

NOTA 1

TELHAS DA "COELHO SIMÕES" PLASMA NA CÔR BRANCA COM TODOS OS ACESSÓRIOS PARA REMATES E TELHÃO PL2 BRANCO

NOTA 2

PAVIMENTO INTERIOR DA "CINCA" SÉRIE GRANITDUR REF. 7971. COMEÇO DA COLOCAÇÃO ALINHADA PELA FACHADA NASCENTE E NORTE

NOTA 3

PAVIMENTO EXTERIOR DA "CINCA" SÉRIE HEART OF STONE BLACK. CONJUGAÇÃO DAS 3 MEDIDAS EXISTENTES ( 33X33 - 33X16 - 16X16 ). AS ESCADAS SÃO REVESTIDAS COM A MEDIDA 33X33 MAIS A COLOCAÇÃO DA PEÇA DE REMATE DO FOCINHO 5.5X33

NOTA 4

TODAS AS CAIXILHARIAS SERÃO EM MADEIRA PINTADA COM TINTAS DE ÓLEO E COM FERRAGENS INOX E PUXADORES À MODA ANTIGA (LAMELAS) E COM A COLOCAÇÃO DE FOCINHO. JANELAS COM SOLEIRA EM MADEIRA PINTADA, PORTAS COM SOLEIRA EM PEDRA DE BASALTO SERRADA COM 0.05 DE ESPESURA NA ZONA MAIS DENSA E 0.04 NO EXTERIOR E IMPERMEABILIZADA

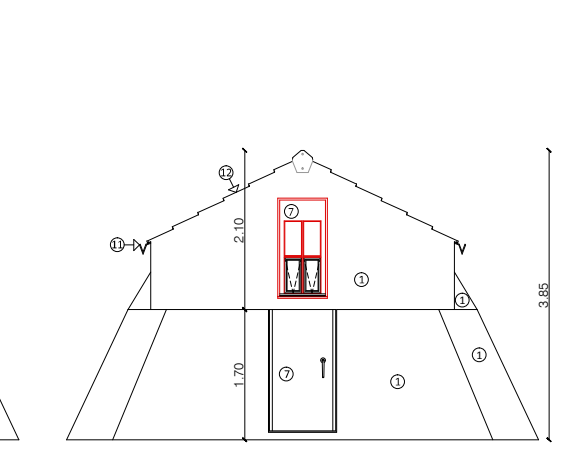
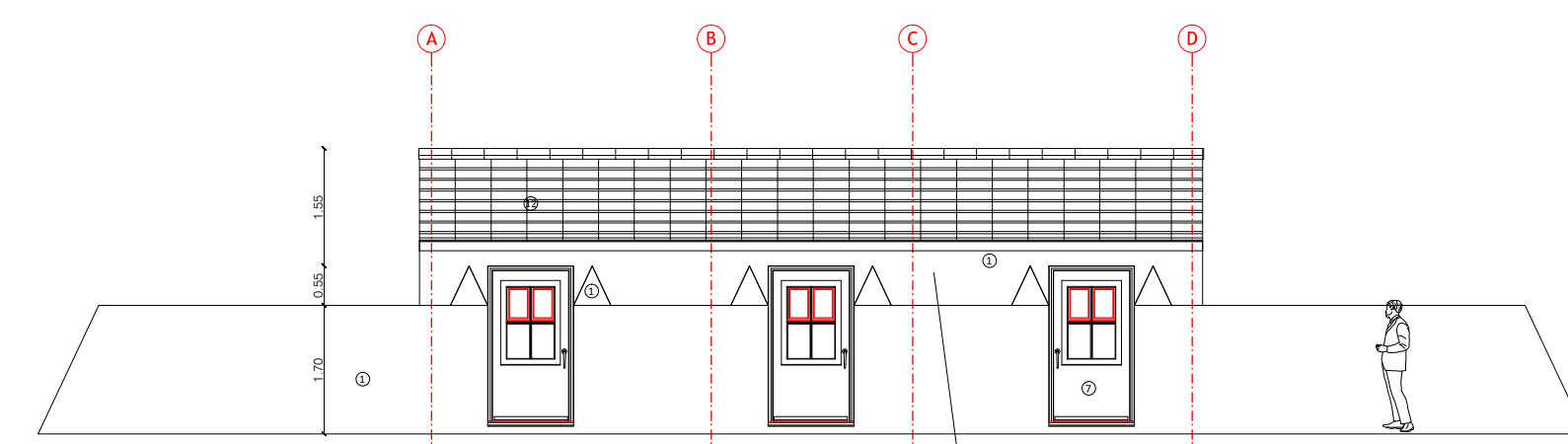
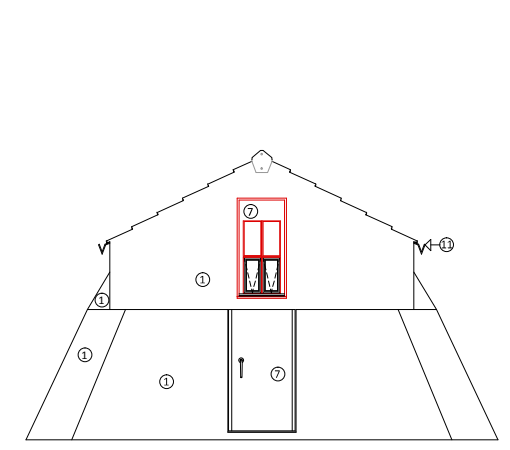
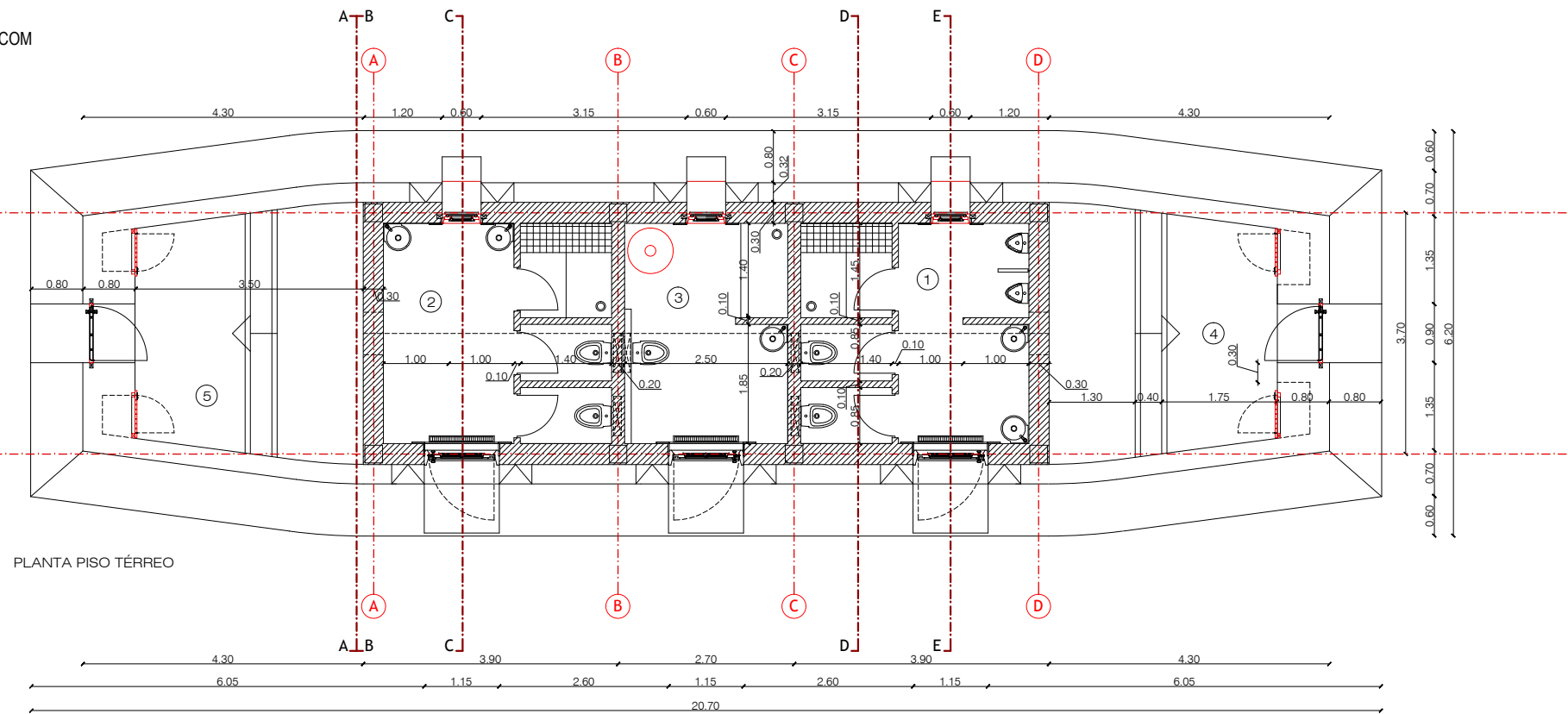

NOTA 5  
O REBOCO DAS PAREDES PRETENDE-SE UM ESPATULADO NÃO EXAGERADO COM AREIA FINA SENDO UM REBOCO REFORÇADO QUANDO UTILIZADO EM ZONAS FRÁGEIS COMO AS SOLEIRAS NA PARTE SUPERIOR DE TODAS AS PAREDES EXTERIORES. NAS PAREDES INCLINADAS GUARNECER NAS MASSAS DE CIMENTO PRODUTOS IMPREMEÁVEIS ( QUE AJUDAM A REPELIR AA ÁGUAS ).

- LEGENDA DE ESPAÇOS
- 1 - INST. SANITÁRIA MASCULINA
  - 2 - INST. SANITÁRIA FEMENINA
  - 3 - INST. SANITÁRIA - MOBILIDADE CONDICIONADA / ARRUMOS
  - 4 - CHUVEIROS EXTERIORES MASCULINOS
  - 5 - CHUVEIROS EXTERIORES FEMENINOS

- MATERIAIS
- ① PAREDE REBOCA À COLHER E PINTADA - BRANCO
  - ② PAREDE REVESTIDA COM AZULEJO CERÂMICA PRIMUSVITÓRIA - 0.10X0.10 - BRANCO BRILHANTE REF. 001.0
  - ③ PAREDE REVESTIDA COM AZULEJO CERÂMICA PRIMUSVITÓRIA - 0.10X0.10 - PRETO BRILHANTE REF. 212.0
  - ④ PAREDE REVESTIDA COM AZULEJO CERÂMICA PRIMUSVITÓRIA - 0.10X0.10 - LAVANDA BRILHANTE REF.650,0/1 "AIR" - FLY
  - ⑤ SOLEIRA EM PEDRA DE BASALTO SERRADA E IMPERMEABILIZADA
  - ⑥ SOLEIRA EM MADEIRA PINTADA
  - ⑦ CAIXILHARIA EM MADEIRA COM UM MISTO DE AROS PINTADOS
  - ⑧ PAVIMENTO EM CERÂMICO - CINCA REF. GRANITDUR 7971 - 0.33X0.33
  - ⑨ PAVIMENTO EM CERÂMICO - CINCA REF. GRANITDUR 7961 - 0.33X0.33
  - ⑩ PAVIMENTO EM CERÂMICO - CINCA REF. HEART OF STONE - 0.33X0.33, 0.33X0.16, 0.16X0.16
  - ⑪ CALEIRA EM CHAPA DE AÇO COM 0.005M DE ESPESURA CRAVADO COM BUCHAS QUIMICAS NA VIGA DE BORDADURA
  - ⑫ TELHA PLASMA NA CÔR BRANCA - COELHO SIMÕES
  - ⑬ PAREDE REVESTIDA COM FORRA DE MADEIRA PINTADA COM TINTA DE ÓLEO NA CÔR VERMELHO A AFINAR EM OBRA

**CMS** ARQUITECTOS

CÁRLOS SOUSA DIAS, ARQUITECTOS  
 ESTRADA DO CAMINHO VELHO Nº11  
 9950-507 RIBEIRAS - ILHA DO PICO  
 sousadias7@gmail.com  
 TEL -919657778-292678042 - AÇORES

**MARÉ - INST. SANITÁRIAS**

AÇORES - ILHA DO PICO - LAJES DO PICO  
 REQUERENTE - CAMARA MUNICIPAL DAS LAJES DO PICO

PLANTA /ALÇADOS/CORTES

ARQ. CARLOS SOUSA DIAS

Proj.n	Data:
Desig./Fase	OUT. 2014
Substitui	Data:
Substituido	Des. n.
Escalas: 1:100	02