

NOTA 6

A COBERTURA PELO INTERIOR SERÁ COMPOSTA POR RÉGUAS DE MADEIRA DE KRIPÓMERA CANTILHADA. O RÉGUADO DE MADEIRA DEVE VIR JÁ LIXADO, NÓS PINCELADOS COM GOMA LACA, PRIMÁRIO E SUB-CAPA E PINTADOS DE BRANCO COM TINTA DE ESMALTE POR FORMA EM OBRA APENAS SER RETOCADO

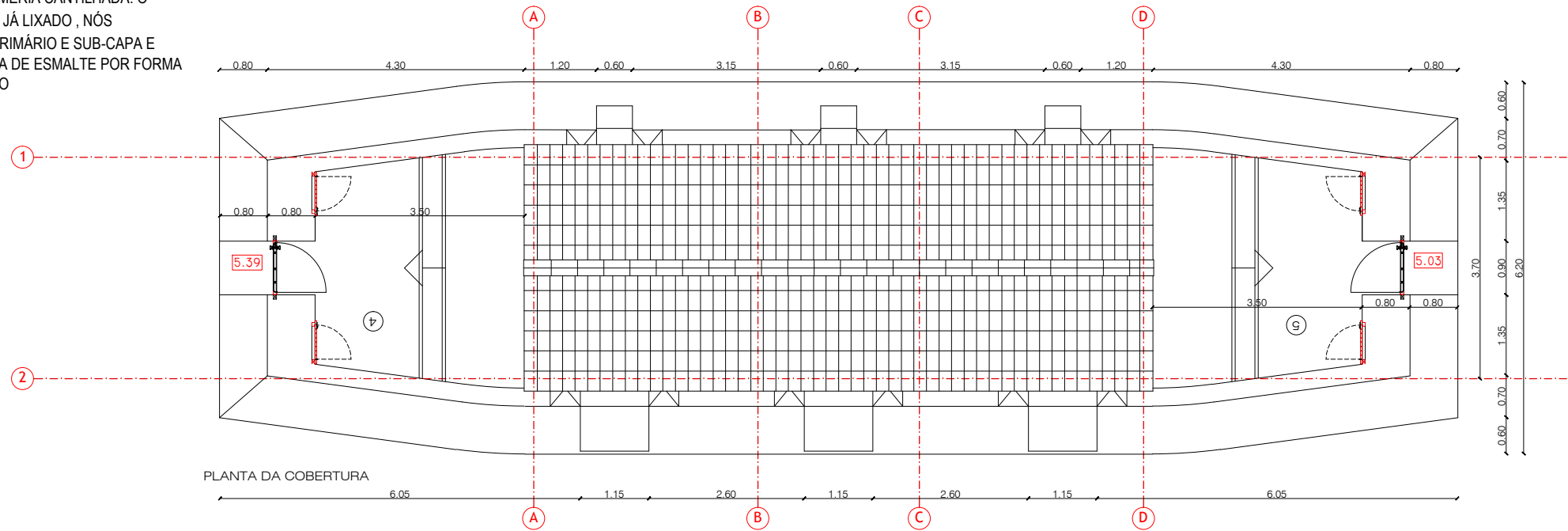

NOTA 7

NA COBERTURA AS TELHAS " PLASMA " SÃO DE CÔR BRANCA INCLUINDO TODAS AS PEÇAS DO TELHADO. CONFORME NORMA DO FORNECEDOR DEVE-SE PREVER ALGUMAS TEHAS COM VENTILAÇÃO. NAS EMPENAS OS TELHÕES SÃO REMATADOS COM AS PEÇAS CORRESPONDENTES " TAMPÃO DE CUMEEIRA PL2 ".

NOTA 8

PORTAS DE RIPAS COM ESTRUTURA MACIÇA EM " Z " PELO INTERIOR E PUXADOR EM LAMELA DE MADEIRA. DOBRADIÇAS EM INOX. PELO INTERIOR DIVISÃO DO ESPAÇO COM UMA LAJE EM BETÃO QUE DIVIDE O ESPAÇO EM DUAS ÁREAS IGUAIS EM QUE UMA DELAS É DESTINADA PARA OS CONTADORES DAS ÁGUAS

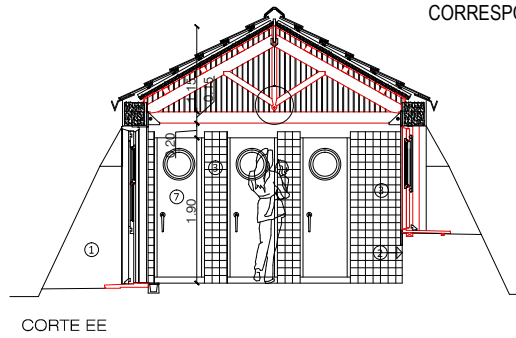

ALÇADO POENTE

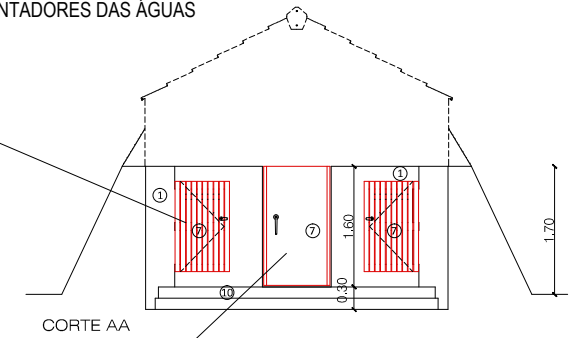
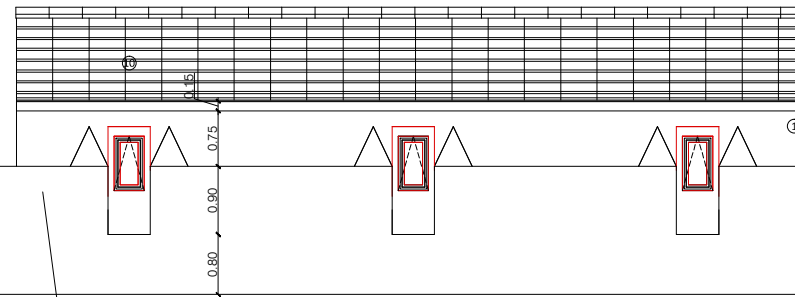

CORTE AA

NOTA 9

O REBOCO DAS PAREDES PRETENDE-SE UM ESPATULADO NÃO EXAGERADO COM AREIA FINA SENDO UM REBOCO REFORÇADO QUANDO UTILIZADO EM ZONAS FRÁGEIS COMO AS SOLEIRAS NA PARTE SUPERIOR DE TODAS AS PAREDES EXTERIORES.

NOTA 10

PORTA DE ENTRADA NOS DUCHES EXTERIORES, LISA COM OS BATENTES FIXOS NO PLANO DA PORTA. AROS FIXOS DA PORTA FIXOS EM PRUMOS DE MADEIRA EMBUTIDOS NA ALVENARIA.

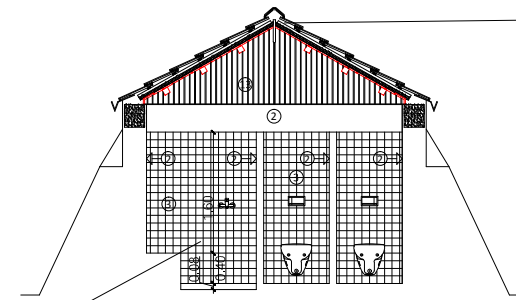

CORTE DD

AS ASNAS DOS EIXOS "c" E "b" SERÃO REVESTIDAS COM MADEIRA DE FORRA PELOS DOIS LADOS COM ACABAMENTO FINAL DE PINTURA COM TINTA DE ÓLEO. NO ENCONTRO COM OS PLANOS DO TELHADO E VIGA INFERIOR EXISTE UMA ALHETA DE 0,01 M PARA GARANTIR UM MANUSEAMENTO DE PINTURA

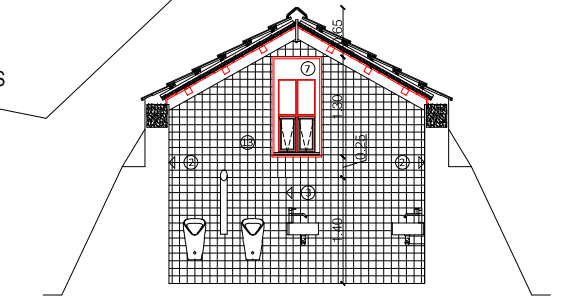

CORTE CC

ALTURA CORRESPONDENTE AO DUCHE REVESTIDO COM UMA PEÇA DE RODAPÉ DE 0.08M DA REF. GRANITDUR 7961

MATERIAIS

- ① PAREDE REBOCÁ À COLHER E PINTADA - BRANCO
- ② PAREDE REVESTIDA COM AZULEJO CERÂMICA ALELUIA - URBAN 0.20x0.20 - PRÉ-CORTADO 0.05X0.05 - BRANCO BRILHANTE REF.G01
- ③ PAREDE REVESTIDA COM AZULEJO CERÂMICA ALELUIA - URBAN 0.20x0.20 - PRÉ-CORTADO 0.05X0.05 - PRETO BRILHANTE REF.H13
- ④ PAREDE REVESTIDA COM AZULEJO CERÂMICA ALELUIA - URBAN 0.20x0.20 - PRÉ-CORTADO 0.05X0.05 - PRETO BRILHANTE REF.H27
- ⑤ SOLEIRA EM PEDRA DE BASALTO SERRADA E IMPERMEABILIZADA
- ⑥ SOLEIRA EM MADEIRA PINTADA
- ⑦ CAIXILHARIA EM MADEIRA COM UM MISTO DE AROS PINTADOS
- ⑧ PAVIMENTO EM CERÂMICO - CINCA REF. GRANITDUR 7971 - 0.33X0.33
- ⑨ PAVIMENTO EM CERÂMICO - CINCA REF. GRANITDUR 7961 - 0.33X0.33
- ⑩ PAVIMENTO EM CERÂMICO - CINCA REF. HEART OF STONE - 0.33X0.33, 0.33X0.16, 0.16X0.16
- ⑪ CALEIRA EM CHAPA DE AÇO COM 0.005M DE ESPESURA CRAVADO COM BUCHAS QUÍMICAS NA VIGA DE BORDADURA
- ⑫ TELHA PLASMA NA CÔR BRANCA - COELHO SIMÕES
- ⑬ PAREDE REVESTIDA COM FORRA DE MADEIRA PINTADA COM TINTA DE ÓLEO NA CÔR VERMELHO A AFINAR EM OBRA



CARLOS SOUSA DIAS ARQUITECTOS
 ESTRADA DO CAMINHO VELHO N°11
 9930-307 RIBEIRAS - ILHA DO PICO
 sousadias7@gmail.com
 TEL -919637778-292678042 - AÇORES

MARÉ - INST. SANITÁRIAS

AÇORES - ILHA DO PICO - LAJES DO PICO
 REQUERENTE - CAMARA MUNICIPAL DAS LAJES DO PICO

PLANTA /ALÇADOS/CORTES

ARQ. CARLOS SOUSA DIAS

Proj.º	Data: OUT. 2014	
Desig./Fase	ANTE - PROJECTO	
Substituí	Data:	Des. n.
Substituído		03
Escalas: 1:100		