

NOTA 14
 TODOS OS PAINÉIS DE AZULEJO SERÃO BETUMADOS COM MASSA TIPO MATSICA ANTI-FUNGOS E SEMPRE NA CÔR BRANCA.

NOTA 15
 TODOS OS PAIVIMENTOS SERÃO BETUMADOS COM MASSA TIPO MATSICA ANTI-FUNGOS E SEMPRE NA CÔR CINZA (AFINADA EM OBRA) .

A SOLEIRA DA INST. SANITÁRIA DAS PESSOAS COM REDUZIDA MOBILIDADE DEVE TER NO INICIO UMA ESPESSURA DE APENAS 0.02M

CANALETE MINI M10/10 EMBUTIDO NO PAVIMENTO ALINHADO PELA PAREDE INTERIOR 1.00X0.10 DA " CONCRETEX " E GRELHA SUPERIOR STANDART/REFORÇADA

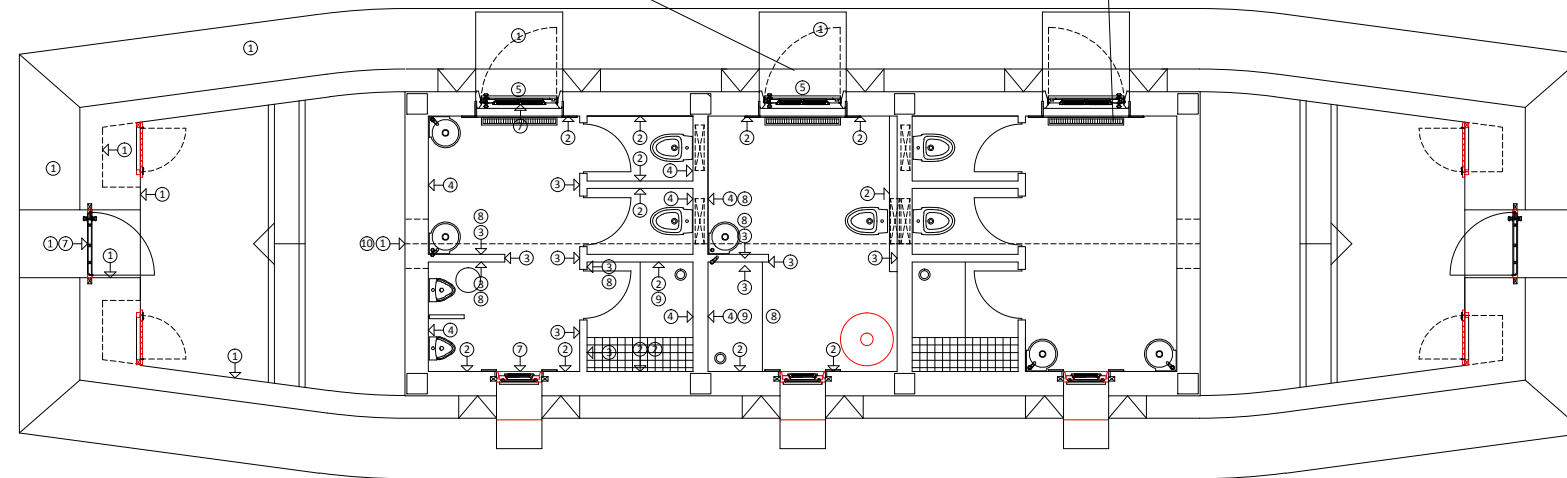

PLANTA PISO TÉRREO

NOTA 12
 ILUMINAÇÃO

- ⊙ - INnext - ROTOBALL E27
- ⊠ - INnext - DASAR 115 GU10
- ⊞ - INnext - SXL IIE27

NOTA 16
 COLOCAR TUBO NA COBERTURA JUNTO À BURRA PARA MAIS TARDE SE PUXAR O FIO ELÉCTRICO E SE COLOCAR A ILUMINAÇÃO PENDULAR. CRIAR PEÇA EM MADEIRA DE FORMA CILINDRICA COM 0.30M DE ALTURA E DIÂMETRO DE ACORDO COM AS PEÇAS DE FIXAÇÃO DOS PENDULARES. ESTA PEÇA DE MADEIRA SERÁ CRAVADA NA BURRA DA COBERTURA

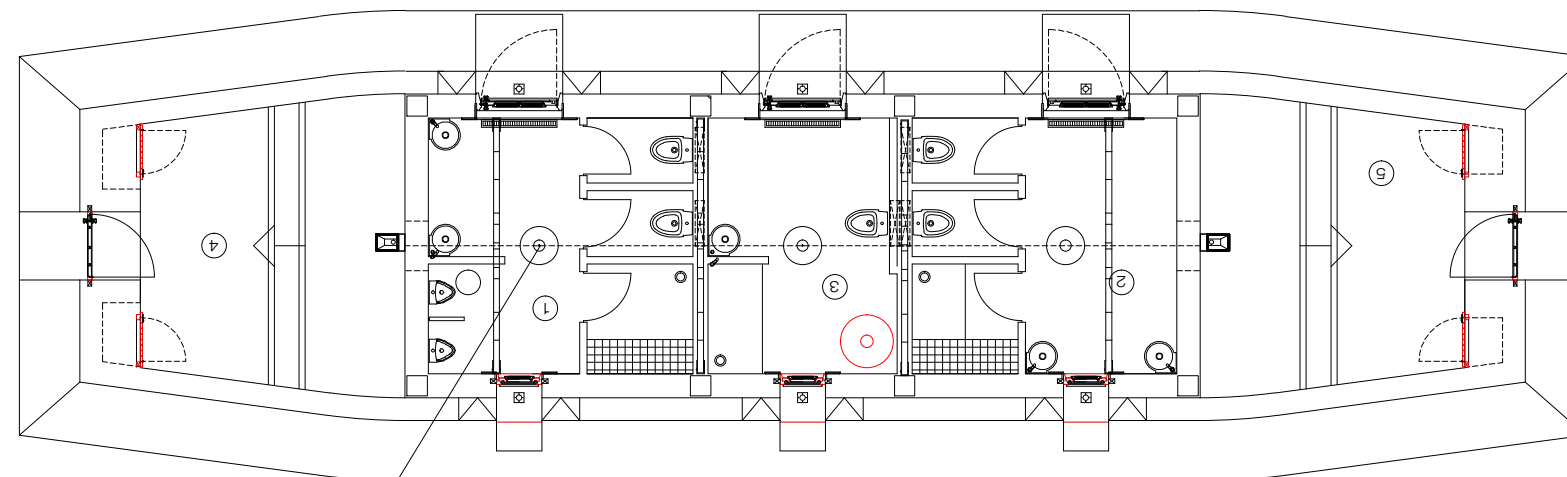

NOTA 17

INSTALAÇÕES SANITÁRIAS

- SANITA - " SANITANA " SERIE SUSPENSA " JAZZ " BRANCA
- LAVATÓRIO - " SANITANA " ISLA
- AUTOCLISMO - SANITANA DE ENCASTRAR REF. CSNPP3AE
- TECLA DE COMANDO " SANITANA " REF. CSNPP3AE
- SIFÃO DE GARRAFA " SANITANA " REF. TSFR65CO1
- VÁLVULA DE DESCARGA " SANITANA " REF. TVDRSG55CO1
- TORNEIRA DE LAVATÓRIO - "SANITANA" UNO
- TORNEIRA DE URINOL - "SANITANA" COSMO - REF. TCMUT0001MO
- TORNEIRA DE CHUV. DE PAREDE - "SANITANA" COSMOS - REF. TCMUT0006MO
- CHUVEIRO SUPERIOR ANTI-VANDALISMO " SANITANA "REF. TCBAVPQ01MO
- PUXADORES DAS CABINES - " JNF " REF. IN.04.110
- CABIDES NA CABINE DE DUCHE - " JNF " REF.IN.14.501
- LETRA DE SINALIZAÇÃO EXTERIOR " H " - " JNF " REF.IN.34.005.P
- LETRA DE SINALIZAÇÃO EXTERIOR " M " - " JNF " REF. IN.34.005.P
- SÍMBOLO DE MOB. CONDICIONADA - " JNF " REF. IN.34.005.P
- DISPENSADOR DE TOALHAS DE PAPEL - " JNF " REF. IN.60.551
- CESTO DE PAPEL - "JNF" REF. IN.60.559
- DISPENSADOR DE ROLO DE PAPEL - " JNF " - REF. IN.60.489
- DISPENSADOR DE SABÃO - " JNF " - REF. IN.43.485.S

NOTA 18

INSTALAÇÕES SANITÁRIAS/ MOBILIDADE CONDICIONADA

- SANITA - " SANITANA " SERIE SUSPENSA " JAZZ " BRANCA
- LAVATÓRIO - " SANITANA " ISLA
- AUTOCLISMO - SANITANA DE ENCASTRAR REF. CSNPP3AE
- TECLA DE COMANDO " SANITANA " REF. CSNPP3AE
- SIFÃO DE GARRAFA " SANITANA " REF. TSFR65CO1
- VÁLVULA DE DESCARGA " SANITANA " REF. TVDRSG55CO1
- TORNEIRA DE LAVATÓRIO - "SANITANA" ATLAS 40 REF.TATL400401MO
- TORNEIRA DE CHUVEIRO SUPERIOR " SANITANA REF. TCBAVPQ01MO
- SÍMBOLO DE MOB. CONDICIONADA - " JNF " REF. IN.34.005.P
- DISPENSADOR DE TOALHAS DE PAPEL - " JNF " REF. IN.60.551
- CESTO DE PAPEL - "JNF" REF. IN.60.559
- DISPENSADOR DE SABÃO - " JNF " - REF. IN.43.485.S
- BARRA DE APOIO REBATÍVEL COM PORTA ROLO - "JNF" REF. IN.12.002
- BARRA DE APOIO DE PAREDE - "JNF" REF.IN.12.009.D

MATERIAIS

- ① PAREDE REBOCA À COLHER E PINTADA - BRANCO
- ② PAREDE REVESTIDA COM AZULEJO CERÂMICA ALELUIA - URBAN 0.20x0.20 - PRÉ-CORTADO 0.05X0.05 - BRANCO BRILHANTE REF.GO1
- ③ PAREDE REVESTIDA COM AZULEJO CERÂMICA ALELUIA - URBAN 0.20x0.20 - PRÉ-CORTADO 0.05X0.05 - PRETO BRILHANTE REF.H13
- ④ PAREDE REVESTIDA COM AZULEJO CERÂMICA ALELUIA - URBAN 0.20x0.20 - PRÉ-CORTADO 0.05X0.05 - PRETO BRILHANTE REF.H27
- ⑤ SOLEIRA EM PEDRA DE BASALTO SERRADA E IMPERMEABILIZADA
- ⑥ SOLEIRA EM MADEIRA PINTADA
- ⑦ CAIXILHARIA EM MADEIRA COM UM MISTO DE AROS PINTADOS
- ⑧ PAVIMENTO EM CERÂMICO - CINCA REF. GRANITDUR 7971 - 0.33X0.33
- ⑨ PAVIMENTO EM CERÂMICO - CINCA REF. GRANITDUR 7961 - 0.33X0.33
- ⑩ PAVIMENTO EM CERÂMICO - CINCA REF. HEART OF STONE - 0.33X0.33, 0.33X0.16, 0.16X0.16
- ⑪ CALEIRA EM CHAPA DE AÇO COM 0.005M DE ESPESSURA CRAVADO COM BUCHAS QUÍMICAS NA VIGA DE BORDADURA
- ⑫ TELHA PLASMA NA CÔR BRANCA - COELHO SIMÕES
- ⑬ PAREDE REVESTIDA COM FORRA DE MADEIRA PINTADA COM TINTA DE ÓLEO NA CÔR VERMELHO A AFINAR EM OBRA



CARLOS SOUSA DIAS ARQUITECTOS
 ESTRADA DO CAMINHO VELHO Nº11
 9950-307 RIBEIRAS - ILHA DO PICO
 sousadias7@gmail.com
 TEL -919657778-292678042 - AÇORES

MARÉ - INST. SANITÁRIAS

AÇORES - ILHA DO PICO - LAJES DO PICO
 REQUERENTE - CAMARA MUNICIPAL DAS LAJES DO PICO

PLANTA DE ACABAMENTOS
 PLANTA DE ILUMINAÇÃO

ARQ. CARLOS SOUSA DIAS

Proj.n		Data: OUT. 2014	
Desig./Fase ANTE - PROJECTO			
Substitui	Data:	Des. n.	
Substituido		05	
Escala: 1:100			