

MUNICÍPIO DAS LAJES DO PICO

CÂMARA MUNICIPAL

RELATÓRIO E CONTAS 2014

[Segundo Resolução N.º 04/2001 - 2.ª Secção do Tribunal de Contas, publicada no "Diário da República", 2.ª Série, N.º 191, de 18 de agosto, alterada pela Resolução N.º 26/2013, de 21 de novembro]

APROVAÇÃO

Câmara Municipal – Reunião de 24/04/2015 *Extraordinária*
Assembleia Municipal – Sessão de 30/04/2015

ACORDÃO DO TRIBUNAL DE CONTAS

De _____ de _____ de _____

(Seu ofício N.º _____ de ____/____/____)

Emolumentos _____ €, pagos por guia

n.º _____ de ____/____/____

ABRIL DE 2015



ÍNDICE

- Documento n.º 1 - 5 – Balanço
- Documento n.º 2 - 6 – Demonstração de Resultados
- Documento n.º 3 - 7.1 – Plano plurianual de investimentos
- Documento n.º 4 - 7.2 – Orçamento (Resumo)
- Documento n.º 5 - 7.2 – Orçamento
- Documento n.º 6 - 7.3.1 – Controlo Orçamental da despesa
- Documento n.º 7 - 7.3.2 – Controlo Orçamental da receita
- Documento n.º 8 - 7.4 – Execução do plano plurianual de investimentos
- Documento n.º 8 - 7.4 – Execução anual das actividades mais relevantes
- Documento n.º 9 - 7.5 – Fluxos de caixa
- Documento n.º 10 - 7.5 – Contas de Ordem
- Documento n.º 11 - 7.6 – Operações de tesouraria
- 8 – Anexos às Demonstrações Financeiras
- Documento n.º 12 - 8.1 - Caracterização da entidade
- Documento n.º 13 - 8.2 – Notas ao Balanço e à Demonstração de Resultados
- Documento n.º 14 - 8.3.1.1 – Modificações do Orçamento - Receita
- Documento n.º 15 - 8.3.1.2 - Modificações do Orçamento - Despesa
- Documento n.º 16 - 8.3.2 – Modificações ao Plano plurianual de investimentos
- Documento n.º 17 - 8.3.3 – Contratação Administrativa – Situação dos contratos
- Documento n.º 18 - 8.3.4.1 – Transferências correntes - despesa
- Documento n.º 19 - 8.3.4.2 – Transferência de capital – despesa
- Documento n.º 20 - 8.3.4.3 – Subsídios concedidos
- Documento n.º 21 - 8.3.4.4 – Transferências correntes – receita



Documento n.º 22 - 8.3.4.5 – Transferências de capital – receita

Documento n.º 23 - 8.3.4.6 – Subsídios obtidos

Documento n.º 24 - 8.3.5.1 – Ativos de rendimento fixo

Documento n.º 25 - 8.3.5.2 – Ativos de rendimento variável

Documento n.º 26 - 8.3.6.1 – Empréstimos

Documento n.º 27 - 8.3.6.2 – Outras dívidas a terceiros

Documento n.º 28 – 13 - Relatório de Gestão

Outra documentação solicitada pelo Tribunal de Contas conforme disposto na Resolução n.º 4/2001, de 8 de Agosto, alterada pela Resolução n.º 26/2013, de 21 de novembro

Documento n.º 29 – Guia de Remessa

Documento n.º 30 – Ata da reunião em que foi discutida e votada a conta

Documento n.º 31 – Norma de controlo interno e suas alterações

Documento n.º 32 – Resumo Diário de Tesouraria de 31/12/2014

Documento n.º 33 – Anexo IV – Síntese das Reconciliações Bancárias

Documento n.º 34 – Anexo V – Mapa de Fundos de Maneio

Documento n.º 35 – Anexo VI – Relação de emolumentos notariais e custas de execuções fiscais

Documento n.º 36 – Anexo VII – Relação dos funcionários em situação de acumulação de funções

Documento n.º 37 – Anexo VIII – Relação nominal dos responsáveis

Documento n.º 38 – Documentos da Resolução n.º 26/2013

Documento n.º 39 – Certificação Legal das Contas

Documento n.º 40 – Parecer sobre as Contas

Documento n.º 41 – Demonstração do cumprimento do plano de saneamento financeiro

Documento n.º 42 – Declarações referentes ao artigo 15.º da Lei n.º 8/2012, de 21 de fevereiro

Documento n.º 43 – Demonstração do cumprimento do estabelecido no n.º 5 do artigo 94.º da Lei n.º 83-C/2013, de 31 de dezembro



DOCUMENTO N.º 1 - 5 - BALANÇO

(ver páginas seguintes)



MUNICÍPIO
LAJES
DO
PICO

[Handwritten signatures in blue ink]



Código das Contas POCAL	ATIVO	Exercícios			
		2014		2013	
		AB	AP	AL	AL
	Imobilizado				
	Bens de domínio público				
451	Terrenos e recursos naturais	247.669,64		247.669,64	247.669,64
452	Edifícios	880,17	14,43	865,74	
453	Outras construções e infra-estruturas	45.786.910,53	17.854.573,41	27.932.337,12	21.359.791,28
455	Bens do patrimônio histórico, artístico e cultural	884.912,33	86.750,17	798.162,16	806.333,42
459	Outros bens de domínio público	47.634,78	29.369,50	18.265,28	12.978,02
445	Imobilizações em curso	3.476.360,73		3.476.360,73	8.774.053,05
446	Adiantamentos por conta de bens de domínio público				
		50.444.368,18	17.970.707,51	32.473.660,67	31.200.825,41
	Imobilizações incorpóreas				
431	Despesas de instalação				
432	Despesas de investigação e desenvolvimento				
433	Propriedade industrial e outros direitos	625.316,71	625.316,71		32.932,56
443	Imobilizações em curso	257.019,40		257.019,40	188.001,20
449	Adiantamentos por conta de imobilizações incorpóreas				
		882.336,11	625.316,71	257.019,40	220.933,76
	Imobilizações Corpóreas				
421	Terrenos e recursos naturais	649.972,02		649.972,02	649.972,02
422	Edifícios e outras construções	5.740.918,87	1.633.035,28	4.107.883,59	4.314.063,34
423	Equipamento básico	430.014,08	400.113,62	29.900,46	39.783,21
424	Equipamento de transporte	420.816,63	272.442,22	148.374,41	168.193,49
425	Ferramentas e utensílios	17.466,32	16.562,80	903,52	640,27
426	Equipamento administrativo	657.356,90	622.107,93	35.248,97	63.307,44
427	Taras e vasilhame				
429	Outras imobilizações corpóreas	153.283,83	86.028,27	67.255,56	74.731,64
442	Imobilizações em curso				
448	Adiantamentos por conta de imobilizações corpóreas				
		8.069.828,65	3.030.290,12	5.039.538,53	5.310.691,41
	Investimentos Financeiros				
411	Partes de capital	50.000,00		50.000,00	50.000,00
412	Obrigações e títulos de participação				
414	Investimentos em imóveis				
415	Outras aplicações financeiras				
441	Imobilizações em curso				
447	Adiantamentos por conta de investimentos financeiros				
		50.000,00	0,00	50.000,00	50.000,00
	Circulante				
	Existências				
36	Matérias-primas, subsidiárias e de consumo	83.319,66		83.319,66	83.179,38
35	Produtos e trabalhos em curso				
34	Subprodutos, desperdícios, resíduos e refugos				
33	Produto acabados e intermédios				

Código das Contas POCAL		Exercícios			
		2014		2013	
		AB	AP	AL	AL
32	Mercadorias				
37	Adiantamentos por conta de compras				
		83.319,66	0,00	83.319,66	83.179,38
	Dividas de terceiros - Médio e longo prazo (a)				
	Dividas de terceiros - Curto prazo				
28	Empréstimos concedidos				
211	Clientes, c/c	38.582,61		38.582,61	36.793,83
212	Contribuintes, c/c				
213	Utentes, c/c				
218	Clientes, contribuintes e utentes de cobrança duvidosa	53.167,55	53.167,55		
251	Devedores pela execução do orçamento				
229	Adiantamentos a fornecedores				
2619	Adiantamentos a fornecedores de imobilizado				
24	Estado e outros entes públicos				8.795,97
264	Administração autárquica				
262 + 263 + 267 + 268	Outros devedores	146.068,97		146.068,97	2.195.133,96
		237.819,13	53.167,55	184.651,58	2.240.723,76
	Titulos negociáveis				
151	Ações				
152	Obrigações e títulos de participação				
153	Titulos de dívida pública				
159	Outros títulos				
18	Outras aplicações de tesouraria				
		0,00		0,00	0,00
	Depósitos em instituições financeiras e caixa				
12	Depósitos em instituições financeiras	161.268,92		161.268,92	145.659,41
11	Caixa	402,44		402,44	403,99
		161.671,36		161.671,36	146.063,40
	Acréscimos e diferimentos				
271	Acréscimos de proveitos	47.754,18		47.754,18	50.179,09
272	Custos diferidos	11.255,58		11.255,58	7.655,60
		59.009,76		59.009,76	57.834,69
	Total de amortizações		21.626.314,34		
	Total de provisões		53.167,55		
	Total do activo	59.988.352,85	21.679.481,89	38.308.870,96	39.310.251,81

Código das Contas
POCAL

FUNDOS PRÓPRIOS E PASSIVO

Exercícios

2014 2013

Fundos próprios

51	Património	15.291.721,80	15.280.751,05
55	Ajustamento de partes de capital em empresas		
56	Reservas de reavaliação		
	Reservas		
571	Reservas legais		
572	Reservas estatutárias		
573	Reservas contratuais		
574	Reservas livres		
575	Subsídios		
576	Doações	17.575,02	17.575,02
577	Reservas decorrentes de transferência de activos		
59	Resultado transitados	-7.827.459,30	-7.829.324,97
88	Resultado líquido do exercício	-147.795,38	1.865,67
		7.334.042,16	7.470.866,77

Passivo

292	Provisões para riscos e encargos	0,00	0,00
	Dívidas a terceiros - Médio e longo prazo (a)		
2312	Dívidas a instituições de crédito	6.884.236,64	7.697.793,09
		6.884.236,64	7.697.793,09
	Dívidas a terceiros - Curto prazo		
2311	Empréstimos de curto prazo		
269	Adiantamentos por conta de vendas	5.687,50	
221	Fornecedores, c/c		
228	Fornecedores - Facturas em recepção e conferência	355,66	838,80
252	Credores pela execução do orçamento		
217	Clientes e utentes c/ caução	13.763,84	13.763,84
219	Adiantamentos de clientes, contribuintes e utentes		
2611	Fornecedores de imobilizado, c/c	159.163,88	759.344,50
24	Estado e outros entes públicos	7.414,13	12.802,90
264	Administração autárquica		
262 + 263 + 267 + 268	Outros credores	591.740,21	1.048.098,13
		778.125,22	1.834.848,17
	Acréscimos e diferimentos		
273	Acréscimos de custos	287.252,90	284.720,13

Código das Contas
POCAL

FUNDOS PRÓPRIOS E PASSIVO

Exercícios

2014

2013

274

Proveitos diferidos

23.025.214,04

22.022.023,65

23.312.466,94

22.306.743,78

Total dos fundos próprios e do passivo

38.308.870,98

39.310.251,81

ORGÃO EXECUTIVO

Em

de 24 de Abril de 2015

Roberto Gomes de Almeida

ORGÃO DELIBERATIVO

Em

de 30 de Abril de 2015

Mário Francisco da Silva

Presidente da Câmara Municipal

DOCUMENTO N.º 2 - 6 – DEMONSTRAÇÃO DE RESULTADOS

(ver página seguinte)

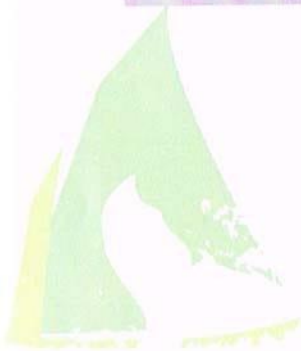

MUNICÍPIO
LAJES
DO
PICO

[Handwritten signature]
[Handwritten signature]
[Handwritten signature]
[Handwritten signature]

[Handwritten mark]



Município das Lajes do Pico
Demonstração de resultados

ANO : 2014

Código das Contas POCAL		Exercícios			
		2014		2013	
Custos e Perdas					
61	Custos das mercadorias vendidas e das matérias consumidas:				
	Mercadorias	0,00		0,00	
	Matérias	208.149,35	208.149,35	220.303,42	220.303,42
62	Fornecimentos e serviços externos	744.423,88		758.493,88	
	Custos com o pessoal:				
641+642	Remunerações	1.369.569,18		1.426.209,13	
643 a 648	Encargos sociais	382.272,86	2.496.265,52	348.694,22	2.533.397,23
63	Transf. e subsídios correntes concedidos e prestações sociais	204.209,94	204.209,94	113.181,94	113.181,94
66	Amortizações do exercício	1.995.961,05		1.754.306,39	
67	Provisões do exercício	23.221,15	2.019.182,20	0,00	1.754.306,39
65	Outros custos e perdas operacionais	9.775,83	9.775,83	10.997,03	10.997,03
	(A)		4.937.582,84		4.632.186,01
68	Custos e perdas financeiras	181.616,96	181.616,96	315.453,98	315.453,98
	(C)		5.119.199,80		4.947.639,99
69	Custos e perdas extraordinárias	357.993,31	357.993,31	540.108,77	540.108,77
	(E)		5.477.193,11		5.487.748,76
88	Resultado líquido do exercício	0,00	-147.795,36	0,00	1.865,67
			5.329.397,75		5.489.614,43
Proveitos e Ganhos					
	Vendas e prestações de serviços:				
7111	Vendas de mercadorias	0,00		0,00	
7112+7113	Vendas de produtos	319.989,14		339.027,55	
712	Prestações de serviços	174.132,45	494.121,59	153.811,68	492.839,21
72	Impostos e taxas	449.687,03		394.479,08	
	Variação da produção	0,00		0,00	
75	Trabalhos para a própria entidade	17.202,16		0,00	
73	Proveitos suplementares	0,00		0,00	
74	Transferências e subsídios obtidos	3.679.811,83		3.829.013,62	
76	Outros proveitos e ganhos operacionais	0,00	4.146.701,02	0,00	4.223.492,70
	(B)		4.640.822,61		4.716.331,91
78	Proveitos e ganhos financeiros	2.838,12	2.838,12	10.028,79	10.028,79
	(D)		4.643.660,73		4.726.360,70
79	Proveitos e ganhos extraordinários	685.737,02	685.737,02	763.253,73	763.253,73
	(F)		5.329.397,75		5.489.614,43

Resumo:

Resultados operacionais: (B)-(A):	-296.760,23	84.145,90
Resultados financeiros: (D)-(C-A):	-178.778,84	-305.425,19
Resultados correntes: (D)-(C):	-475.539,07	-221.279,29
Resultados líquido do exercício: (F)-(E):	-147.795,36	1.865,67

Órgão executivo
Em 24 de Abril de 2015
Município das Lajes do Pico

Órgão deliberativo
Em 24 de Abril de 2015
Município das Lajes do Pico

DOCUMENTO N.º 3 - 7.1 – PLANO PLURIANUAL DE INVESTIMENTOS

(ver páginas seguintes)

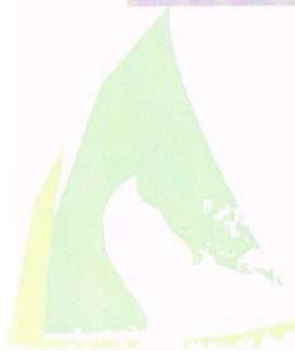

MUNICÍPIO
LAJES
DO
PICO

[Handwritten signatures and initials]



Plano PluriAnual de Investimentos do ano 2014

(valores em euros)

Obj	Prog	Projeto		Designação	Código Classificação Orçamental	Forma de Realiz.	Fonte Financiamento (%)			Resp.	Datas (Mês/Ano)		Fases de Exec.	Realizado (a)	Despesas							Total previsto (f) = (a)+(b)+(e)+(f)+(g)+(h)
		Ano / Nº	Ação				AC	AA	FC		Inicio	Fim			2014		Anos seguintes					
															Total (b)=(c)+(d)	Financiam. definido (c)	Financiam. não definido (d)	2015 (e)	2016 (f)	2017 (g)	Outros (h)	
Funções Gerais																						
1	1.1	Administração Geral																				
1	1.1	2013/16		Aquisição de imóvel na Ribeinha	0102 07010307	O								38.000	38.000	38.000		38.000	38.000	38.000		190.000
1	1.1	2013/17		Aquisição de terreno na Ribeinha	0102 070101	O								12.000	12.000	12.000		12.000	12.000	12.000		60.000
1	1.1	2013/20		Modernização Administrativo - 2ª fase																		
1	1.1	2013/20	1	Aquisição de equipamento de informática	0102 070107	O		95			01/2013	12/2015	0	4.665	15.000	15.000		25.000				44.665
1	1.1	2013/20	2	Aquisição de software informático	0102 070108	O		95			01/2013	12/2015	0		15.000	15.000		15.000				30.000
1	1.1	2013/20	3	Aquisição de equipamento administrativo	0102 070109	O		95			01/2013	12/2015	0	784	15.000	15.000		15.000				30.784
1	1.1	2014/1		Aquisição de viaturas	0102 07010602	O					01/2014	12/2014	0		25.000	25.000						25.000
1	1.1	2014/2		Aquisição de equipamentos diversos	0102 070115	O					01/2014	12/2014	0		15.000	15.000						15.000
1	1.1	2014/3		Aquisição de imóveis																		
1	1.1	2014/3	1	Domínio público	0102 07030207	O					01/2014	12/2014	0		1.000	1.000						1.000
1	1.1	2014/3	2	Domínio Privado	0102 07010307	O					01/2014	12/2014	0		10.000	10.000						10.000
1	1.1	2014/4		Aquisição de terrenos																		
1	1.1	2014/4	1	Domínio público	0102 070301	O					01/2014	12/2014	0		1.000	1.000						1.000
1	1.1	2014/4	2	Domínio Privado	0102 070101	O					01/2014	12/2014	0		1.000	1.000						1.000
1	1.1	2014/5		Aquisição de ferramentas e utensílios	0102 070111	O					01/2014	12/2014	0		500	500						500
1	1.1	2014/11		Aquisição e reparação de máquinas e equipamentos	0102 07011002	O					01/2014	12/2014	0		15.000	15.000						15.000
1	1.1	2014/24		Beneficiação de edifícios municipais e do Convento de São Francisco	0102 07010301	M					01/2014	12/2015	0		85.000	85.000		50.000				135.000
1	1.1	2014/42		Antigo edifício da GNR - Reabilitação	0102 07010301	M					01/2014	12/2017	5					50.000	150.000	5.000		205.000
1	1.1	2014/46		Moinho de Água de Santa Bárbara - Requalificação	0102 07010413	M					01/2014	12/2017	0					10.000	5.000	5.000		20.000
1	1.1	2014/53		Aquisição/construção de quiosque	0102 07010413	O					01/2014	12/2014	0		10.000	10.000						10.000
1	1.1	2014/54		Primeira casa do Pico - Recuperação	0102 07010413	M					01/2014	12/2016	0		2.000	2.000		25.000	25.000			52.000
Totais do Programa 1.1:													55.448	260.500	260.500	0	240.000	230.000	60.000	0	845.948	
1	2.1	Protecção Civil e Luta contra Incêndios																				
1	2.1	2013/19		Plano Municipal de emergência	0102 070113	D		95			01/2013	12/2014	0	12.482	31.204	31.204						43.686
Totais do Programa 2.1:													12.482	31.204	31.204	0	0	0	0	0	43.686	
Totais do Objetivo 1:													67.930	291.704	291.704	0	240.000	230.000	60.000	0	889.634	

Plano PluriAnual de Investimentos do ano 2014

(valores em euros)

Obj.	Prog.	Projeto	Designação	Código Classificação Orçamental	Forma de Realiz.	Fonte Financiamento (%)	Resp.	Datas (Mês/Ano)		Fases de Exec.	Realizado (a)	Despesas							Total previsto (i) = (a)+(b)+(e)+(f)+(g)+(h)								
								AC	AA			FC	Início	Fim	2014			Anos seguintes									
															Total (b)=(c)+(d)	Financiam. definida (c)	Financiam. não definido (d)	2015 (e)		2016 (f)	2017 (g)	Outros (h)					
2 Funções Sociais																											
2 1.1 Ensino não superior																											
2	1.1	2007/21	Ampliação da Escola da Piedade (adaptação 2º e 3º Ciclos e Construção de Ginásio Pavilhão gímnodesportivo da EB das Lajes do Pico	0102 07010305	E	100		01/2007	12/2014	0	4.116.487	750.000	750.000								4.866.487						
2	1.1	2013/37	Beneficiação das EBJJI do concelho	0102 07010406	E	59		01/2013	12/2014	2		80.000	80.000								80.000						
2	1.1	2014/6	Beneficiação das EBJJI do concelho	0102 07010305	A			01/2014	12/2014	0		40.000	40.000								40.000						
2	1.1	2014/61	Aquisição de equipamento informático para as EBJJI do concelho	0102 070107	O			01/2015	12/2015						5.000						5.000						
Totais do Programa 1.1:											4.116.487	870.000	870.000	0	5.000	0	0	0	0	4.991.487							
2 2.1 Serviços individuais de saúde																											
2	2.1	2014/62	Ações de promoção da saúde e prevenção da doença	0102 070113	O			01/2015	12/2016	0					10.000						10.000						
2	2.1	2014/63	Plano de desratização do concelho	0102 070113	O			01/2015	12/2015	0					50.000						50.000						
Totais do Programa 2.1:											0	0	0	0	60.000	0	0	0	0	60.000							
2 3.2 Acção social																											
2	3.2	2014/55	Serviço de tele-assistência para apoio social	0102 020225	O			01/2014	12/2014	0		1.000	1.000								1.000						
2	3.2	2014/65	Instalação de espaço sénior na Calheta	0102 07010413	M			01/2015	12/2015	0					7.500						7.500						
Totais do Programa 3.2:											0	1.000	1.000	0	7.500	0	0	0	0	8.500							
2 4.2 Ordenamento do território																											
2	4.2	2011/9	Revisão do PDM	0102 070113	O		95	01/2011	12/2014	0	175.520	86.014	86.014								261.534						
2	4.2	2013/27	Reordenamento da Frente Marítima da Vila das Lajes do Pico e equipamentos de apoio	0102 07030308	M		95	01/2013	12/2015	0	187.671	250.000	250.000		150.000						587.671						
2	4.2	2013/36	Requalificação da Praça do Museu dos Baleeiros	0102 07030305	E		95	01/2013	12/2015	0	375.000	375.000			600.000						975.000						
2	4.2	2014/10	Reordenamento das linhas de água	0102 07030302	M			01/2014	12/2014	0		70.000	70.000								70.000						
2	4.2	2014/31	Loteamento da Maré	0102 07010401	E			01/2014	12/2015	0		5.000	5.000		200.000						205.000						
2	4.2	2014/33	Levantamento cadastral do Município	0102 070113	O			01/2014	12/2016	0		1.000	1.000		20.000						41.000						
2	4.2	2014/47	Arranjos exteriores da envolvente da Igreja da Piedade e Escola da Ponta da Ilha	0102 07010405	M			01/2015	12/2016	0					10.000	100.000					110.000						
2	4.2	2014/50	Misericórdia de Santa Catarina	0102 07030315	M			01/2014	12/2015	0		5.000	5.000		50.000						55.000						
2	4.2	2014/66	Planos de urbanização do concelho	0102 070113	O			01/2015	12/2015	0					60.000						60.000						
2	4.2	2014/67	Requalificação das áreas envolventes da Ermida de São Pedro e da Igreja Matriz	0102 07010405	M			01/2015	12/2015	0					70.000						70.000						
2	4.2	2014/68	Requalificação da área da Escola Secundária das Lajes do Pico	0102 07010401	M			01/2017	12/2017	0									750.000		750.000						
2	4.2	2014/69	Construção do coreto no Jardim da Baleia	0102 07010405	M			01/2015	12/2015	0					75.000						75.000						

Plano PluriAnual de Investimentos do ano 2014

(valores em euros)

Obj.	Prog.	Projeto		Designação	Código Classificação Orçamental	Forma de Realiz.	Fonte Financiamento (%)			Resp.	Datas (Mês/Ano)		Fases de Exec.	Realizado (a)	Despesas							Total previsto (i) = (a)+(b)+(e)+(f)+(g)+(h)	
		Ano / Nº	Ação				2014				Anos seguintes				Total								
							AC	AA	FC		2015 (e)	2016 (f)				2017 (g)	Outros (h)						
Funções Sociais																							
2 4.2 Ordenamento do território																							
2	4.2	2014/70		Jardim Maestro Manuel Emilio Porto na Ribeirinha	0102 07010405	M					01/2014	12/2015	0		5.000	5.000		20.000					25.000
														Totais do Programa 4.2:	363.191	797.014	797.014	0	1.255.000	120.000	750.000	0	3.285.205
2 4.4 Abastecimento de água																							
2	4.4	2006/11		Fornecimento e montagem de equip. metalomecânico, inst. eléctricas incl. PT e rede média tensão furo Amfle e Reserv. RR4, RR4-A, RRZ, RR3, RR2, RR9	0102 07010407	E		95			01/2006	12/2014	3		340.000	340.000							340.000
2	4.4	2014/12		Remodelação e ampliação da rede de águas do conceelho	0102 07010407	M					01/2014	12/2017	0		60.000	60.000		250.000	200.000	200.000			710.000
2	4.4	2014/32		Lagoa do Paul Plano de abastecimento de água ao conceelho	0102 07010407	E					07/2014	12/2017	0					200.000	2.500.000	2.500.000			5.200.000
2	4.4	2014/71		Conclusão do sistema de abastecimento de água ao conceelho	0102 07010407	M					01/2016	12/2017	0						500.000	500.000			1.000.000
														Totais do Programa 4.4:	0	400.000	400.000	0	450.000	3.200.000	3.200.000	0	7.250.000
2 4.6 Protecção do meio ambiente e conservação natureza																							
2	4.6	2014/13		Centro Ambiental das Terras	0102 07030207	E					01/2014	12/2014	0		1.000	1.000							1.000
2	4.6	2014/34		Construção e beneficiação de espaços verdes	0102 07010405	M					01/2014	12/2014	0		5.000	5.000							5.000
														Totais do Programa 4.6:	0	6.000	6.000	0	0	0	0	0	6.000
2 5.1 Cultura																							
2	5.1	2014/19		Aquisição de livros para a Biblioteca Dias de Melo	0102 070115	O					01/2014	12/2014	0		1.000	1.000							2.000
2	5.1	2014/27		Rota das Freguesias																			
2	5.1	2014/27	1	Museu dos Oficinas - Ribeirinha	0102 07010413	M					01/2014	12/2017	0		5.000	5.000		200.000	100.000	20.000			325.000
2	5.1	2014/27	2	Museu da Agricultura - Piedade	0102 07010413	M					01/2014	12/2017	0					100.000	100.000	100.000			300.000
2	5.1	2014/27	3	Núcleo museológico Dias de Melo - Catheta de Nesquim	0102 07010307	O					01/2015	12/2016	0					75.000	50.000				125.000
2	5.1	2014/27	4	Museu do Espírito Santo - Ribeiras	0102 07010307	O					01/2014	12/2014	0		6.500	6.500							6.500
2	5.1	2014/27	5	Centro Ambiental da Plataforma Costeira da Vila das Lajes	0102 07010413	M					01/2014	12/2016	0		1.000	1.000		20.000	400.000				421.000
2	5.1	2014/27	6	Museu do Queijo da Pico - São João	0102 07010307	M					01/2014	12/2014	0		20.000	20.000							20.000
2	5.1	2014/57		Ampliação do CACM	0102 07010413	O					01/2014	12/2015	0		1.000	1.000		250.000					251.000
														Totais do Programa 5.1:	0	34.500	34.500	0	645.000	650.000	120.000	0	1.449.500
2 5.2 Desporto, recreio e lazer																							
2	5.2	2010/16		Pavilhão das Ribeiras	0102 07010302	E		95			01/2013	12/2015	0		400.000	400.000		495.000					895.000

Plano PluriAnual de Investimentos do ano 2014

(valores em euros)

Obj	Prog	Projeto		Designação	Código Classificação Orçamental	Forma de Realiz	Fonte Financiamento (%)			Resp	Datas (Mês/Ano)		Fases de Exec	Realizado (a)	Despesas							Total previsto (i) = (a)+(b)+(e)+(f)+(g)+(h)	
											Início	Fim			2014			Anos seguintes					
		AC	AA				FC	Total (b)=(c)+(d)	Financiam. definido (c)						Financiam. não definido (d)	2015 (e)	2016 (f)	2017 (g)	Outros (h)				
2				Funções Sociais																			
2.5.2				Desporto, recreio e lazer																			
2.5.2	2014/22			Beneficiação de equipamentos desportivos municipais	0102 07010406	M					01/2014	12/2014	0	22.000	22.000								22.000
2.5.2	2014/23			Beneficiação de zonas balneares e de lazer	0102 07010413	M					01/2014	12/2014		10.000	10.000								10.000
2.5.2	2014/25			Piscina Municipal coberta	0102 07010406	E					01/2014	12/2016	0	5.000	5.000		200.000	200.000					405.000
2.5.2	2014/36			Realizações desportivas diversas																			
2.5.2	2014/36	1		Aquisição de bens	0102 020121	O					01/2014	12/2014	0	2.000	2.000								2.000
2.5.2	2014/36	2		Aquisição de serviços	0102 020225	O					01/2014	12/2014	0	3.000	3.000								3.000
2.5.2	2014/36	3		Oferta	0102 020115	O					01/2014	12/2014	0	1.500	1.500								1.500
2.5.2	2014/38			Pavilhão das Ribeiras - Terrenos	0102 070101	O			95		01/2014	12/2015	0	50.000	50.000		10.000						60.000
2.5.2	2014/44			Mini-Complexo Desportivo de São João	0102 07010406	M					01/2014	12/2017	0	5.000	5.000		50.000	100.000	10.000				165.000
2.5.2	2014/45			Zona Balnear da Matherinha - Requalificação	0102 07010406	M					01/2014	12/2015	0	1.000	1.000		20.000						21.000
2.5.2	2014/48			Zona Balnear das Pontes, Ribeiras - Requalificação	0102 07010413	M					01/2014	12/2015	0	4.000	4.000		2.500						6.500
2.5.2	2014/58			Aquisição de equipamentos de desporto e lazer	0102 070115	O					01/2015	12/2017	0				5.000	25.000	30.000				60.000
2.5.2	2014/59			Requalificação do parque de merendas da Fonte	0102 07010413	M					01/2014	12/2014	0	7.500	7.500								7.500
2.5.2	2014/72			Beneficiação do polidesportivo da Silveira	0102 07010406	M					01/2015	12/2015	0				75.000						75.000
2.5.2	2014/73			Beneficiação do Pavilhão da Vila das Lajes do Pico	0102 07010406	M					01/2017	12/2017	0							30.000			30.000
														Totais do Programa 5.2:	0	511.000	511.000	0	857.500	325.000	70.000	0	1.763.500
2.5.3				Outras actividades cívicas e religiosas																			
2.5.3	2014/43			Paço da Rua de Oliveira - Reabilitação	0102 070115	M					01/2014	12/2015	0	1.000	1.000		2.500						3.500
														Totais do Programa 5.3:	0	1.000	1.000	0	2.500	0	0	0	3.500
														Totais do Objeto 2:	4.479.678	2.620.514	2.620.514	0	3.282.500	4.295.000	4.140.000	0	16.817.692
3				Funções Económicas																			
3.1.0				Agricultura, pecuária, silvicultura, caça e pesca																			
3.1.0	2014/76			Alargamento de caminhos e construção de muros - cooperação com o Governo																			
3.1.0	2014/76	1		Caminho da Rosada (Ribeiras) - Construção	0102 07010408	M					01/2014	12/2014	0	2.500	2.500								2.500
3.1.0	2014/76	2		Caminho Matos de São João - Beneficiação	0102 07010408	M					01/2014	12/2014	0	5.000	5.000								5.000
3.1.0	2014/77			Casa da Aprestos no porto das Lajes - Projeto	0102 070113	O					01/2014	12/2014	0	1.500	1.500								1.500
														Totais do Programa 1.0:	0	9.000	9.000	0	0	0	0	0	9.000

Plano PluriAnual de Investimentos do ano 2014

(valores em euros)

Dts	Prog	Projeto Ano / N° Ação	Designação	Código Classificação Orçamental	Forma de Realiz	Fonte Financiamento (%)			Resp.	Datas (Mês/Ano)		Fases de Exec.	Realizado (a)	Despesas							Total previsto (i) = (a)+(b)+(e)+(f)+(g)+(h)+(i)	
						AC	AA	FC		Início	Fim			2014			Anos seguintes					
														Total (b)=(c)+(d)	Financiam. definido (c)	Financiam. não definido (d)	2015 (e)	2016 (f)	2017 (g)	Outros (h)		
3 Funções Económicas																						
3 4.2 Turismo																						
3	4.2	2014/60	Lajes do Pico, Capital da Cultura Baleeira Artesanal	0102 070113	O					01/2014	12/2014	0	10.000	10.000						10.000		
3	4.2	2014/78	Promoção turística do Concelho	0102 070113	M					01/2014	12/2015	0	2.500	2.500		7.500				10.000		
Totais do Programa 4.2:													0	12.500	12.500	0	7.500	0	0	0	0	20.000
Totais do Objeto 3:													1.996.996	2.076.500	1.576.500	500.000	1.667.500	2.600.000	1.200.000	0	9.540.996	
4 Outras Funções																						
4 3.0 Diversas não especificadas																						
4	3.0	2014/29	Canil Municipal	0102 07010413	M					01/2014	12/2015	0	500	500		10.000				10.500		
4	3.0	2014/30	Beneficiação e requalificação de cemitérios	0102 07010412	M					01/2014	12/2014	0	5.000	5.000						5.000		
4	3.0	2014/79	Abrigos de passageiros	0102 07010413	M					01/2014	12/2014	0	5.000	5.000						5.000		
Totais do Programa 3.0:													0	10.500	10.500	0	10.000	0	0	0	0	20.500
Totais do Objeto 4:													0	10.500	10.500	0	10.000	0	0	0	0	20.500
Total Geral:													6.544.603	4.999.218	4.499.218	500.000	5.200.000	7.125.000	5.400.000	0	29.268.211	

ORGÃO EXECUTIVO

Em 24 de Abril de 2015
 Roberto José Pereira de Fátima

ORGÃO DELIBERATIVO

Em 30 de Abril de 2015
 [Assinatura]

DOCUMENTO N.º 4 - 7.2 - ORÇAMENTO (RESUMO)

Receitas	Inicial	Corrigido	Despesas	Inicial	Corrigido
Correntes	4.135.789,00	4.136.789,00	Correntes	3.144.873,00	3.219.534,16
Capital	4.756.699,00	5.801.323,90	Capital	5.747.615,00	6.099.715,00
Outras receitas	0,00	71.761,16			
TOTAL GERAL	8.892.488,00	10.009.874,06	TOTAL GERAL	8.892.488,00	9.319.249,16

DOCUMENTO N.º 5 - 7.2 - ORÇAMENTO

(ver páginas seguintes)





Município das Lajes do Pico

ORÇAMENTO PARA O ANO 2014 - Receita

Código	Designação	Montante
<small>Class. Económica</small>		€
01	Impostos directos	
0102	Outros	
010202	Imposto municipal sobre imóveis	176.653
010203	Imposto único de circulação	76.458
010204	Imposto municipal sobre transm. onerosas imóveis	25.033
04	Taxas, multas e outras penalidades	
0401	Taxas	
040123	Taxas específicas das autarquias locais	
04012301	Mercados e feiras	560
04012302	Loteamentos e obras	8.605
04012303	Ocupação da via pública	50
04012306	Águas	
0401230604	Transferencia de titular do contrato	265
0402	Multas e outras penalidades	
040201	Juros de mora	10
040202	Juros compensatórios	2.015
040204	Coimas e penalidades por contra-ordenações	10
040299	Multas e penalidades diversas	10
05	Rendimentos da propriedade	
0502	Juros-Sociedades financeiras	
050201	Bancos e outras instituições financeiras	100
0510	Rendas	
051001	Terrenos	2.000
06	Transferências correntes	
0603	Administração central	
060301	Estado	
06030101	Fundo de Equilíbrio Financeiro	3.151.034
06030102	Fundo Social Municipal	84.223
06030103	Participação fixa no IRS	76.568
06030199	Outras	3.000
07	Venda de bens e serviços correntes	
0701	Venda de bens	
070108	Mercadorias	
07010801	Água	365.000
0702	Serviços	
070203	Vistorias e ensaios	425
070208	Serv. sociais, recreativos, culturais e de desporto	
07020803	Serviços culturais	5.000

19



Município das Lajes do Pico

ORÇAMENTO PARA O ANO 2014 - Receita

Código	Designação	Montante
Class. Económica		€
070209	Serviços específicos das autarquias	
07020902	Resíduos sólidos	126.000
07020904	Trabalhos por conta de particulares	
0702090401	Ramais domiciliários - Águas	4.500
0702090402	Ativação de serviço	109
0702090403	Restabelecimento de serviço	1.808
0702090404	Colocação de contador	253
07020905	Cemitérios	500
07020908	Parques de campismo	5.900
07020999	Outros	9.500
0703	Rendas	
070399	Outras	10.000
08	Outras receitas correntes	
0801	Outras	
080199	Outras	
08019903	IVA reembolsado	100
08019999	Diversas	100
	Total das Receitas Correntes:	4.135.789
09	Venda de bens de investimento	
0901	Terrenos	
090101	Sociedades e quase-sociedades não financeiras	100.000
090110	Famílias	45.000
0903	Edifícios	
090301	Sociedades e quase-sociedades não financeiras	70.000
090310	Famílias	45.000
0904	Outros bens de investimento	
090401	Sociedades e quase-sociedades não financeiras	
09040103	Outros	10.000
10	Transferências de capital	
1003	Administração central	
100301	Estado	
10030101	Fundo de Equilíbrio Financeiro	350.115
100307	Estado-Particip.comunitária project.co-financiados	
10030705	INTERREG III	10.506
10030706	QREN-POAC	3.329.078
1004	Administração regional	

Município das Lajes do Pico

ORÇAMENTO PARA O ANO 2014 - Receita

Código	Designação	Montante €
Class. Económica		
100401	Região Autónoma dos Açores	797.000
	Total das Receitas de Capital:	4.756.699
Total do Orçamento da Receita:		8.892.488



Município das Lajes do Pico

ORÇAMENTO PARA O ANO 2014 - Despesa

dep

Código	Designação	Montante
<small>Class. Orgânica/Económica</small>		€
01	Administração Autárquica	
0101	Assembleia Municipal	
0101 01	Despesas com o pessoal	
0101 0102	Abonos variáveis ou eventuais	
0101 010204	Ajudas de custo	500
0101 010213	Outros suplementos e prémios	
0101 01021302	Outros	7.500
0101 02	Aquisição de bens e serviços	
0101 0201	Aquisição de bens	
0101 020102	Combustíveis e lubrificantes	
0101 02010201	Gasolina	100
0101 02010202	Gasóleo	100
0101 0202	Aquisição de serviços	
0101 020206	Locação de material de transporte	200
0101 020213	Deslocações e estadas	1.500
0101 020215	Formação	1.000
0101 020217	Publicidade	1.000
0101 020225	Outros serviços	100
	Total das Despesas Correntes:	12.000
	Total da Divisão Orgânica 0101:	12.000
0102	Câmara Municipal	
0102 01	Despesas com o pessoal	
0102 0101	Remunerações certas e permanentes	
0102 010101	Titulares órgãos soberania e memb. órgãos autárq.	84.000
0102 010104	Pessoal quadros-Regime contrato individ. trabalho	
0102 01010401	Pessoal em funções	764.000
0102 01010404	Recrutamento de Pessoal para novos postos de traba	130.000
0102 010106	Pessoal contratado a termo	
0102 01010604	Recrutamento de Pessoal para novos postos de traba	3.000
0102 010109	Pessoal em qualquer outra situação	
0102 01010901	Gabinete de Apoio à Presidência	25.100
0102 01010902	Pessoal em outra situação	115.000
0102 010111	Representação	21.500
0102 010113	Subsidio de refeição	
0102 01011301	Pessoal dos quadros	
0102 0101130101	Regime de contrato individual de trabalho	66.000
0102 01011302	Pessoal em qualquer outra situação	15.500

Município das Lajes do Pico

ORÇAMENTO PARA O ANO 2014 - Despesa

Código	Designação	Montante
<small>Class. Orgânica/Económica</small>		€
0102 01011303	Membros dos órgãos autárquicos	3.500
0102 010114	Subsídio de férias e de Natal	
0102 01011401	Pessoal dos quadros	
0102 0101140102	Contrato por tempo indeterminado	125.000
0102 01011402	Pessoal em qualquer outra situação	25.000
0102 010115	Remunerações por doença e maternidade/paternidade	4.000
0102 0102	Abonos variáveis ou eventuais	
0102 010202	Horas extraordinárias	3.000
0102 010204	Ajudas de custo	2.000
0102 010205	Abono para falhas	2.000
0102 010213	Outros suplementos e prémios	
0102 01021302	Outros	5.000
0102 010214	Outros abonos em numerário ou espécie	2.400
0102 0103	Segurança social	
0102 010302	Outros encargos com a saúde	50.000
0102 010303	Subsídio familiar a criança e jovens	6.000
0102 010304	Outras prestações familiares	100
0102 010305	Contribuições para a segurança social	
0102 01030502	Segurança social dos funcionários públicos	
0102 0103050201	Caixa Geral de Aposentações	180.000
0102 0103050202	Regime Geral	117.500
0102 010306	Acidentes em serviço e doenças profissionais	1.500
0102 010308	Outras pensões	5.000
0102 010309	Seguros	
0102 01030901	Seguros acidentes trabalho doenças profissionais	12.500
0102 02	Aquisição de bens e serviços	
0102 0201	Aquisição de bens	
0102 020102	Combustíveis e lubrificantes	
0102 02010201	Gasolina	700
0102 02010202	Gasóleo	80.000
0102 02010299	Outros	7.000
0102 020103	Munições, explosivos e artificios	5.000
0102 020104	Limpeza e higiene	10.000
0102 020107	Vestuário e artigos pessoais	2.500
0102 020108	Material de escritório	
0102 02010801	Consumos de secretaria	10.000
0102 02010802	Material de secretaria	200
0102 020110	Produtos vendidos nas farmácias	1.000

Município das Lajes do Pico

ORÇAMENTO PARA O ANO 2014 - Despesa

Código	Designação	Montante
Class. Orgânica/Económica		€
0102 020112	Material de transporte-Peças	15.000
0102 020114	Outro material-Peças	10.000
0102 020115	Prémios, condecorações e ofertas	11.500
0102 020117	Ferramentas e utensílios	1.000
0102 020118	Livros e documentação técnica	500
0102 020119	Artigos honoríficos e de decoração	500
0102 020121	Outros bens	99.300
0102 0202	Aquisição de serviços	
0102 020201	Encargos das instalações	140.000
0102 020203	Conservação de bens	10.000
0102 020206	Locação de material de transporte	700
0102 020208	Locação de outros bens	1.093
0102 020209	Comunicações	40.000
0102 020210	Transportes	17.900
0102 020212	Seguros	10.000
0102 020213	Deslocações e estadas	7.000
0102 020214	Estudos, pareceres, projectos e consultadoria	105.000
0102 020215	Formação	500
0102 020217	Publicidade	24.000
0102 020218	Vigilância e segurança	2.500
0102 020220	Outros trabalhos especializados	3.500
0102 020224	Encargos de cobrança de receitas	25.000
0102 020225	Outros serviços	292.600
0102 03	Juros e outros encargos	
0102 0305	Outros juros	
0102 030502	Outros	15.000
0102 04	Transferências correntes	
0102 0405	Administração local	
0102 040501	Continente	
0102 04050104	Associações de municípios	4.218
0102 040502	Região Autónoma dos Açores	
0102 04050202	Freguesias	50.000
0102 04050204	Associações de municípios	13.300
0102 0407	Instituições sem fins lucrativos	
0102 040701	Instituições sem fins lucrativos	100.500
0102 0408	Famílias	
0102 040802	Outras	21.500
0102 05	Subsídios	

Município das Lajes do Pico

ORÇAMENTO PARA O ANO 2014 - Despesa

Código		Designação	Montante
Class. Orgânica/Económica			€
0102	0501	Sociedades e quase-sociedades não financeiras	
0102	050101	Públicas	
0102	05010101	Empresas públicas municipais e intermunicipais	25.000
0102	06	Outras despesas correntes	
0102	0602	Diversas	
0102	060203	Outras	
0102	06020301	Outras restituições	500
0102	06020302	IVA pago	100
0102	06020304	Serviços bancários	5.000
Total das Despesas Correntes:			2.937.711
0102	07	Aquisição de bens de capital	
0102	0701	Investimentos	
0102	070101	Terrenos	63.000
0102	070103	Edifícios	
0102	07010301	Instalações de serviços	85.000
0102	07010302	Instalações desportivas e recreativas	400.000
0102	07010305	Escolas	790.000
0102	07010307	Outros	74.500
0102	070104	Construções diversas	
0102	07010401	Viadutos, arruamentos e obras complementares	5.000
0102	07010405	Parques e jardins	10.000
0102	07010406	Instalações desportivas e recreativas	113.000
0102	07010407	Captação e distribuição de água	400.000
0102	07010408	Viação rural	7.500
0102	07010409	Sinalização e trânsito	5.000
0102	07010412	Cemitérios	5.000
0102	07010413	Outros	46.000
0102	070106	Material de transporte	
0102	07010602	Outro	25.000
0102	070107	Equipamento de informática	15.000
0102	070108	Software informático	15.000
0102	070109	Equipamento administrativo	15.000
0102	070110	Equipamento básico	
0102	07011002	Outro	15.000
0102	070111	Ferramentas e utensílios	500
0102	070113	Investimentos incorpóreos	132.218
0102	070115	Outros investimentos	17.000



Município das Lajes do Pico

ORÇAMENTO PARA O ANO 2014 - Despesa

Código	Designação	Montante
Class. Orgânica/Económica		€
0102 0703	Bens de domínio público	
0102 070301	Terrenos e recursos naturais	1.000
0102 070302	Edifícios	
0102 07030207	Outros	2.000
0102 070303	Outras construções e infraestruturas	
0102 07030302	Sistemas de drenagem de águas residuais	70.000
0102 07030305	Parques e jardins	375.000
0102 07030308	Viação rural	1.800.000
0102 07030315	Outros	5.000
0102 08	Transferências de capital	
0102 0805	Administração local	
0102 080502	Região Autónoma dos Açores	
0102 08050202	Freguesias	139.000
0102 08050204	Associações de municípios	2.904
0102 0807	Instituições sem fins lucrativos	
0102 080701	Instituições sem fins lucrativos	259.540
0102 0808	Famílias	
0102 080802	Outras	10.000
	Total das Despesas de Capital:	4.903.162
	Total da Divisão Orgânica 0102:	7.840.873
0103	Operações Financeiras	
0103 03	Juros e outros encargos	
0103 0301	Juros da dívida pública	
0103 030103	Socied.financ.-Bancos e outras instit. financeiras	
0103 03010302	Empréstimos de médio e longo prazos	194.662
0103 06	Outras despesas correntes	
0103 0602	Diversas	
0103 060201	Impostos e taxas	500
	Total das Despesas Correntes:	195.162
0103 10	Passivos financeiros	
0103 1006	Empréstimos a médio e longo prazos	

Municipal

26
11/11/15
cep

Município das Lajes do Pico

ORÇAMENTO PARA O ANO 2014 - Despesa

Código	Designação	Montante €
0103 100603	Socied.financ.-Bancos e outras instit. financeiras	844.453
	Total das Despesas de Capital:	844.453
	Total da Divisão Orgânica 0103:	1.039.615
	Total do Capítulo Orgânico 01:	8.892.488
	Total do Orçamento da Despesa:	8.892.488

49

ORGÃO EXECUTIVO
Em 24 de Abril de 2015
Roberto da Silva

ORGÃO DELIBERATIVO
Em 30 de Abril de 2015
Município Francisco Costa

DOCUMENTO N.º 6 - 7.3.1 – CONTROLO ORÇAMENTAL DA DESPESA

(ver páginas seguintes)



MUNICÍPIO
LAJES
DO
PICO

ef



[Handwritten signature]

Município das Lajes do Pico

Ano: 2014

(designação da autarquia local)

(unidade: €)

Código	Classif. Económica Despesa Designação	Dotações corrigidas	Compromissos assumidos			Despesas Pagas			Diferenças Saldo	Compromissos por pagar	Grau de Execução Orçamental de Despesa	
			Exercício	Exercícios futuros	Total	Exercício corrente	Exercícios anteriores	Total				
01	Administração Autárquica	9.319.249,16	2.574.057,55	296.688,48	7.810.740,03	5.605.442,55	1.425.535,60	7.030.978,15	1.745.191,61	2.289.271,01	543.079,40	75,448
0101	Asssembleia Municipal	12.768,26	11.180,66	,00	11.180,66	11.180,66	,00	11.180,66	1.587,60	1.587,60	0,00	87,566
0101 01	Despesas como pessoal	11.468,26	10.968,26	,00	10.968,26	10.968,26	,00	10.968,26	500,00	500,00	0,00	95,640
0101 0102	Abonos variáveis ou eventuais	11.468,26	10.968,26	,00	10.968,26	10.968,26	,00	10.968,26	500,00	500,00	0,00	95,640
0101 010204	Agãos de custo	500,00	0,00	,00	0,00	,00	,00	0,00	500,00	500,00	0,00	0,000
0101 010213	Outros suplementos e prémios	10.968,26	10.968,26	,00	10.968,26	10.968,26	,00	10.968,26	0,00	0,00	0,00	100,000
0101 01021302	Outros	10.968,26	10.968,26	,00	10.968,26	10.968,26	,00	10.968,26	0,00	0,00	0,00	100,000
0101 02	Aquisição de bens e serviços	1.300,00	212,40	,00	212,40	212,40	,00	212,40	1.087,60	1.087,60	0,00	16,338
0101 0201	Aquisição de bens	200,00	0,00	,00	0,00	0,00	,00	0,00	200,00	200,00	0,00	0,000
0101 020102	Contrativos e fabricantes	200,00	0,00	,00	0,00	0,00	,00	0,00	200,00	200,00	0,00	0,000
0101 02010201	Gasóleo	100,00	0,00	,00	0,00	0,00	,00	0,00	100,00	100,00	0,00	0,000
0101 02010202	Gasóleo	100,00	0,00	,00	0,00	0,00	,00	0,00	100,00	100,00	0,00	0,000
0101 0202	Aquisição de serviços	1.100,00	212,40	,00	212,40	212,40	,00	212,40	887,60	887,60	0,00	19,309
0101 020206	Locação de material de transporte	,00	0,00	,00	0,00	0,00	,00	0,00	0,00	0,00	0,00	0,000
0101 020213	Destacções e estadas	,00	0,00	,00	0,00	0,00	,00	0,00	0,00	0,00	0,00	0,000
0101 020215	Formação	,00	0,00	,00	0,00	0,00	,00	0,00	0,00	0,00	0,00	0,000
0101 020217	Publicidade	1.000,00	212,40	,00	212,40	212,40	,00	212,40	787,60	787,60	0,00	21,240
0101 020225	Outros serviços	100,00	0,00	,00	0,00	0,00	,00	0,00	100,00	100,00	0,00	0,000
0102	Câmara Municipal	8.036.615,90	6.369.748,36	296.688,48	6.666.436,84	4.421.133,36	1.425.535,60	5.846.668,96	1.646.067,54	2.189.946,94	543.079,40	72,750
0102 01	Despesas como pessoal	1.727.025,15	1.719.287,72	,00	1.719.287,72	1.718.334,57	,00	1.718.334,57	7.737,43	8.690,58	953,15	99,497
0102 0101	Remunerações certas e permanentes	1.327.775,60	1.327.775,60	,00	1.327.775,60	1.327.775,60	,00	1.327.775,60	0,00	0,00	0,00	100,000
0102 010101	Tribunais órgãos soberania e memb. órgãos autárq	84.001,59	84.001,59	,00	84.001,59	84.001,59	,00	84.001,59	0,00	0,00	0,00	100,000
0102 010104	Pessoal quadros Regime contábil indiv. trabalho	839.264,93	839.264,93	,00	839.264,93	839.264,93	,00	839.264,93	0,00	0,00	0,00	100,000
0102 01010401	Pessoal em funções	756.870,41	756.870,41	,00	756.870,41	756.870,41	,00	756.870,41	0,00	0,00	0,00	100,000
0102 01010404	Recrutamento de Pessoal para novos postos de trab	82.394,52	82.394,52	,00	82.394,52	82.394,52	,00	82.394,52	0,00	0,00	0,00	100,000
0102 010106	Pessoal contratado a termo	,00	0,00	,00	0,00	0,00	,00	0,00	0,00	0,00	0,00	0,000
0102 01010604	Recrutamento de Pessoal para novos postos de trab	,00	0,00	,00	0,00	0,00	,00	0,00	0,00	0,00	0,00	0,000
0102 010109	Pessoal em qualquer outra situação	119.373,48	119.373,48	,00	119.373,48	119.373,48	,00	119.373,48	0,00	0,00	0,00	100,000
0102 01010901	Gabinete de Apoio à Presidência	11.276,73	11.276,73	,00	11.276,73	11.276,73	,00	11.276,73	0,00	0,00	0,00	100,000
0102 01010902	Pessoal em outra situação	108.096,75	108.096,75	,00	108.096,75	108.096,75	,00	108.096,75	0,00	0,00	0,00	100,000
0102 010111	Representação	21.599,49	21.599,49	,00	21.599,49	21.599,49	,00	21.599,49	0,00	0,00	0,00	100,000
0102 010113	Subsídio de refeição	89.123,44	89.123,44	,00	89.123,44	89.123,44	,00	89.123,44	0,00	0,00	0,00	100,000
0102 01011301	Pessoal dos quadros	70.715,47	70.715,47	,00	70.715,47	70.715,47	,00	70.715,47	0,00	0,00	0,00	100,000
0102 0101130101	Regime de contábil individual de trabalho	70.715,47	70.715,47	,00	70.715,47	70.715,47	,00	70.715,47	0,00	0,00	0,00	100,000
0102 01011302	Pessoal em qualquer outra situação	15.329,30	15.329,30	,00	15.329,30	15.329,30	,00	15.329,30	0,00	0,00	0,00	100,000
0102 01011303	Membros dos órgãos autárquicos	3.078,67	3.078,67	,00	3.078,67	3.078,67	,00	3.078,67	0,00	0,00	0,00	100,000
0102 010114	Subsídio de férias e de Natal	174.412,67	174.412,67	,00	174.412,67	174.412,67	,00	174.412,67	0,00	0,00	0,00	100,000
0102 01011401	Pessoal dos quadros	133.423,09	133.423,09	,00	133.423,09	133.423,09	,00	133.423,09	0,00	0,00	0,00	100,000
0102 0101140102	Contrato por tempo indeterminado	133.423,09	133.423,09	,00	133.423,09	133.423,09	,00	133.423,09	0,00	0,00	0,00	100,000
0102 01011402	Pessoal em qualquer outra situação	40.989,58	40.989,58	,00	40.989,58	40.989,58	,00	40.989,58	0,00	0,00	0,00	100,000
0102 010115	Remunerações por omissão e maternidade/paternidade	,00	0,00	,00	0,00	0,00	,00	0,00	0,00	0,00	0,00	0,000
0102 0102	Abonos variáveis ou eventuais	2.277,40	2.277,40	,00	2.277,40	2.277,40	,00	2.277,40	0,00	0,00	0,00	100,000
0102 010202	Horas extraordinárias	,00	0,00	,00	0,00	0,00	,00	0,00	0,00	0,00	0,00	0,000
0102 010204	Agãos de custo	714,80	714,80	,00	714,80	714,80	,00	714,80	0,00	0,00	0,00	100,000
0102 010205	Abono para férias	1.947,36	1.947,36	,00	1.947,36	1.947,36	,00	1.947,36	0,00	0,00	0,00	100,000
0102 010213	Outros suplementos e prémios	4.615,24	4.615,24	,00	4.615,24	4.615,24	,00	4.615,24	0,00	0,00	0,00	100,000
0102 01021302	Outros	4.615,24	4.615,24	,00	4.615,24	4.615,24	,00	4.615,24	0,00	0,00	0,00	100,000

[Handwritten signatures and initials]
 Ano: 2014
 (unidade: €)

Município das Lajes do Pico

(designação da autarquia local)

Código	Classif. Económica Despesa	Designação	Dotações corrigidas	Compromissos assumidos			Despesas Pagas			Diferenças		Grau de Execução Orçamental da Despesa
				Exercício	Exercícios futuros	Total	Exercício corrente	Exercícios anteriores	Total	Dotação não comprometida	Saldo	
0102 010214	Outros abonos em numerário ou espécie		,00	,00	,00	0,00	,00	,00	0,00	0,00	0,00	0,00
0102 0101	Segurança social		391 972,15	384 234,72	,00	384 234,72	383 281,57	,00	383 281,57	7 732,43	8 690,58	953,15
0102 010302	Outros encargos com a saúde		61 000,00	56 639,66	,00	56 639,66	56 639,66	,00	56 639,66	4 360,34	4 360,34	0,00
0102 010303	Subsídio familiar a criança e jovem		5 512,15	5 512,15	,00	5 512,15	5 512,15	,00	5 512,15	0,00	0,00	100,00
0102 010304	Outros prestações familiares		100,00	,00	,00	,00	,00	,00	0,00	100,00	100,00	0,00
0102 010305	Contribuições para a segurança social		314 160,00	313 045,65	,00	313 045,65	313 045,65	,00	313 045,65	1 114,35	1 114,35	0,00
0102 01030502	Segurança social dos funcionários públicos		314 160,00	313 045,65	,00	313 045,65	313 045,65	,00	313 045,65	1 114,35	1 114,35	0,00
0102 0103050201	Caixa Geral de Aposentações		228 000,00	226 893,63	,00	226 893,63	226 893,63	,00	226 893,63	1 106,37	1 106,37	0,00
0102 0103050202	Regime Geral		86 160,00	86 152,02	,00	86 152,02	86 152,02	,00	86 152,02	7,98	7,98	0,00
0102 010306	Acidentes em serviço e doenças profissionais		500,00	153,00	,00	153,00	153,00	,00	153,00	347,00	347,00	0,00
0102 010308	Outros pensões		5 000,00	4 503,84	,00	4 503,84	3 550,69	,00	3 550,69	406,16	1 440,31	953,15
0102 010309	Seguros		5 700,00	4 380,42	,00	4 380,42	4 380,42	,00	4 380,42	1 319,58	1 319,58	0,00
0102 01030901	Seguros acidentes trabalho doenças profissionais		5 700,00	4 380,42	,00	4 380,42	4 380,42	,00	4 380,42	1 319,58	1 319,58	0,00
0102 02	Aquisição de bens e serviços		1 025 280,56	950 130,02	146 688,68	1 096 898,50	935 515,77	,00	935 515,77	75 050,54	90 273,79	18 120,00
0102 0201	Aquisição de bens		291 332,74	262 433,63	88 499,99	350 933,62	249 329,79	,00	249 329,79	18 899,11	32 002,95	13 103,84
0102 020102	Construtivos e fabricados		100 856,50	97 098,60	88 499,99	186 598,59	89 334,13	,00	89 334,13	3 157,90	11 522,37	8 364,47
0102 02010201	Gaivotas		1 136,50	1 080,88	,00	1 080,88	1 080,88	,00	1 080,88	55,62	55,62	0,00
0102 02010202	Gasolins		88 720,00	88 710,32	88 499,99	177 210,31	80 345,85	,00	80 345,85	5,68	8 374,15	8 364,47
0102 02010299	Outros		11 000,00	7 907,40	,00	7 907,40	7 907,40	,00	7 907,40	3 092,60	3 092,60	0,00
0102 020103	Materiais, explosivos e artificiais		5 293,00	5 292,63	,00	5 292,63	5 292,63	,00	5 292,63	0,37	0,37	0,00
0102 020104	Limpieza e higiene		10 000,00	9 591,57	,00	9 591,57	9 591,57	,00	9 591,57	408,43	408,43	0,00
0102 020107	Vestuário e artigos pessoais		2 500,00	1 778,26	,00	1 778,26	1 778,26	,00	1 778,26	721,74	721,74	0,00
0102 020108	Material de escritório		13 900,00	12 152,52	,00	12 152,52	12 152,52	,00	12 152,52	1 747,48	1 747,48	0,00
0102 02010801	Consumos de secretaria		13 700,00	12 116,48	,00	12 116,48	12 116,48	,00	12 116,48	1 583,52	1 583,52	0,00
0102 02010802	Material de secretaria		200,00	36,04	,00	36,04	36,04	,00	36,04	163,96	163,96	0,00
0102 020110	Produtos vendidos nas farmácias		500,00	59,81	,00	59,81	59,81	,00	59,81	440,19	440,19	0,00
0102 020112	Material de transporte-Peças		21 500,00	21 480,63	,00	21 480,63	19 724,08	,00	19 724,08	19,37	1 775,92	1 756,55
0102 020114	Outro material-Peças		10 000,00	8 845,31	,00	8 845,31	8 845,31	,00	8 845,31	1 154,69	1 154,69	0,00
0102 020115	Almônis, condicionadores e sítios		17 460,88	15 958,63	,00	15 958,63	15 958,63	,00	15 958,63	1 502,25	1 502,25	0,00
0102 020117	Farmacemas e uteracins		1 000,00	938,54	,00	938,54	938,54	,00	938,54	61,46	61,46	0,00
0102 020118	Livros e documentação histórica		100,00	,00	,00	,00	,00	,00	0,00	100,00	100,00	0,00
0102 020119	Artigos honoríficos e de decoração		300,00	,00	,00	,00	,00	,00	0,00	300,00	300,00	0,00
0102 020121	Outros bens		97 922,36	88 637,13	,00	88 637,13	85 654,31	,00	85 654,31	9 205,23	12 268,05	2 962,82
0102 0202	Aquisição de serviços		744 456,82	607 696,39	58 188,49	745 884,86	686 185,98	,00	686 185,98	56 700,43	58 270,84	1 510,41
0102 020201	Encargos das instalações		155 896,28	153 858,69	,00	153 858,69	153 858,69	,00	153 858,69	2 037,59	2 037,59	0,00
0102 020203	Conservação de bens		5 107,00	4 413,75	,00	4 413,75	4 413,75	,00	4 413,75	693,25	693,25	0,00
0102 020206	Locação de material de transporte		2 600,00	2 599,47	,00	2 599,47	2 599,47	,00	2 599,47	0,53	0,53	0,00
0102 020208	Locação de outros bens		1 093,00	1 092,37	,00	1 092,37	1 092,37	,00	1 092,37	0,63	0,63	0,00
0102 020209	Comunicações		52 000,00	50 001,88	,00	50 001,88	50 001,88	,00	50 001,88	1 998,12	1 998,12	0,00
0102 020210	Transportes		25 746,76	21 038,31	,00	21 038,31	21 038,31	,00	21 038,31	4 708,45	4 708,45	0,00
0102 020212	Seguros		19 800,00	19 073,27	,00	19 073,27	19 073,27	,00	19 073,27	726,73	726,73	0,00
0102 020213	Deslocações e estadas		12 000,00	11 968,39	,00	11 968,39	11 968,39	,00	11 968,39	31,61	31,61	0,00
0102 020214	Estados, pareceres, projetos e consultoria		74 649,12	65 347,57	46 435,70	111 783,27	64 187,57	,00	64 187,57	9 301,55	10 481,55	1 180,00
0102 020215	Formação		2 100,00	1 986,00	,00	1 986,00	1 986,00	,00	1 986,00	114,00	114,00	0,00
0102 020217	Publicidade		28 000,00	24 805,07	,00	24 805,07	24 805,07	,00	24 805,07	3 194,93	3 194,93	0,00
0102 020218	Vigilância e segurança		,00	,00	,00	,00	,00	,00	0,00	0,00	0,00	0,00
0102 020229	Outros trabalhos especializados		2 800,00	2 600,10	,00	2 600,10	2 600,10	,00	2 600,10	199,90	199,90	0,00

Controlo Orçamental - Despesa

Município das Lajes do Pico

Ano: 2014

(designação da autarquia local)

(unidade: €)

Código	Classif. Económica Despesa Designação	Dotações corrigidas	Compromissos assumidos			Despesas Pagas			Diferenças	Grau de Execução Orçamental da Despesa		
			Exercício	Exercícios futuros	Total	Exercício corrente	Exercícios anteriores	Total				
0102 02024	Encargos de cobrança de receitas	30.000,00	23.511,15	,00	23.511,15	23.511,15	,00	23.511,15	4.488,85	4.488,85	0,00	78,371
0102 02025	Outros serviços	332.664,68	305.400,37	11.752,79	317.153,16	305.069,96	,00	305.069,96	27.264,29	27.594,70	330,41	91,705
0102 03	Juros e outros encargos	100,00	,00	,00	,00	,00	,00	,00	100,00	100,00	0,00	0,000
0102 0305	Outros juros	100,00	,00	,00	,00	,00	,00	,00	100,00	100,00	0,00	0,000
0102 030502	Outros	100,00	,00	,00	,00	,00	,00	,00	100,00	100,00	0,00	0,000
0102 04	Transferências correntes	230.530,19	225.664,96	,00	225.664,96	225.664,96	,00	225.664,96	4.874,23	4.874,23	0,00	97,886
0102 0405	Administração local	89.018,00	85.493,02	,00	85.493,02	85.493,02	,00	85.493,02	3.524,98	3.524,98	0,00	96,400
0102 040501	Conteúdo	4.218,00	4.218,00	,00	4.218,00	4.218,00	,00	4.218,00	0,00	0,00	0,00	100,000
0102 04050104	Associações de municípios	4.218,00	4.218,00	,00	4.218,00	4.218,00	,00	4.218,00	0,00	0,00	0,00	100,000
0102 040502	Região Autónoma dos Açores	84.800,00	81.275,02	,00	81.275,02	81.275,02	,00	81.275,02	3.524,98	3.524,98	0,00	95,843
0102 04050202	Fragatas	71.500,00	70.260,70	,00	70.260,70	70.260,70	,00	70.260,70	1.239,30	1.239,30	0,00	98,267
0102 04050204	Associações de municípios	13.300,00	11.014,32	,00	11.014,32	11.014,32	,00	11.014,32	2.285,68	2.285,68	0,00	82,814
0102 0406	Segurança social	41.800,00	41.452,15	,00	41.452,15	41.452,15	,00	41.452,15	347,85	347,85	0,00	99,168
0102 040602	Outras transferências	41.800,00	41.452,15	,00	41.452,15	41.452,15	,00	41.452,15	347,85	347,85	0,00	99,168
0102 0407	Instituições sem fins lucrativos	78.610,00	78.610,00	,00	78.610,00	78.610,00	,00	78.610,00	0,00	0,00	0,00	100,000
0102 040701	Instituições sem fins lucrativos	78.610,00	78.610,00	,00	78.610,00	78.610,00	,00	78.610,00	0,00	0,00	0,00	100,000
0102 0408	Famílias	21.111,19	20.109,79	,00	20.109,79	20.109,79	,00	20.109,79	1.001,40	1.001,40	0,00	95,257
0102 040802	Outras	21.111,19	20.109,79	,00	20.109,79	20.109,79	,00	20.109,79	1.001,40	1.001,40	0,00	95,257
0102 05	Subsídios	19.800,00	19.739,11	,00	19.739,11	19.739,11	,00	19.739,11	60,89	60,89	0,00	99,692
0102 0501	Sociedades e quasi-sociedades não financeiras	19.800,00	19.739,11	,00	19.739,11	19.739,11	,00	19.739,11	60,89	60,89	0,00	99,692
0102 050101	Públicas	19.800,00	19.739,11	,00	19.739,11	19.739,11	,00	19.739,11	60,89	60,89	0,00	99,692
0102 05010101	Empresas públicas municipais e intermunicipais	19.800,00	19.739,11	,00	19.739,11	19.739,11	,00	19.739,11	60,89	60,89	0,00	99,692
0102 06	Outras despesas correntes	10.100,00	9.019,63	,00	9.019,63	9.019,63	,00	9.019,63	1.080,37	1.080,37	0,00	89,303
0102 0602	Diversas	10.100,00	9.019,63	,00	9.019,63	9.019,63	,00	9.019,63	1.080,37	1.080,37	0,00	89,303
0102 060203	Outras	10.100,00	9.019,63	,00	9.019,63	9.019,63	,00	9.019,63	1.080,37	1.080,37	0,00	89,303
0102 06020301	Outras restituições	2.000,00	1.868,09	,00	1.868,09	1.868,09	,00	1.868,09	131,91	131,91	0,00	93,405
0102 06020302	IVA pago	100,00	,00	,00	0,00	,00	,00	,00	100,00	100,00	0,00	0,000
0102 06020304	Serviços bancários	8.000,00	7.151,54	,00	7.151,54	7.151,54	,00	7.151,54	848,46	848,46	0,00	89,294
0102 07	Aquisição de bens de capital	4.620.368,00	3.076.617,81	150.000,00	3.226.617,81	1.123.570,21	1.425.535,60	2.545.105,81	1.543.750,19	2.071.262,19	527.512,00	55,171
0102 0701	Investimentos	2.122.864,00	1.105.767,43	150.000,00	1.255.767,43	400.212,32	461.271,15	921.483,47	1.017.096,57	1.201.380,53	164.293,96	43,408
0102 070101	Terras	63.000,00	12.000,00	36.000,00	48.000,00	12.000,00	,00	12.000,00	51.000,00	51.000,00	0,00	19,048
0102 070103	Edifícios	1.312.500,00	457.834,09	114.000,00	571.834,09	42.139,31	294.272,58	456.411,89	854.605,91	856.008,11	1.402,20	34,776
0102 07010301	Instalações de serviços	85.000,00	1.402,20	,00	1.402,20	,00	,00	0,00	83.597,80	85.000,00	1.402,20	0,000
0102 07010302	Instalações desportivas e recreativas	400.000,00	,00	,00	0,00	,00	,00	0,00	400.000,00	400.000,00	0,00	0,000
0102 07010303	Escolas	783.000,00	411.931,89	,00	411.931,89	17.659,31	394.272,58	411.931,89	371.068,11	371.068,11	0,00	52,609
0102 07010307	Outras	44.500,00	44.500,00	114.000,00	158.500,00	44.500,00	,00	44.500,00	0,00	0,00	0,00	100,000
0102 070104	Construções diversas	549.644,00	516.849,82	,00	516.849,82	282.855,89	66.990,57	349.854,26	31.796,18	198.701,74	168.995,56	63,767
0102 07010401	Veículos, arrendamentos e outras complementares	,00	,00	,00	0,00	,00	,00	0,00	0,00	0,00	0,00	0,000
0102 07010405	Parques e jardins	,00	,00	,00	0,00	,00	,00	0,00	0,00	0,00	0,00	0,000
0102 07010406	Instalações desportivas e recreativas	86.245,00	83.742,67	,00	83.742,67	16.744,10	66.990,57	83.742,67	2.502,33	2.502,33	0,00	97,099
0102 07010407	Captação e distribuição de água	390.000,00	385.932,69	,00	385.932,69	218.937,13	,00	218.937,13	4.007,31	171.062,87	168.995,56	56,138
0102 07010408	Vacação rural	2.500,00	,00	,00	0,00	,00	,00	0,00	2.500,00	2.500,00	0,00	0,000
0102 07010409	Sinalização e trânsito	5.000,00	2.043,00	,00	2.043,00	2.043,00	,00	2.043,00	2.957,00	2.957,00	0,00	40,860
0102 07010412	Cemitérios	5.000,00	3.500,00	,00	3.500,00	3.500,00	,00	3.500,00	1.500,00	1.500,00	0,00	70,000
0102 07010413	Outros	59.901,00	41.631,46	,00	41.631,46	41.631,46	,00	41.631,46	18.269,54	18.269,54	0,00	69,500
0102 070106	Material de transporte	7.000,00	6.711,00	,00	6.711,00	6.711,00	,00	6.711,00	289,00	289,00	0,00	95,871
0102 07010602	Outro	7.000,00	6.711,00	,00	6.711,00	6.711,00	,00	6.711,00	289,00	289,00	0,00	95,871

Controlo Orçamental - Despesa

Município das Lajes do Pico

Ano: 2014

(designação da autarquia local)

(unidade: €)

Código	Classif. Económica Despesa Designação	Dotações corrigidas	Compromissos assumidos			Despesas Pagas		Diferenças	Grau de Execução Orçamental da Despesa	
			Exercício	Exercícios futuros	Total	Exercício corrente	Exercícios anteriores			
0102 070107	Equipamento de informática	15.000,00	10.467,13	,00	10.467,13	10.467,13	,00	4.532,87	0,00	69,781
0102 070108	Software informático	15.000,00	924,47	,00	924,47	924,47	,00	924,47	0,00	8,163
0102 070109	Equipamento administrativo	15.000,00	,00	,00	0,00	,00	0,00	15.000,00	15.000,00	0,000
0102 070110	Equipamento básico	15.000,00	11.794,17	,00	11.794,17	11.794,17	,00	11.794,17	3.205,83	78,628
0102 07011002	Outros	15.000,00	11.794,17	,00	11.794,17	11.794,17	,00	11.794,17	3.205,83	78,628
0102 070111	Ferramentas e utensílios	2.500,00	442,07	,00	442,07	442,07	,00	442,07	2.057,93	17,683
0102 070113	Investimentos incorpóreos	121.218,00	84.904,40	,00	84.904,40	69.018,20	,00	69.018,20	52.199,80	56,937
0102 070115	Outros investimentos	8.000,00	3.840,28	,00	3.840,28	3.840,28	,00	3.840,28	4.159,72	48,004
0102 0703	Bens de domínio público	2.497.504,00	1.970.850,38	,00	1.970.850,38	663.357,89	964.264,45	1.627.622,34	526.653,62	343.228,04
0102 070301	Terras e recursos naturais	1.000,00	,00	,00	0,00	,00	,00	1.000,00	1.000,00	0,000
0102 070302	Edifícios	2.000,00	,00	,00	0,00	,00	,00	2.000,00	2.000,00	0,000
0102 07030207	Outros	2.000,00	,00	,00	0,00	,00	,00	2.000,00	2.000,00	0,000
0102 070303	Outras construções e infraestruturas	2.494.504,00	1.970.850,38	,00	1.970.850,38	663.357,89	964.264,45	1.627.622,34	525.653,62	343.228,04
0102 07030302	Sistemas de drenagem de águas residuais	70.000,00	46.367,13	,00	46.367,13	46.367,13	,00	46.367,13	23.632,87	66,239
0102 07030305	Parques e jardins	199.000,00	23.548,84	,00	23.548,84	17.289,36	,00	17.289,36	175.451,16	6,259,48
0102 07030308	Viação rural	2.225.504,00	1.900.934,41	,00	1.900.934,41	599.701,40	964.264,45	1.563.965,85	324.569,59	681.538,15
0102 07030315	Outros	,00	,00	,00	0,00	,00	,00	0,00	0,00	0,000
0102 08	Transferências de capital	402.894,00	369.289,11	,00	369.289,11	369.289,11	,00	369.289,11	13.604,89	93,623
0102 0805	Administração local	96.044,00	95.731,80	,00	95.731,80	95.731,80	,00	95.731,80	312,20	99,675
0102 080502	Região Autónoma dos Açores	96.044,00	95.731,80	,00	95.731,80	95.731,80	,00	95.731,80	312,20	99,675
0102 08050202	Freguesias	96.044,00	95.731,80	,00	95.731,80	95.731,80	,00	95.731,80	308,20	99,679
0102 08050204	Associações de municípios	4,00	,00	,00	0,00	,00	,00	4,00	4,00	0,000
0102 0807	Instituições sem fins lucrativos	296.850,00	293.557,31	,00	293.557,31	293.557,31	,00	293.557,31	3.292,69	98,891
0102 080701	Instituições sem fins lucrativos	296.850,00	293.557,31	,00	293.557,31	293.557,31	,00	293.557,31	3.292,69	98,891
0102 0808	Famílias	10.000,00	,00	,00	0,00	,00	,00	10.000,00	10.000,00	0,000
0102 080802	Outros	10.000,00	,00	,00	0,00	,00	,00	10.000,00	10.000,00	0,000
0103	Operações Financeiras	1.269.865,00	1.173.128,53	,00	1.173.128,53	1.173.128,53	,00	1.173.128,53	96.736,47	92,382
0103 03	Juros e outros encargos	192.912,00	159.141,75	,00	159.141,75	159.141,75	,00	159.141,75	33.770,25	82,494
0103 0301	Juros da dívida pública	192.912,00	159.141,75	,00	159.141,75	159.141,75	,00	159.141,75	33.770,25	82,494
0103 030103	Socied. financ. Bancos e outras instit. financeiras	192.912,00	159.141,75	,00	159.141,75	159.141,75	,00	159.141,75	33.770,25	82,494
0103 03010301	Empréstimos de curto prazo	3.550,00	3.165,45	,00	3.165,45	3.165,45	,00	3.165,45	384,55	89,188
0103 03010302	Empréstimos de médio e longo prazos	189.362,00	155.976,30	,00	155.976,30	155.976,30	,00	155.976,30	33.385,70	82,309
0103 06	Outras despesas correntes	5.000,00	430,33	,00	430,33	430,33	,00	430,33	619,67	86,066
0103 0602	Diversas	5.000,00	430,33	,00	430,33	430,33	,00	430,33	619,67	86,066
0103 060201	Impostos e taxas	5.000,00	430,33	,00	430,33	430,33	,00	430,33	619,67	86,066
0103 10	Passivos financeiros	1.076.453,00	1.013.556,45	,00	1.013.556,45	1.013.556,45	,00	1.013.556,45	62.896,55	94,157
0103 1005	Empréstimos de curto prazo	200.000,00	200.000,00	,00	200.000,00	200.000,00	,00	200.000,00	0,00	100,000
0103 100503	Socied. financ. Bancos e outras instit. financeiras	200.000,00	200.000,00	,00	200.000,00	200.000,00	,00	200.000,00	0,00	100,000
0103 1006	Empréstimos a médio e longo prazos	876.453,00	813.556,45	,00	813.556,45	813.556,45	,00	813.556,45	62.896,55	92,824

Município das Lajes do Pico

(designação da autarquia local)

Unidade: €

Código	Classif. Económica Despesa Designação	Dotações corrigidas	Compromissos assumidos			Despesas Pagas			Dotação não comprometida	Diferenças		Grau de Execução Orçamental da Despesa
			Exercício	Exercícios futuros	Total	Exercício corrente	Exercícios anteriores	Total		Saldo	Compromissos por pagar	
0103 100003	Sociedades financeiras e outras instit. financeiras	876 453,00	813 556,45	,00	813 556,45	813 556,45	,00	813 556,45	62 896,55	62 896,55	0,00	92,824
	Total Despesas Correntes	3.219.534,16	3.094.594,18	146.688,48	3.241.282,66	3.079.626,78	0,00	3.079.626,78	124.939,38	146.597,38	15.567,40	95,630
	Total Despesas de Capital	6.099.715,00	4.479.463,37	150.000,00	4.629.463,37	2.526.415,77	1.425.535,60	3.951.951,37	1.620.251,63	2.147.763,63	527.512,00	64,789
	Total Geral	9.319.249,16	7.574.057,55	296.688,48	7.870.746,03	5.605.442,55	1.425.535,60	7.030.978,15	1.745.191,61	2.288.271,01	541.079,40	75,440

ORGÃO EXECUTIVO
 Em 26 de Abril de 2015
 Roberto José da Silva

ORGÃO DELIBERATIVO
 Em 30 de Abril de 2015
 Humberto Francisco da Silva

DOCUMENTO N.º 7 - 7.3.2 - CONTROLO ORÇAMENTAL DA RECEITA

(ver páginas seguintes)

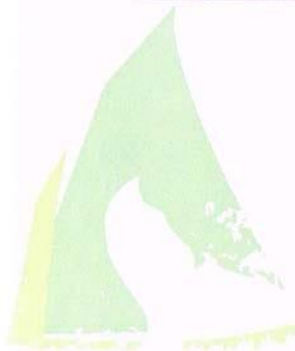

MUNICÍPIO
LAJES
DO
PICO

Handwritten signature: António Luís Pereira



Município das Lajes do Pico

Ano: 2014

(designação da autarquia local)

(unidade: €)

Classif.	Classif. Económica da Receita Designação	Previsões Corrigida	Rec. por Cobrar no início do ano	Receitas Liquidadas	Liquidações Anuladas	Rec. Cobradas Brutas	Reembolsos e Rest. Emitidos	Reembolsos e Rest. Pagos	Receita Cobrada Líquida	Rec. p/ Cobrar no final do ano	Grau Exec. da Receita
01	Impostos directos	278.144,00	0,00	443.205,08	0,00	443.205,08	0,00	0,00	443.205,08	0,00	159,344
0102	Outros	278.144,00	0,00	443.205,08	0,00	443.205,08	0,00	0,00	443.205,08	0,00	159,344
010202	Imposto municipal sobre imóveis	176.653,00	0,00	312.079,78	0,00	312.079,78	0,00	0,00	312.079,78	0,00	176,663
010203	Imposto único de circulação	76.458,00	0,00	77.213,68	0,00	77.213,68	0,00	0,00	77.213,68	0,00	100,988
010204	Imposto municipal sobre transm. onerosas imóveis	25.033,00	0,00	53.911,62	0,00	53.911,62	0,00	0,00	53.911,62	0,00	215,362
04	Taxas, multas e outras penalidades	12.525,00	0,00	14.697,72	0,00	14.697,72	0,00	0,00	14.697,72	0,00	117,347
0401	Taxas	10.480,00	0,00	9.695,64	0,00	9.695,64	0,00	0,00	9.695,64	0,00	92,516
040123	Taxas específicas das autarquias locais	10.480,00	0,00	9.695,64	0,00	9.695,64	0,00	0,00	9.695,64	0,00	92,516
04012301	Mercados e feiras	560,00	0,00	40,76	0,00	40,76	0,00	0,00	40,76	0,00	7,279
04012302	Loteamentos e obras	8.605,00	0,00	7.276,51	0,00	7.276,51	0,00	0,00	7.276,51	0,00	84,561
04012303	Ocupação da via pública	50,00	0,00	1.182,51	0,00	1.182,51	0,00	0,00	1.182,51	0,00	2365,020
04012306	Águas	265,00	0,00	201,20	0,00	201,20	0,00	0,00	201,20	0,00	75,925
0401230604	Transferencia de titular do contrato	265,00	0,00	201,20	0,00	201,20	0,00	0,00	201,20	0,00	75,925
04012399	Outras	1.000,00	0,00	994,66	0,00	994,66	0,00	0,00	994,66	0,00	99,466
0401239999	Outras	1.000,00	0,00	994,66	0,00	994,66	0,00	0,00	994,66	0,00	99,466
0402	Multas e outras penalidades	2.045,00	0,00	5.002,08	0,00	5.002,08	0,00	0,00	5.002,08	0,00	244,600
040201	Juros de mora	10,00	0,00	4.555,85	0,00	4.555,85	0,00	0,00	4.555,85	0,00	45558,504
040202	Juros compensatórios	2.015,00	0,00	446,23	0,00	446,23	0,00	0,00	446,23	0,00	22,145
040204	Coimas e penalidades por contra-ordenações	10,00	0,00	0,00	0,00	0,00	0,00	0,00	0,00	0,00	0,000
040299	Multas e penalidades diversas	10,00	0,00	0,00	0,00	0,00	0,00	0,00	0,00	0,00	0,000
05	Rendimentos da propriedade	2.100,00	0,00	2.176,76	0,00	2.176,76	0,00	0,00	2.176,76	0,00	103,655
0502	Juros-Sociedades financeiras	100,00	0,00	2.176,76	0,00	2.176,76	0,00	0,00	2.176,76	0,00	2176,760
050201	Bancos e outras instituições financeiras	100,00	0,00	2.176,76	0,00	2.176,76	0,00	0,00	2.176,76	0,00	2176,760
0510	Rendias	2.000,00	0,00	0,00	0,00	0,00	0,00	0,00	0,00	0,00	0,000
051001	Terenos	2.000,00	0,00	0,00	0,00	0,00	0,00	0,00	0,00	0,00	0,000
06	Transferências correntes	3.314.825,00	10.506,38	3.329.727,03	0,00	3.329.727,03	0,00	0,00	3.329.727,03	10.506,38	100,450
0603	Administração central	3.314.825,00	10.506,38	3.329.727,03	0,00	3.329.727,03	0,00	0,00	3.329.727,03	10.506,38	100,450
060301	Estado	3.314.825,00	10.506,38	3.329.727,03	0,00	3.329.727,03	0,00	0,00	3.329.727,03	10.506,38	100,450
06030101	Fundo de Equilíbrio Financeiro	3.151.034,00	0,00	3.151.034,00	0,00	3.151.034,00	0,00	0,00	3.151.034,00	0,00	100,000
06030102	Fundo Social Municipal	84.223,00	0,00	84.223,00	0,00	84.223,00	0,00	0,00	84.223,00	0,00	100,000
06030103	Participação fixa no IRS	76.568,00	0,00	76.568,00	0,00	76.568,00	0,00	0,00	76.568,00	0,00	100,000
06030199	Outras	3.000,00	10.506,38	17.902,03	0,00	17.902,03	0,00	0,00	17.902,03	10.506,38	596,734
07	Venda de bens e serviços correntes	528.995,00	67.468,23	518.560,94	0,00	494.279,01	0,00	0,00	494.279,01	91.750,16	93,437
0701	Venda de bens	365.000,00	59.005,96	333.718,47	0,00	310.640,99	0,00	0,00	310.640,99	82.083,44	85,107
070108	Mercadorias	365.000,00	59.005,96	333.718,47	0,00	310.640,99	0,00	0,00	310.640,99	82.083,44	85,107
07010801	Água	365.000,00	59.005,96	333.718,47	0,00	310.640,99	0,00	0,00	310.640,99	82.083,44	85,107
0702	Serviços	153.995,00	7.734,27	180.909,18	0,00	178.976,73	0,00	0,00	178.976,73	9.666,72	116,222
070203	Victorias e ensaios	425,00	0,00	529,43	0,00	529,43	0,00	0,00	529,43	0,00	124,572
070208	Serv.sociais,recreativos,culturais e de desporto	5.000,00	0,00	5.532,50	0,00	5.530,00	0,00	0,00	5.530,00	2,50	110,600
07020803	Serviços culturais	5.000,00	0,00	5.532,50	0,00	5.530,00	0,00	0,00	5.530,00	2,50	110,600
070209	Serviços específicos das autarquias	148.570,00	7.734,27	174.847,25	0,00	172.917,30	0,00	0,00	172.917,30	9.664,22	116,388
07020902	Resíduos sólidos	126.000,00	6.346,17	123.761,52	0,00	121.831,57	0,00	0,00	121.831,57	8.276,12	96,692

Município das Lajes do Pico

Ano: 2014

[designação da autarquia local]

(unidade: €)

Classif.	Classif. Económica da Receita	Designação	Previsões Corrigida	Rec. por Cobrar no início do ano	Receitas Liquidadas	Liquidações Anuladas	Rec. Cobradas Brutas	Reembolsos e Rest. Emitidos	Reembolsos e Rest. Pagos	Receita Cobrada Líquida	Rec. p/ Cobrar no final do Ano	Grau Exec. da Receita
07020904	Trabalhos por conta de particulares		6.670,00	0,00	22.597,45	0,00	22.597,45	0,00	0,00	22.597,45	0,00	338,792
0702090401	Ramais domiciliários - Águas		4.500,00	0,00	21.728,96	0,00	21.728,96	0,00	0,00	21.728,96	0,00	482,866
0702090402	Aliviação de serviço		109,00	0,00	100,70	0,00	95,40	0,00	0,00	95,40	5,30	87,523
0702090403	Restabelecimento de serviço		1.808,00	0,00	336,54	0,00	336,54	0,00	0,00	336,54	0,00	18,614
0702090404	Colocação de contador		253,00	0,00	431,25	0,00	436,55	0,00	0,00	436,55	-5,30	172,549
07020905	Cemitérios		500,00	0,00	760,16	0,00	760,16	0,00	0,00	760,16	0,00	152,032
07020908	Parques de campismo		5.900,00	0,00	4.925,09	0,00	4.925,09	0,00	0,00	4.925,09	0,00	83,476
07020999	Outros		9.500,00	1.388,10	22.803,03	0,00	22.803,03	0,00	0,00	22.803,03	1.388,10	240,032
0703	Rendas		10.000,00	728,00	3.933,29	0,00	4.661,29	0,00	0,00	4.661,29	0,00	46,613
070399	Outras		10.000,00	728,00	3.933,29	0,00	4.661,29	0,00	0,00	4.661,29	0,00	46,613
08	Outras receitas correntes		200,00	0,00	1.494,34	0,00	1.494,34	0,00	0,00	1.494,34	0,00	747,170
0801	Outras		200,00	0,00	1.494,34	0,00	1.494,34	0,00	0,00	1.494,34	0,00	747,170
080199	Outras		200,00	0,00	1.494,34	0,00	1.494,34	0,00	0,00	1.494,34	0,00	747,170
08019903	IVA reembolsado		100,00	0,00	0,00	0,00	0,00	0,00	0,00	0,00	0,00	0,000
08019999	Diversas		100,00	0,00	1.494,34	0,00	1.494,34	0,00	0,00	1.494,34	0,00	1494,340
09	Venda de bens de investimento		270.000,00	0,00	0,00	0,00	5.687,50	0,00	0,00	5.687,50	-5.687,50	2,106
0901	Temos		145.000,00	0,00	0,00	0,00	1.023,75	0,00	0,00	1.023,75	-1.023,75	0,706
090101	Sociedades e quase-sociedades não financeiras		100.000,00	0,00	0,00	0,00	0,00	0,00	0,00	0,00	0,00	0,000
090110	Famílias		45.000,00	0,00	0,00	0,00	1.023,75	0,00	0,00	1.023,75	-1.023,75	2,275
0903	Edifícios		115.000,00	0,00	0,00	0,00	4.663,75	0,00	0,00	4.663,75	-4.663,75	-4,055
090301	Sociedades e quase-sociedades não financeiras		70.000,00	0,00	0,00	0,00	0,00	0,00	0,00	0,00	0,00	0,000
090310	Famílias		45.000,00	0,00	0,00	0,00	4.663,75	0,00	0,00	4.663,75	-4.663,75	10,364
0904	Outros bens de investimento		10.000,00	0,00	0,00	0,00	0,00	0,00	0,00	0,00	0,00	0,000
090401	Sociedades e quase-sociedades não financeiras		10.000,00	0,00	0,00	0,00	0,00	0,00	0,00	0,00	0,00	0,000
09040103	Outros		10.000,00	0,00	0,00	0,00	0,00	0,00	0,00	0,00	0,00	0,000
10	Transferências de capital		5.331.323,90	718.837,30	2.066.316,55	36.459,50	2.613.131,76	0,00	0,00	2.613.131,76	135.562,59	49,015
1003	Administração central		4.534.323,90	158.635,71	2.066.316,55	36.459,50	2.084.636,87	0,00	0,00	2.084.636,87	103.855,89	45,975
100301	Estado		1.194.739,90	0,00	812.146,99	0,00	812.146,99	0,00	0,00	812.146,99	0,00	67,977
10030101	Fundo de Equilíbrio Financeiro		350.115,00	0,00	350.115,00	0,00	350.115,00	0,00	0,00	350.115,00	0,00	100,000
10030106	Turismo de Portugal, IP		844.624,90	0,00	462.031,99	0,00	462.031,99	0,00	0,00	462.031,99	0,00	54,703
100307	Estado-Particip. comunitária project-co-financiados		3.339.584,00	158.635,71	1.254.169,56	36.459,50	1.272.489,88	0,00	0,00	1.272.489,88	103.855,89	38,103
10030705	INTERREG II		10.506,00	0,00	0,00	0,00	0,00	0,00	0,00	0,00	0,00	0,000
10030706	OREN-POAC		3.329.078,00	158.635,71	1.254.169,56	36.459,50	1.272.489,88	0,00	0,00	1.272.489,88	103.855,89	38,223
1004	Administração regional		797.000,00	560.201,59	0,00	0,00	528.494,89	0,00	0,00	528.494,89	31.706,70	66,311
100401	Região Autónoma dos Açores		797.000,00	560.201,59	0,00	0,00	528.494,89	0,00	0,00	528.494,89	31.706,70	66,311
12	Passivos financeiros		200.000,00	0,00	200.000,00	0,00	200.000,00	0,00	0,00	200.000,00	0,00	100,000
1205	Empréstimos a curto prazo		200.000,00	0,00	200.000,00	0,00	200.000,00	0,00	0,00	200.000,00	0,00	100,000
120502	Sociedades financeiras		200.000,00	0,00	200.000,00	0,00	200.000,00	0,00	0,00	200.000,00	0,00	100,000
15	Reposições não abatidas nos pagamentos		1.000,00	0,00	647,04	0,00	647,04	0,00	0,00	647,04	0,00	64,704
1501	Reposições não abatidas nos pagamentos		1.000,00	0,00	647,04	0,00	647,04	0,00	0,00	647,04	0,00	64,704

Município das Lajes do Pico

(designação da autarquia local)

(unidade: €)

Classif.	Classif. Económica da Receita Designação	Previsões Corrigida	Rec. por Cobrar no início do ano	Receitas Liquidadas	Liquidações Anuladas	Rec. Cobradas Brutas	Reembolsos e Rest. Emitidos	Reembolsos e Rest. Pagos	Receita Cobrada Líquida	Rec. p/ Cobrar no final do Ano	Grau Exec. da Receita
150101	Reposições não abatidas nos pagamentos	1.000,00	0,00	647,04	0,00	647,04	0,00	0,00	647,04	0,00	64,704
	Total Receitas Correntes	4.136.789,00	77.974,61	4.309.861,87	0,00	4.285.579,94	0,00	0,00	4.285.579,94	102.256,54	103,597
	Total Receitas de Capital	5.801.323,90	718.837,30	2.266.316,55	36.459,50	2.818.819,26	0,00	0,00	2.818.819,26	129.875,09	48,589
	Total de Reposições Não Abatidas	1.000,00	0,00	647,04	0,00	647,04	0,00	0,00	647,04	0,00	64,704
	Total das Receitas Orçamentais	9.939.112,90	796.811,91	6.576.825,46	36.459,50	7.105.046,24	0,00	0,00	7.105.046,24	232.131,63	71,486
16	Saldo da gerência anterior	70.761,16	0,00	70.761,16	0,00	70.761,16	0,00	0,00	70.761,16	0,00	100,000
1001	Saldo orçamental	70.761,16	0,00	70.761,16	0,00	70.761,16	0,00	0,00	70.761,16	0,00	100,000
100101	Na posse do serviço	70.761,16	0,00	70.761,16	0,00	70.761,16	0,00	0,00	70.761,16	0,00	100,000
	Total Saldo de Gerência Anterior	70.761,16	0,00	70.761,16	0,00	70.761,16	0,00	0,00	70.761,16	0,00	100,000
	Total Geral	10.009.874,06	796.811,91	6.647.586,62	36.459,50	7.175.807,40	0,00	0,00	7.175.807,40	232.131,63	71,687

ORGÃO EXECUTIVO

Em 24 de Abril de 2015
 Nome: *[assinatura]*

ORGÃO DELIBERATIVO

Em 30 de Abril de 2015
 Nome: *[assinatura]*

DOCUMENTO N.º 8 - 7.4 – EXECUÇÃO DO PLANO PLURIANUAL DE INVESTIMENTOS

(ver páginas seguintes)



MUNICÍPIO
LAJES
DO
PICO



Execução Anual do Plano Plurianual de Investimentos

Município das Lajes do Pico

(designação da autarquia local)

Ano: 2014

(unidade: €)

Ord.	Prog.	Projeto		Designação	Código Classificação Orçamental	Forma de Realiz.	Fonte Financiamento (%)			Datas (Mês/Ano)		Montante Previsto			Montante Executado			Nível Execução Anual (%)	Nível Execução Global (%)	
		Ano / Nº	Ação				AC	AA	FC	Inicio	Fim	Ano	Anos seguintes	Total	Anos Anteriores	Ano	Total			
1		Funções Gerais																		
1	1.1	Administração Geral																		
1	1.1	2013/16		Aquisição de imóvel na Ribeirinha	0102 07010307	O				01/2013	12/2017	38.000,00	114.000,00	152.000,00	38.000,00	38.000,00	76.000,00	100,00	40,00	
1	1.1	2013/17		Aquisição de terreno na Ribeirinha	0102 070101	O				01/2013	12/2017	12.000,00	36.000,00	48.000,00	12.000,00	12.000,00	24.000,00	100,00	40,00	
1	1.1	2013/20		Modernização Administrativa - 2ª fase																
1	1.1	2013/20	1	Aquisição de equipamento de informática	0102 070107	O	95			01/2013	12/2015	15.000,00	25.000,00	40.000,00	4.664,56	10.467,13	15.131,69	69,78	33,88	
1	1.1	2013/20	2	Aquisição de software informático	0102 070108	O	95			01/2013	12/2015	15.000,00	15.000,00	30.000,00	0,00	924,47	924,47	6,16	3,08	
1	1.1	2013/20	3	Aquisição de equipamento administrativo	0102 070109	O	95			01/2013	12/2015	15.000,00	15.000,00	30.000,00	783,60	0,00	783,60	0,00	2,55	
1	1.1	2014/1		Aquisição de viaturas	0102 07010602	O				01/2014	12/2014	7.000,00	0,00	7.000,00	0,00	6.711,00	6.711,00	95,87	95,87	
1	1.1	2014/2		Aquisição de equipamentos diversos	0102 070115	O				01/2014	12/2014	6.000,00	0,00	6.000,00	0,00	3.840,28	3.840,28	64,00	64,00	
1	1.1	2014/3		Aquisição de imóveis																
1	1.1	2014/3	1	Domínio público	0102 07030207	O				01/2014	12/2014	1.000,00	0,00	1.000,00	0,00	0,00	0,00	0,00	0,00	
1	1.1	2014/3	2	Domínio Privado	0102 07010307	O				01/2014	12/2014	0,00	0,00	0,00	0,00	0,00	0,00	0,00	0,00	
1	1.1	2014/4		Aquisição de terrenos																
1	1.1	2014/4	1	Domínio público	0102 070301	O				01/2014	12/2014	1.000,00	0,00	1.000,00	0,00	0,00	0,00	0,00	0,00	
1	1.1	2014/4	2	Domínio Privado	0102 070101	O				01/2014	12/2014	1.000,00	0,00	1.000,00	0,00	0,00	0,00	0,00	0,00	
1	1.1	2014/5		Aquisição de ferramentas e utensílios	0102 070111	O				01/2014	12/2014	2.500,00	0,00	2.500,00	442,07	442,07	17,68	17,68		
1	1.1	2014/11		Aquisição e reparação de máquinas e equipamentos	0102 07011002	O				01/2014	12/2014	15.000,00	0,00	15.000,00	0,00	11.794,17	11.794,17	78,63	78,63	
1	1.1	2014/24		Beneficiação de edifícios municipais e do Convento de São Francisco	0102 07010301	M				01/2014	12/2015	85.000,00	50.000,00	135.000,00	0,00	0,00	0,00	0,00	0,00	
1	1.1	2014/42		Antigo edifício da GNR - Reabilitação	0102 07010301	M				01/2014	12/2017	0,00	205.000,00	205.000,00	0,00	0,00	0,00	0,00	0,00	
1	1.1	2014/46		Moinho de Água de Santa Bárbara - Requalificação	0102 07010413	M				01/2014	12/2017	0,00	20.000,00	20.000,00	0,00	0,00	0,00	0,00	0,00	
1	1.1	2014/53		Aquisição/construção de quiosque	0102 07010413	O				01/2014	12/2014	0,00	0,00	0,00	0,00	0,00	0,00	0,00	0,00	
1	1.1	2014/54		Primeira casa do Pico - Recuperação	0102 07010413	M				01/2014	12/2016	2.000,00	50.000,00	52.000,00	0,00	0,00	0,00	0,00	0,00	
												Totais do Programa 1.1:	215.500,00	530.000,00	745.500,00	55.448,16	84.179,12	139.627,28	39,06	17,43
1	2.1	Proteção Civil e Luta contra Incêndios																		
1	2.1	2013/19		Plano Municipal de emergência	0102 070113	O	95			01/2013	12/2014	31.204,00	0,00	31.204,00	12.481,60	9.522,60	22.004,20	30,52	50,37	
												Totais do Programa 2.1:	31.204,00	0,00	31.204,00	12.481,60	9.522,60	22.004,20	30,52	50,37
												Totais do Objetivo 1:	246.704,00	530.000,00	776.704,00	67.929,76	93.701,72	161.631,48	37,98	19,14

Execução Anual do Plano Plurianual de Investimentos

Município das Lajes do Pico

(designação da autarquia local)

Ano: 2014

(unidade: €)

Ord.	Prog.	Projeto	Designação	Código Classificação Orçamental	Forma de Realiz.	Fonte Financiamento (%)			Datas (Mês/Ano)		Montante Previsto			Montante executado			Nível Execução Anual (%)	Nível Execução Global (%)
						AC	AA	FC	Inicio	Fim	Ano	Anos seguintes	Total	Anos Anteriores	Ano	Total		
2			Funções Sociais															
2	1.1		Ensino não superior															
2	1.1	2007/21	Ampliação da Escola da Piedade/adaptação 2º e 3º Ciclos e Construção de Ginásio	0102 07010305	E	100			01/2007	12/2014	750.000,00	0,00	750.000,00	4.116.486,96	396.019,00	4.512.505,96	52,80	92,72
2	1.1	2013/37	Pavilhão ginásio desportivo da EB das Lajes do Pico	0102 07010406	E	59			01/2013	12/2014	80.000,00	0,00	80.000,00	0,00	79.498,57	79.498,57	99,37	99,37
2	1.1	2014/6	Beneficiação das EB/JI do concelho	0102 07010305	A				01/2014	12/2014	33.000,00	0,00	33.000,00	0,00	15.912,89	15.912,89	48,22	48,22
2	1.1	2014/61	Aquisição de equipamento informático para as EB/JI do concelho	0102 07010701	O				01/2015	12/2015	0,00	5.000,00	5.000,00	0,00	0,00	0,00	0,00	0,00
			Totais do Programa 1.1:								863.000,00	5.000,00	868.000,00	4.116.486,96	491.430,46	4.607.917,42	56,94	92,45
2	2.1		Serviços individuais de saúde															
2	2.1	2014/62	Ações de promoção da saúde e prevenção da doença	0102 070113	O				01/2015	12/2016	0,00	10.000,00	10.000,00	0,00	0,00	0,00	0,00	0,00
2	2.1	2014/63	Plano de desratação do concelho	0102 070113	O				01/2015	12/2015	0,00	50.000,00	50.000,00	0,00	0,00	0,00	0,00	0,00
			Totais do Programa 2.1:								0,00	60.000,00	60.000,00	0,00	0,00	0,00	0,00	0,00
2	3.2		Ação social															
2	3.2	2014/55	Serviço de tele-assistência para apoio social	0102 020225	O				01/2014	12/2014	0,00	0,00	0,00	0,00	0,00	0,00	0,00	0,00
2	3.2	2014/65	Instalação de espaço sénior na Calheta	0102 07010413	M				01/2015	12/2015	0,00	7.500,00	7.500,00	0,00	0,00	0,00	0,00	0,00
			Totais do Programa 3.2:								0,00	7.500,00	7.500,00	0,00	0,00	0,00	0,00	0,00
2	4.2		Ordenamento do território															
2	4.2	2011/9	Revisão do PDM	0102 070113	O		95	01/2011	12/2014		86.014,00	0,00	86.014,00	175.519,60	59.495,60	235.015,20	69,17	89,86
2	4.2	2013/27	Reordenamento da Frente Marítima da Vila das Lajes do Pico e equipamentos de apoio	0102 07030308	M		95	01/2013	12/2015		576.000,00	150.000,00	726.000,00	187.671,23	379.714,08	567.385,31	65,52	62,10
2	4.2	2013/36	Requalificação da Praça do Museu dos Baleeiros	0102 07030305	E		95	01/2013	12/2015		199.000,00	600.000,00	799.000,00	0,00	17.289,36	17.289,36	8,69	2,16
2	4.2	2014/10	Reordenamento das linhas de água	0102 07030302	M			01/2014	12/2014		70.000,00	0,00	70.000,00	0,00	46.367,13	46.367,13	66,24	66,24
2	4.2	2014/31	Loteamento da Maré	0102 07010401	E			01/2014	12/2015		0,00	200.000,00	200.000,00	0,00	0,00	0,00	0,00	0,00
2	4.2	2014/33	Levantamento cadastral do Município	0102 070113	O			01/2014	12/2016		0,00	40.000,00	40.000,00	0,00	0,00	0,00	0,00	0,00
2	4.2	2014/47	Aranjos exteriores da envolvente da Igreja da Piedade e Escola da Ponta da Ilha Miradouro de Santa Catarina	0102 07010405	M			01/2015	12/2016		0,00	110.000,00	110.000,00	0,00	0,00	0,00	0,00	0,00
2	4.2	2014/50	Planos de urbanização do concelho	0102 07030315	M			01/2014	12/2015		0,00	50.000,00	50.000,00	0,00	0,00	0,00	0,00	0,00
2	4.2	2014/66	Requalificação das áreas envolventes da Ermida de São Pedro e da Igreja Mainz	0102 07010405	M			01/2015	12/2015		0,00	60.000,00	60.000,00	0,00	0,00	0,00	0,00	0,00
2	4.2	2014/67	Requalificação da área da Escola Secundária das Lajes do Pico	0102 07010401	M			01/2017	12/2017		0,00	750.000,00	750.000,00	0,00	0,00	0,00	0,00	0,00
2	4.2	2014/69	Construção de coreto na Jardim da Baleia	0102 07010405	M			01/2015	12/2015		0,00	75.000,00	75.000,00	0,00	0,00	0,00	0,00	0,00
2	4.2	2014/70	Jardim Maestro Manuel Emílio Porto na Ribeirinha	0102 07010405	M			01/2014	12/2015		0,00	20.000,00	20.000,00	0,00	0,00	0,00	0,00	0,00
			Totais do Programa 4.2:								931.014,00	2.125.000,00	3.056.014,00	363.199,83	502.866,17	866.057,00	54,01	25,33
2	4.4		Abastecimento de água															
2	4.4	2006/11	Fornecimento e montagem de equip. metalomecânico, inst. eléctricas incl. PT e rede média tensão luto Anfil e Reserv. RR4, RR4-A, RR2, RR3, RL02, RL9	0102 07010407	E		95	01/2006	12/2014		348.000,00	0,00	348.000,00	0,00	201.307,93	201.307,93	57,85	57,85
2	4.4	2014/12	Remodificação e ampliação da rede de águas do concelho	0102 07010407	M			01/2014	12/2017		20.000,00	650.000,00	670.000,00	0,00	17.629,20	17.629,20	88,15	2,63
2	4.4	2014/32	Lagoa do Paul-Plano de abastecimento de água ao concelho	0102 07010407	E			07/2014	12/2017		22.000,00	5.200.000,00	5.222.000,00	0,00	0,00	0,00	0,00	0,00

Execução Anual do Plano Plurianual de Investimentos

Município das Lajes do Pico

(designação da autarquia local)

Obj.	Prog.	Projeto	Designação	Código Classificação Orçamental	Forma de Realiz.	Fonte Financiamento (%)	Datas (Mês/Ano)		Montante Previsto			Montante executado			Nível Execução Anual (%)	Nível Execução Global (%)			
							AC	AA	FC	Início	Fim	Anos Anteriores	Ano	Total			Anos Anteriores	Ano	Total
2			Funções Sociais																
2	4.4		Abastecimento de água																
2	4.4	2014/71	Conclusão do sistema de abastecimento de água ao 0102 07010407 conceho	0102 07010407	M		01/2016	12/2017	0,00	1.000.000,00	1.000.000,00	0,00	0,00	0,00	0,00	0,00			
Totais do Programa 4.4:									390.000,00	6.850.000,00	7.240.000,00	0,00	218.937,13	218.937,13	56,14	3,02			
2	4.6		Proteção do meio ambiente e conservação natureza																
2	4.6	2014/13	Centro Ambiental das Terras	0102 07030207	E		01/2014	12/2014	1.000,00	0,00	1.000,00	0,00	0,00	0,00	0,00	0,00			
2	4.6	2014/34	Construção e beneficiação de espaços verdes	0102 07010405	M		01/2014	12/2014	0,00	0,00	0,00	0,00	0,00	0,00	0,00	0,00			
Totais do Programa 4.6:									1.000,00	0,00	1.000,00	0,00	0,00	0,00	0,00	0,00			
2	5.1		Cultura																
2	5.1	2014/19	Aquisição de livros para a Biblioteca Dias de Melo	0102 070115	O		01/2014	12/2014	1.000,00	0,00	1.000,00	0,00	0,00	0,00	0,00	0,00			
2	5.1	2014/27	Rota das Freguesias																
2	5.1	2014/27 1	Museu dos Ofícios - Ribeirinha	0102 07010413	M		01/2014	12/2017	500,00	320.000,00	320.500,00	0,00	0,00	0,00	0,00	0,00			
2	5.1	2014/27 2	Museu da Agricultura - Piedade	0102 07010413	M		01/2014	12/2017	0,00	300.000,00	300.000,00	0,00	0,00	0,00	0,00	0,00			
2	5.1	2014/27 3	Núcleo museológico Dias de Melo - Calheta de Nesqueim	0102 07010307	O		01/2015	12/2016	0,00	125.000,00	125.000,00	0,00	0,00	0,00	0,00	0,00			
2	5.1	2014/27 4	Museu do Espírito Santo - Ribeiras	0102 07010307	O		01/2014	12/2014	6.500,00	0,00	6.500,00	0,00	6.500,00	6.500,00	100,00	100,00			
2	5.1	2014/27 5	Centro Ambiental da Plataforma Costeira da Via das 0102 07010413 Lajes	0102 07010413	M		01/2014	12/2016	1.000,00	420.000,00	421.000,00	0,00	0,00	0,00	0,00	0,00			
2	5.1	2014/27 6	Museu do Queijo da Pico - São João	0102 07010307	M		01/2014	12/2014	0,00	0,00	0,00	0,00	0,00	0,00	0,00	0,00			
2	5.1	2014/57	Ampliação do CACM	0102 07010413	O		01/2014	12/2015	1.000,00	250.000,00	251.000,00	0,00	0,00	0,00	0,00	0,00			
Totais do Programa 5.1:									10.000,00	1.415.000,00	1.425.000,00	0,00	6.500,00	6.500,00	65,00	0,46			
2	5.2		Desporto, recreio e lazer																
2	5.2	2010/16	Pavilhão das Ribeiras	0102 07010302	E	95	01/2013	12/2015	400.000,00	495.000,00	895.000,00	0,00	0,00	0,00	0,00	0,00			
2	5.2	2014/22	Beneficiação de equipamentos desportivos municipais	0102 07010406	M		01/2014	12/2014	2.000,00	0,00	2.000,00	0,00	0,00	0,00	0,00	0,00			
2	5.2	2014/23	Beneficiação de zonas balneares e de lazer	0102 07010413	M		01/2014	12/2014	41.646,00	0,00	41.646,00	0,00	41.631,46	41.631,46	99,97	99,97			
2	5.2	2014/25	Piscina Municipal coberta	0102 07010406	E		01/2014	12/2016	0,00	400.000,00	400.000,00	0,00	0,00	0,00	0,00	0,00			
2	5.2	2014/36	Realizações desportivas diversas																
2	5.2	2014/36 1	Aquisição de bens	0102 020121	O		01/2014	12/2014	0,00	0,00	0,00	0,00	0,00	0,00	0,00	0,00			
2	5.2	2014/36 2	Aquisição de serviços	0102 020225	O		01/2014	12/2014	0,00	0,00	0,00	0,00	0,00	0,00	0,00	0,00			
2	5.2	2014/36 3	Oferta	0102 020115	O		01/2014	12/2014	0,00	0,00	0,00	0,00	0,00	0,00	0,00	0,00			
2	5.2	2014/38	Pavilhão das Ribeiras - Terrenos	0102 07010101	O	95	01/2014	12/2015	50.000,00	10.000,00	60.000,00	0,00	0,00	0,00	0,00	0,00			
2	5.2	2014/44	Mni-Complexo Desportivo de São João	0102 07010406	M		01/2014	12/2017	0,00	160.000,00	160.000,00	0,00	0,00	0,00	0,00	0,00			
2	5.2	2014/45	Zona Balnear da Manherha - Requalificação	0102 07010406	M		01/2014	12/2015	4.245,00	20.000,00	24.245,00	0,00	4.244,10	4.244,10	99,98	17,51			
2	5.2	2014/48	Zona Balnear das Portes, Ribeiras - Requalificação	0102 07010413	M		01/2014	12/2015	755,00	2.500,00	3.255,00	0,00	0,00	0,00	0,00	0,00			
2	5.2	2014/58	Aquisição de equipamentos de desporto e lazer	0102 070115	O		01/2015	12/2017	0,00	60.000,00	60.000,00	0,00	0,00	0,00	0,00	0,00			
2	5.2	2014/59	Requalificação do parque de merendas da Forte	0102 07010413	M		01/2014	12/2014	7.500,00	0,00	7.500,00	0,00	0,00	0,00	0,00	0,00			
2	5.2	2014/72	Beneficiação do polidesportivo da Silveira	0102 07010406	M		01/2015	12/2015	0,00	75.000,00	75.000,00	0,00	0,00	0,00	0,00	0,00			
2	5.2	2014/73	Beneficiação do Pavilhão da Vila das Lajes do Pico	0102 07010406	M		01/2017	12/2017	0,00	30.000,00	30.000,00	0,00	0,00	0,00	0,00	0,00			
Totais do Programa 5.2:									506.146,00	1.252.500,00	1.758.646,00	0,00	45.875,56	45.875,56	9,06	2,61			

Execução Anual do Plano Plurianual de Investimentos

Município das Lajes do Pico

(designação da autarquia local)

Ano: 2014

(unidade: €)

Dz	Prog	Projeto		Designação	Código Classificação Orçamental	Forma de Realiz	Fonte Financiamento (%)			Datas (Mês/Ano)		Montante Previsto			Montante executado			Nível Execução Anual (%)	Nível Execução Global (%)
		Ano / NP	Ação				AC	AA	FC	Início	Fim	Ano	Anos seguintes	Total	Anos Anteriores	Ano	Total		
2				Funções Sociais															
2	5.3			Outras actividades cívicas e religiosas						01/2014	12/2015	1.000,00	2.500,00	3.500,00	0,00	0,00	0,00	0,00	0,00
2	5.3	2014/43		Paço da Rua de Olivença - Reabilitação	0102 070115	M						1.000,00	2.500,00	3.500,00	0,00	0,00	0,00	0,00	0,00
Totais do Programa 5.3:												1.000,00	2.500,00	3.500,00	0,00	0,00	0,00	0,00	0,00
Totais do Objeto 2:												2.702.160,00	11.717.500,00	14.419.660,00	4.479.677,79	1.265.609,32	5.745.287,11	46,84	30,40



Execução Anual do Plano Plurianual de Investimentos

Município das Lajes do Pico

(designação da autarquia local)

Ano: 2014

(unidade: €)

Obj.	Prog.	Projeto	Designação	Código Classificação Orçamental	Forma de Realiz.	Fonte Financiamento (%)			Datas (Mês/Ano)		Montante Previsto			Montante executado			Nível Execução Anual (%)	Nível Execução Global (%)	
						AC	AA	FC	Inicio	Fim	Ano	Anos seguintes	Total	Anos Anteriores	Ano	Total			
3			Funções Económicas																
3	1.0		Agricultura, pecuária, silvicultura, caça e pesca																
3	1.0	2014/76	Alargamento de caminhos e construção de muros - cooperação com o Governo																
3	1.0	2014/76	1 Caminho da Rosada (Ribeiras) - Construção	0102 07010408	M				01/2014	12/2014	2.500,00	0,00	2.500,00	0,00	0,00	0,00	0,00		
3	1.0	2014/76	2 Caminho dos Motos de São João - Beneficiação	0102 07010408	M				01/2014	12/2014	0,00	0,00	0,00	0,00	0,00	0,00	0,00		
3	1.0	2014/77	Casa da Aposentos no porto das Lajes - Projeto	0102 070113	O				01/2014	12/2014	1.500,00	0,00	1.500,00	0,00	0,00	0,00	0,00		
			Totais do Programa 1.0:								4.000,00	0,00	4.000,00	0,00	0,00	0,00	0,00		
3	2.0		Indústria e energia																
3	2.0	2013/14	Parques empresariais																
3	2.0	2013/14	1 Parque empresarial do Mistério da Silveira (2ª Fase)	0102 07030301	M				01/2015	12/2016	0,00	500.000,00	500.000,00	0,00	0,00	0,00	0,00		
3	2.0	2013/14	2 Parque empresarial da Vila das Lajes																
3	2.0	2013/14	201 Aquisição de terrenos	0102 070301	O				01/2015	12/2015	0,00	100.000,00	100.000,00	0,00	0,00	0,00	0,00		
3	2.0	2013/14	202 Infraestruturas	0102 07030301	M				01/2016	12/2016	0,00	250.000,00	250.000,00	0,00	0,00	0,00	0,00		
3	2.0	2013/14	3 Parque empresarial da Ribeirinha	0102 07030301	M				01/2016	12/2016	0,00	200.000,00	200.000,00	0,00	0,00	0,00	0,00		
3	2.0	2013/14	4 Parque empresarial da Calheta de Nesquim																
3	2.0	2013/14	401 Aquisição de terrenos	0102 070301	O				01/2015	12/2015	0,00	20.000,00	20.000,00	0,00	0,00	0,00	0,00		
3	2.0	2013/14	402 Infraestruturas	0102 07030301	M				01/2016	12/2016	0,00	50.000,00	50.000,00	0,00	0,00	0,00	0,00		
3	2.0	2013/14	5 Zona de indústria ligeira da Queimada																
3	2.0	2013/14	501 Aquisição de terreno	0102 070301	O				01/2015	12/2015	0,00	100.000,00	100.000,00	0,00	0,00	0,00	0,00		
3	2.0	2013/14	502 Infraestruturas	0102 07030301	M				01/2016	12/2016	0,00	250.000,00	250.000,00	0,00	0,00	0,00	0,00		
3	2.0	2014/74	Plano Municipal de Eficiência Energética	0102 07010404	M				01/2016	12/2017	0,00	1.000.000,00	1.000.000,00	0,00	0,00	0,00	0,00		
3	2.0	2014/75	Mini-fábrica da Lagoa do Paul	0102 07010410	M				01/2015	12/2017	0,00	750.000,00	750.000,00	0,00	0,00	0,00	0,00		
			Totais do Programa 2.0:								0,00	3.220.000,00	3.220.000,00	0,00	0,00	0,00	0,00		
3	3.1		Transportes rodoviários																
3	3.1	2010/23	Pavimentação e reabilitação da rede viária no Concelho - 4ª Fase	0102 07030308	M				95	01/2011	12/2014	1.147.000,00	0,00	1.147.000,00	1.996.995,61	1.055.774,58	3.052.770,19	92,05	97,10
3	3.1	2013/28	Pavimentação de armazéns																
3	3.1	2013/28	1 Caminho dos Biscotos - Ribeiras	0102 07030308	E				95	01/2014	12/2016	200.000,00	1.020.000,00	1.220.000,00	0,00	0,00	0,00	0,00	
3	3.1	2013/28	2 Rua Matos Souto - Piedade	0102 07030308	E					01/2015	12/2017	0,00	375.000,00	375.000,00	0,00	0,00	0,00	0,00	
3	3.1	2013/28	3 Caminho da Rocha - Ribeiras	0102 07030308	E					01/2015	12/2017	0,00	375.000,00	375.000,00	0,00	0,00	0,00	0,00	
3	3.1	2013/28	4 Caminho dos Biscotos - Silveira	0102 07030308	E					01/2015	12/2017	0,00	320.000,00	320.000,00	0,00	0,00	0,00	0,00	
3	3.1	2013/28	5 Caminho da Borda do Mistério da Silveira	0102 07030308	E					01/2014	12/2015	0,00	50.000,00	50.000,00	0,00	0,00	0,00	0,00	
3	3.1	2013/35	Reconstrução muros de suporte repavimentação faixa de rodagem do Caminho Velho das Terras Abertas, alargamento e correção da rede viária do concelho	0102 07030308	E				95	01/2013	12/2015	0,00	100.000,00	100.000,00	0,00	0,00	0,00	0,00	
3	3.1	2014/26	Pavimentações diversas	0102 07030308	M					01/2014	12/2014	160.471,00	0,00	160.471,00	0,00	128.477,19	128.477,19	80,06	80,06
3	3.1	2014/28	Sinalização rodoviária	0102 07030308	E					01/2014	12/2014	142.033,00	0,00	142.033,00	0,00	0,00	0,00	0,00	
3	3.1	2014/37	Sinalização rodoviária	0102 07010409	O					01/2014	12/2014	5.000,00	0,00	5.000,00	0,00	2.043,00	2.043,00	40,86	40,86
			Totais do Programa 3.1:								1.654.504,00	2.240.000,00	3.894.504,00	1.996.995,61	1.186.294,77	3.183.290,38	71,70	54,03	
3	4.2		Turismo																
3	4.2	2014/60	Lajes do Pico, Capital da Cultura Baleeira Artesanal	0102 070113	O					01/2014	12/2014	0,00	0,00	0,00	0,00	0,00	0,00	0,00	

Execução Anual do Plano Plurianual de Investimentos

Município das Lajes do Pico

Ano: 2014

(unidade: €)

(designação da autarquia local)

Obj	Prog	Projeto		Designação	Código Classificação Orçamental	Forma de Realiz	Fonte Financiamento (%)			Datas (Mês/Ano)		Montante Previsto			Montante executado			Nível Execução Anual (%)	Nível Execução Global (%)
		Ano / Nº	Ação				AC	AA	FC	Início	Fim	Ano	Anos seguintes	Total	Anos Anteriores	Ano	Total		
3				Funções Económicas															
3	4.2			Turismo						01/2014	12/2015	2.500,00	7.500,00	10.000,00	0,00	0,00	0,00	0,00	0,00
3	4.2	2014/78		Promoção turística do Concelho	0102 070113	M						2.500,00	7.500,00	10.000,00	0,00	0,00	0,00	0,00	0,00
				Totais do Programa 4.2:								2.500,00	7.500,00	10.000,00	0,00	0,00	0,00	0,00	0,00
				Totais do Objetivo 3:								1.661.004,00	5.467.500,00	7.128.504,00	1.996.995,61	1.186.294,77	3.183.290,38	71,42	34,88

Execução Anual do Plano Plurianual de Investimentos

Município das Lajes do Pico

(designação da autarquia local)

Apo: 2014

(unidade: €)

Obs.	Prog.	Projeto		Designação	Código Classificação Orçamental	Forma de Realiz.	Fonte Financiamento (%)			Datas (Mês/Ano)		Montante Previsto			Montante executado			Nível Execução Anual (%)	Nível Execução Global (%)
		Ano / Nº	Ação				AC	AA	FC	Inicio	Fim	Ano	Anos seguintes	Total	Anos Anteriores	Ano	Total		
4				Outras Funções															
4	3.0			Diversas não especificadas															
4	3.0	2014/29		Canil Municipal	0102 07010413	M				01/2014	12/2015	500,00	10 000,00	10 500,00	0,00	0,00	0,00	0,00	0,00
4	3.0	2014/30		Beneficiação e requalificação de cemitérios	0102 07010412	M				01/2014	12/2014	5 000,00	0,00	5 000,00	0,00	3 500,00	3 500,00	70,00	70,00
4	3.0	2014/79		Abrigos de passageiros	0102 07010413	M				01/2014	12/2014	5 000,00	0,00	5 000,00	0,00	0,00	0,00	0,00	0,00
Totais do Programa 3.0:												10 500,00	10 000,00	20 500,00	0,00	3 500,00	3 500,00	33,33	17,07
Totais do Objetivo 4:												10 500,00	10 000,00	20 500,00	0,00	3 500,00	3 500,00	33,33	17,07
Total Geral:												4 620 368,00	17 725 000,00	22 345 368,00	6 544 603,16	2 549 105,81	9 093 708,97	55,17	31,48

ORGÃO EXECUTIVO
 Em 24 de Abril de 2015

ORGÃO DELIBERATIVO
 Em 24 de Abril de 2015

dep

Handwritten mark or signature in the top right corner.

DOCUMENTO N.º 8 - 7.4 – EXECUÇÃO ANUAL DAS ACTIVIDADES MAIS RELEVANTES

(ver páginas seguintes)

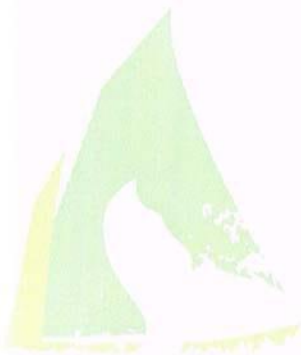

MUNICÍPIO
LAJES
DO
PICO

Handwritten signatures and initials in the bottom right area.



Execu ção Anual das Atividades mais Relevant es

Município das Lajes do Pico

(designação da autarquia local)

Ano: 2014

(unidade: €)

Ord.	Prog.	Projeto	Designação	Código Classificação Orçamental	Forma de Realiz.	Fonte Financiamento (%)			Datas (Mês/Ano)		Montante Previsto			Montante executado			Nível Execução Anual (%)	Nível Execução Global (%)
						AC	AA	FC	Inicio	Fim	Ano	Anos seguintes	Total	Anos Anteriores	Ano	Total		
2			Funções Sociais															
2	1.1		Ensino não superior															
2	1.1	2014/5002	Bolsas de estudos															
2	1.1	2014/5002.1	Apoio financeiro	0102 040802	O				01/2014	12/2014	8.000,00	0,00	8.000,00	0,00	8.000,00	8.000,00	100,00	100,00
2	1.1	2014/5002.2	Aquisição de viagens	0102 020210	O				01/2014	12/2014	4.500,00	0,00	4.500,00	0,00	3.971,66	3.971,66	88,26	88,26
			Totais do Programa 1.1:								12.500,00	0,00	12.500,00	0,00	11.971,66	11.971,66	95,77	95,77
2	3.2		Ação social															
2	3.2	2014/7	Comissão Proteção Crianças e Jovens em Risco															
2	3.2	2014/7 1	Fóruns, encontros e estágios	0102 020210	O				01/2014	12/2014	2.045,00	0,00	2.045,00	0,00	2.027,07	2.027,07	99,12	99,12
2	3.2	2014/7 2	Alojamentos e refeições	0102 020225	O				01/2014	12/2014	500,00	0,00	500,00	0,00	376,00	376,00	75,20	75,20
2	3.2	2014/7 3	Animação e divulgação	0102 020225	O				01/2014	12/2014	430,00	0,00	430,00	0,00	400,00	400,00	93,02	93,02
2	3.2	2014/7 4	Aquisição de materiais	0102 020121	O				01/2014	12/2014	525,00	0,00	525,00	0,00	475,54	475,54	90,58	90,58
2	3.2	2014/8	Programa municipal de apoio às pessoas idosas															
2	3.2	2014/8 1	Comparticipações de saúde	0102 040802	O				01/2014	12/2014	1.000,00	0,00	1.000,00	0,00	0,00	0,00	0,00	0,00
2	3.2	2014/8 2	Atividades dos Centros de Idosos															
2	3.2	2014/8 2/1	Transportes diversos	0102 020210	O				01/2014	12/2014	500,00	0,00	500,00	0,00	0,00	0,00	0,00	0,00
2	3.2	2014/8 2/2	Aquisição de serviços	0102 020225	O				01/2014	12/2014	1.000,00	0,00	1.000,00	0,00	0,00	0,00	0,00	0,00
2	3.2	2014/8 2/3	Aquisição de bens	0102 020121	O				01/2014	12/2014	2.000,00	0,00	2.000,00	0,00	975,51	975,51	48,78	48,78
2	3.2	2014/8 2/4	Ofertas	0102 020115	O				01/2014	12/2014	1.000,00	0,00	1.000,00	0,00	375,00	375,00	37,50	37,50
2	3.2	2014/8 3	Apoio no transportes de idosos para o Centro de Saúde	0102 020210	O				01/2014	12/2014	500,00	0,00	500,00	0,00	0,00	0,00	0,00	0,00
2	3.2	2014/64	Apoio a instituições de Solidariedade Social															
2	3.2	2014/64 1	Santa Casa da Misericórdia das Lajes do Pico	0102 040701	O				01/2014	12/2014	26.000,00	0,00	26.000,00	0,00	26.000,00	26.000,00	100,00	100,00
2	3.2	2014/64 2	Cânticas	0102 040701	O				01/2014	12/2014	810,00	0,00	810,00	0,00	0,00	0,00	0,00	0,00
2	3.2	2014/64 3	Ratssimas	0102 040701	O				01/2014	12/2014	810,00	0,00	810,00	0,00	810,00	810,00	100,00	100,00
			Totais do Programa 3.2:								36.310,00	0,00	36.310,00	0,00	31.439,12	31.439,12	86,59	86,59
2	4.1		Habitação															
2	4.1	2014/9	Habitação degradada															
2	4.1	2014/9 1	Apoio financeiro	0102 080802	O				01/2014	12/2014	10.000,00	0,00	10.000,00	0,00	0,00	0,00	0,00	0,00
2	4.1	2014/9 2	Execução de obras	0102 020225	M				01/2014	12/2014	7.400,00	0,00	7.400,00	0,00	0,00	0,00	0,00	0,00
2	4.1	2014/9 3	Aquisição de materiais	0102 020121	O				01/2014	12/2014	1.150,00	0,00	1.150,00	0,00	0,00	0,00	0,00	0,00
			Totais do Programa 4.1:								18.550,00	0,00	18.550,00	0,00	0,00	0,00	0,00	0,00
2	4.5		Resíduos sólidos															
2	4.5	2014/5003	Transferências para participação RSU - AMP	0102 08050204	O				01/2014	12/2014	4,00	0,00	4,00	0,00	0,00	0,00	0,00	0,00
			Totais do Programa 4.5:								4,00	0,00	4,00	0,00	0,00	0,00	0,00	0,00
2	4.6		Proteção do meio ambiente e conservação natureza															
2	4.6	2014/41	Jardim das Terras - Junta de Freguesia Lajes do Pico	0102 08050202	O				01/2014	12/2014	25.000,00	0,00	25.000,00	0,00	25.000,00	25.000,00	100,00	100,00
			Totais do Programa 4.6:								25.000,00	0,00	25.000,00	0,00	25.000,00	25.000,00	100,00	100,00

Execução Anual das Atividades mais Relevantes

Município das Lajes do Pico

(designação da autarquia local)

Ano: 2014

(unidade: €)

Obj	Prog	Projeto		Designação	Código Classificação Orçamental	Forma de Realiz	Fonte Financiamento (%)			Datas (Mês/Ano)		Montante Previsto			Montante executado			Nível Execução Anual (%)	Nível Execução Global (%)
		Ano / Nº	Ação				AC	AA	FC	Inicio	Fim	Ano	Anos seguintes	Total	Anos Anteriores	Ano	Total		
2		Funções Sociais																	
2	5.1	Cultura																	
2	5.1	2014/14		Aposos a Sociedades Filarmónicas															
2	5.1	2014/14	1	Transferências correntes	0102 040701	O			01/2014	12/2014	25.000,00	0,00	25.000,00	0,00	25.000,00	25.000,00	100,00	100,00	
2	5.1	2014/14	2	Transferências capital	0102 080701	O			01/2014	12/2014	47.060,00	0,00	47.060,00	0,00	47.060,70	47.046,70	99,97	99,97	
2	5.1	2014/14	3	Apoio na recuperação de Bote - S.F.L.F. Calhetense	0102 080701	O			01/2014	12/2014	17.700,00	0,00	17.700,00	0,00	17.700,00	17.700,00	100,00	100,00	
2	5.1	2014/15		Apoio a Associações Culturais															
2	5.1	2014/15	1	Transferências correntes	0102 040701	O			01/2014	12/2014	8.100,00	0,00	8.100,00	0,00	8.100,00	8.100,00	100,00	100,00	
2	5.1	2014/15	2	Transferências capital	0102 080701	O			01/2014	12/2014	32.900,00	0,00	32.900,00	0,00	32.270,61	32.270,61	98,09	98,09	
2	5.1	2014/16		Semana dos Bateiros/2014															
2	5.1	2014/16	1	Aquisição de bens	0102 020121	O			01/2014	12/2014	12.460,00	0,00	12.460,00	0,00	11.891,98	11.891,98	95,44	95,44	
2	5.1	2014/16	2	Aquisição de serviços	0102 020225	O			01/2014	12/2014	47.610,00	0,00	47.610,00	0,00	47.577,64	47.577,64	99,93	99,93	
2	5.1	2014/16	3	Transportes	0102 020210	O			01/2014	12/2014	6.900,00	0,00	6.900,00	0,00	6.879,70	6.879,70	99,71	99,71	
2	5.1	2014/16	4	Ofertas	0102 020115	O			01/2014	12/2014	2.816,00	0,00	2.816,00	0,00	2.779,90	2.779,90	98,72	98,72	
2	5.1	2014/16	5	Apoio ao desfile etnográfico	0102 040701	O			01/2014	12/2014	4.500,00	0,00	4.500,00	0,00	4.500,00	4.500,00	100,00	100,00	
2	5.1	2014/17		Festival Bateia de Marfim/2014															
2	5.1	2014/17	1	Aquisição de bens	0102 020121	O			01/2014	12/2014	875,84	0,00	875,84	0,00	875,23	875,23	99,93	99,93	
2	5.1	2014/17	2	Aquisição de serviços	0102 020225	O			01/2014	12/2014	9.063,50	0,00	9.063,50	0,00	9.062,58	9.062,58	99,99	99,99	
2	5.1	2014/17	3	Transportes	0102 020210	O			01/2014	12/2014	401,76	0,00	401,76	0,00	401,76	401,76	100,00	100,00	
2	5.1	2014/17	4	Ofertas	0102 020115	O			01/2014	12/2014	844,88	0,00	844,88	0,00	844,88	844,88	100,00	100,00	
2	5.1	2014/18		Atividades regulares do Centro de Artes e Ciências do Mar															
2	5.1	2014/18	1	Aquisição de bens	0102 020121	O			01/2014	12/2014	16.077,52	0,00	16.077,52	0,00	15.747,64	15.747,64	97,95	97,95	
2	5.1	2014/18	2	Aquisição de serviços	0102 020225	O			01/2014	12/2014	100,00	0,00	100,00	0,00	0,00	0,00	0,00	0,00	
2	5.1	2014/25		Orquestra Municipal															
2	5.1	2014/25	1	Aquisição de bens	0102 020121	O			01/2014	12/2014	150,00	0,00	150,00	0,00	134,00	134,00	89,33	89,33	
2	5.1	2014/25	2	Aquisição de serviços	0102 020225	O			01/2014	12/2014	1.250,00	0,00	1.250,00	0,00	1.000,00	1.000,00	80,00	80,00	
2	5.1	2014/49		Orquestra Académica Juvenil															
2	5.1	2014/49	1	Aquisição de bens	0102 020121	O			01/2014	12/2014	0,00	0,00	0,00	0,00	0,00	0,00	0,00	0,00	
2	5.1	2014/49	2	Aquisição de serviços	0102 020225	O			01/2014	12/2014	3.000,00	0,00	3.000,00	0,00	3.000,00	3.000,00	100,00	100,00	
2	5.1	2014/56		Festival do Queijo do Pico															
2	5.1	2014/56	1	Aquisição de bens	0102 020121	O			01/2014	12/2014	0,00	0,00	0,00	0,00	0,00	0,00	0,00	0,00	
2	5.1	2014/56	2	Aquisição de serviços	0102 020225	O			01/2014	12/2014	0,00	0,00	0,00	0,00	0,00	0,00	0,00	0,00	
2	5.1	2014/56	3	Transportes	0102 020210	O			01/2014	12/2014	0,00	0,00	0,00	0,00	0,00	0,00	0,00	0,00	
2	5.1	2014/5005		Concurso Nacional de Composição Coral "Maestro Manuel Emilio Porto"	0102 040802	O			01/2014	12/2014	0,00	0,00	0,00	0,00	0,00	0,00	0,00	0,00	
Totais do Programa 5.1:												236.809,50	0,00	236.809,50	0,00	234.812,62	234.812,62	99,16	99,16
2	5.2	Desporto, recreio e lazer																	
2	5.2	2014/20		Apoio a Instituições Desportivas															
2	5.2	2014/20	1	Transferências correntes	0102 040701	O			01/2014	12/2014	700,00	0,00	700,00	0,00	700,00	700,00	100,00	100,00	
2	5.2	2014/20	2	Transferências capital	0102 080701	O			01/2014	12/2014	111.650,00	0,00	111.650,00	0,00	109.000,00	109.000,00	97,63	97,63	
2	5.2	2014/39		Manutenção de zonas balneares e de lazer															

Execução Anual das Atividades mais Relevantes

Município das Lajes do Pico

(designação da autarquia local)

Ano: 2014

(unidade: €)

Obj	Prog	Projeto	Designação	Código Classificação Orçamental	Forma de Realiz	Fonte Financiamento (%)			Datas (Mês/Ano)			Montante Previsto			Montante Executado			Nível Execução Anual (%)	Nível Execução Global (%)
						AC	AA	FC	Início	Fim	Ano	Anos seguintes	Total	Anos Anteriores	Ano	Total			
2			Funções Sociais																
2	5.2		Desporto, recreio e lazer																
2	5.2	2014/39	1	Delegação de Competências - Junta Freguesia Ribeirinha	0102 04050202	O				01/2014	12/2017	1.500,00	4.500,00	6.000,00	0,00	1.500,00	1.500,00	100,00	25,00
2	5.2	2014/39	2	Delegação de Competências - Junta Freguesia Calheta de Nesquim	0102 04050202	O				01/2014	12/2017	2.500,00	7.500,00	10.000,00	0,00	2.500,00	2.500,00	100,00	25,00
2	5.2	2014/39	3	Delegação de Competências - Junta Freguesia Ribeiras	0102 04050202	O				01/2014	12/2017	1.500,00	4.500,00	6.000,00	0,00	1.500,00	1.500,00	100,00	25,00
2	5.2	2014/39	4	Delegação de Competências - Junta Freguesia Lajes do Pico	0102 04050202	O				01/2014	12/2017	1.500,00	4.500,00	6.000,00	0,00	1.500,00	1.500,00	100,00	25,00
2	5.2	2014/39	5	Delegação de Competências - Junta Freguesia São João	0102 04050202	O				01/2014	12/2017	2.500,00	7.500,00	10.000,00	0,00	2.500,00	2.500,00	100,00	25,00
2	5.2	2014/52		Regata Terra Baleeira/2014															
2	5.2	2014/52	1	Aquisição de bens	0102 020121	O				01/2014	12/2014	1.384,00	0,00	1.384,00	0,00	1.383,77	1.383,77	99,98	99,98
2	5.2	2014/52	2	Aquisição de serviços	0102 020225	O				01/2014	12/2014	0,00	0,00	0,00	0,00	0,00	0,00	0,00	0,00
				Totais do Programa 5.2:								123.234,00	28.500,00	151.734,00	0,00	120.583,77	120.583,77	97,85	79,47
2	5.3			Outras actividades cívicas e religiosas															
2	5.3	2014/21		Apoio a Instituições Cívicas e Religiosas															
2	5.3	2014/21	1	Transferências correntes	0102 040701	O				01/2014	12/2014	500,00	0,00	500,00	0,00	500,00	500,00	100,00	100,00
2	5.3	2014/21	2	Transferências capital	0102 080701	O				01/2014	12/2014	14.500,00	0,00	14.500,00	0,00	14.500,00	14.500,00	100,00	100,00
2	5.3	2014/21	3	Apoio Irmãodal do Divino Espírito Santo de Santa Bárbara	0102 080701	O				01/2014	12/2014	5.000,00	0,00	5.000,00	0,00	5.000,00	5.000,00	100,00	100,00
2	5.3	2014/5007		Salão Paroquial da Piedade - Recuperação	0102 080701	O				01/2014	12/2014	30.000,00	0,00	30.000,00	0,00	30.000,00	30.000,00	100,00	100,00
2	5.3	2014/5009		Igreja de Santa Bárbara - Apoio para obras	0102 080701	O				01/2014	12/2014	23.040,00	0,00	23.040,00	0,00	23.040,00	23.040,00	100,00	100,00
2	5.3	2014/5010		Igreja Matriz - Apoio para obras	0102 080701	M				01/2014	12/2014	10.000,00	0,00	10.000,00	0,00	10.000,00	10.000,00	100,00	100,00
				Totais do Programa 5.3:								83.040,00	0,00	83.040,00	0,00	83.040,00	83.040,00	100,00	100,00
				Totais do Objeto 2:								535.447,50	28.500,00	563.947,50	0,00	506.847,17	506.847,17	94,66	89,87

DOCUMENTO N.º 9 - 7.5 - FLUXOS DE CAIXA

(ver páginas seguintes)



MUNICÍPIO
LAJES
DO
PICO



(designação da autarquia local)

(unidade: €)

Recebimentos

Saldo da Gerência Anterior

146.063,41

Execução Orçamental

70.761,16

Operações de Tesouraria

75.302,25

Total das Receitas Orçamentais

7.105.046,24

Receitas Correntes

4.285.579,94

01	Impostos directos	443.205,08
0102	Outros	443.205,08
010202	Imposto municipal sobre imóveis	312.079,78
010203	Imposto único de circulação	77.213,68
010204	Imposto municipal sobre transm. onerosas imóveis	53.911,62
04	Taxas, multas e outras penalidades	14.697,72
0401	Taxas	9.695,64
040123	Taxas específicas das autarquias locais	9.695,64
04012301	Mercados e feiras	40,76
04012302	Loteamentos e obras	7.276,51
04012303	Ocupação da via pública	1.182,51
04012306	Águas	201,20
0401230604	Transferencia de titular do contrato	201,20
04012399	Outras	994,66
0401239999	Outras	994,66
0402	Multas e outras penalidades	5.002,08
040201	Juros de mora	4.555,85
040202	Juros compensatórios	446,23
05	Rendimentos da propriedade	2.176,76
0502	Juros-Sociedades financeiras	2.176,76
050201	Bancos e outras instituições financeiras	2.176,76
06	Transferências correntes	3.329.727,03
0603	Administração central	3.329.727,03
060301	Estado	3.329.727,03
06030101	Fundo de Equilíbrio Financeiro	3.151.034,00
06030102	Fundo Social Municipal	84.223,00
06030103	Participação fixa no IRS	76.568,00
06030199	Outras	17.902,03
07	Venda de bens e serviços correntes	494.279,01
0701	Venda de bens	310.640,99
070108	Mercadorias	310.640,99
07010801	Água	310.640,99
0702	Serviços	178.976,73
070203	Vistórias e ensaios	529,43
070208	Serv. sociais, recreativos, culturais e de desporto	5.530,00
07020803	Serviços culturais	5.530,00
070209	Serviços específicos das autarquias	172.917,30
07020902	Resíduos sólidos	121.831,57
07020904	Trabalhos por conta de particulares	22.597,45
0702090401	Ramais domiciliários - Águas	21.728,96

Recebimentos

Total das Receitas Orçamentais

7.105.046,24

Receitas Correntes

4.285.579,94

0702090402	Ativação de serviço	95,40
0702090403	Restabelecimento de serviço	336,54
0702090404	Colocação de contador	436,55
07020905	Cemitérios	760,16
07020908	Parques de campismo	4.925,09
07020999	Outros	22.803,03
0703	Rendas	4.661,29
070399	Outras	4.661,29
08	Outras receitas correntes	1.494,34
0801	Outras	1.494,34
080199	Outras	1.494,34
08019999	Diversas	1.494,34

2.818.819,26

Receitas Capital

09	Venda de bens de investimento	5.687,50
0901	Terrenos	1.023,75
090110	Famílias	1.023,75
0903	Edifícios	4.663,75
090310	Famílias	4.663,75
10	Transferências de capital	2.613.131,76
1003	Administração central	2.084.636,87
100301	Estado	812.146,99
10030101	Fundo de Equilíbrio Financeiro	350.115,00
10030106	Turismo de Portugal, IP	462.031,99
100307	Estado-Particip.comunitária project.co-financiados	1.272.489,88
10030706	QREN-POAC	1.272.489,88
1004	Administração regional	528.494,89
100401	Região Autónoma dos Açores	528.494,89
12	Passivos financeiros	200.000,00
1205	Empréstimos a curto prazo	200.000,00
120502	Sociedades financeiras	200.000,00

647,04

Receitas Outras

15	Reposições não abatidas nos pagamentos	647,04
1501	Reposições não abatidas nos pagamentos	647,04
150101	Reposições não abatidas nos pagamentos	647,04

343.061,79

Operações de Tesouraria

Total

7.594.171,44

Pagamentos

Total das Despesas Orçamentais

7.030.978,15

Despesas Correntes

11.180,66

0101 01	Despesas com o pessoal	10.968,26
0101 0102	Abonos variáveis ou eventuais	10.968,26
0101 010213	Outros suplementos e prémios	10.968,26
0101 01021302	Outros	10.968,26
0101 02	Aquisição de bens e serviços	212,40
0101 0202	Aquisição de serviços	212,40
0101 020217	Publicidade	212,40

Despesas Correntes

2.908.274,04

0102 01	Despesas com o pessoal	1.718.334,57
0102 0101	Remunerações certas e permanentes	1.327.775,60
2 010101	Titulares órgãos soberania e memb. órgãos autárq.	84.001,59
0102 010104	Pessoal quadros-Regime contrato individ. trabalho	839.264,93
0102 01010401	Pessoal em funções	756.870,41
0102 01010404	Recrutamento de Pessoal para novos postos de trat	82.394,52
0102 010109	Pessoal em qualquer outra situação	119.373,48
0102 01010901	Gabinete de Apoio à Presidência	11.276,73
0102 01010902	Pessoal em outra situação	108.096,75
0102 010111	Representação	21.599,49
0102 010113	Subsídio de refeição	89.123,44
0102 01011301	Pessoal dos quadros	70.715,47
0102 0101130101	Regime de contrato individual de trabalho	70.715,47
0102 01011302	Pessoal em qualquer outra situação	15.329,30
0102 01011303	Membros dos órgãos autárquicos	3.078,67
0102 010114	Subsídio de férias e de Natal	174.412,67
0102 01011401	Pessoal dos quadros	133.423,09
0102 0101140102	Contrato por tempo indeterminado	133.423,09
2 01011402	Pessoal em qualquer outra situação	40.989,58
0102 0102	Abonos variáveis ou eventuais	7.277,40
0102 010204	Ajudas de custo	714,80
0102 010205	Abono para falhas	1.947,36
0102 010213	Outros suplementos e prémios	4.615,24
0102 01021302	Outros	4.615,24
0102 0103	Segurança social	383.281,57
0102 010302	Outros encargos com a saúde	56.639,66
0102 010303	Subsídio familiar a criança e jovens	5.512,15
0102 010305	Contribuições para a segurança social	313.045,65
0102 01030502	Segurança social dos funcionários públicos	313.045,65
0102 0103050201	Caixa Geral de Aposentações	226.893,63
0102 0103050202	Regime Geral	86.152,02
0102 010306	Acidentes em serviço e doenças profissionais	153,00
0102 010308	Outras pensões	3.550,69
0102 010309	Seguros	4.380,42
0102 01030901	Seguros acidentes trabalho doenças profissionais	4.380,42
0102 02	Aquisição de bens e serviços	935.515,77
0102 0201	Aquisição de bens	249.329,79
0102 020102	Combustíveis e lubrificantes	89.334,13

Pagamentos

Total das Despesas Orçamentais

7.030.978,15

Despesas Correntes

2.908.274,04

0102 02010201	Gasolina	1.080,88
0102 02010202	Gasóleo	80.345,85
0102 02010299	Outros	7.907,40
0102 020103	Munições, explosivos e artificios	5.292,63
0102 020104	Limpeza e higiene	9.591,57
0102 020107	Vestuário e artigos pessoais	1.778,26
0102 020108	Material de escritório	12.152,52
0102 02010801	Consumos de secretaria	12.116,48
0102 02010802	Material de secretaria	36,04
0102 020110	Produtos vendidos nas farmácias	59,81
0102 020112	Material de transporte-Peças	19.724,08
0102 020114	Outro material-Peças	8.845,31
0102 020115	Prémios, condecorações e ofertas	15.958,63
0102 020117	Ferramentas e utensílios	938,54
0102 020121	Outros bens	85.654,31
0102 0202	Aquisição de serviços	686.185,98
0102 020201	Encargos das instalações	153.858,69
0102 020203	Conservação de bens	4.413,75
0102 020206	Locação de material de transporte	2.599,47
0102 020208	Locação de outros bens	1.092,37
0102 020209	Comunicações	50.001,88
0102 020210	Transportes	21.038,31
0102 020212	Seguros	19.073,27
0102 020213	Deslocações e estadas	11.968,39
0102 020214	Estudos, pareceres, projectos e consultadoria	64.167,57
0102 020215	Formação	1.986,00
0102 020217	Publicidade	24.805,07
0102 020220	Outros trabalhos especializados	2.600,10
0102 020224	Encargos de cobrança de receitas	23.511,15
0102 020225	Outros serviços	305.069,96
0102 04	Transferências correntes	225.664,96
0102 0405	Administração local	85.493,02
0102 040501	Continente	4.218,00
0102 04050104	Associações de municípios	4.218,00
0102 040502	Região Autónoma dos Açores	81.275,02
0102 04050202	Freguesias	70.260,70
0102 04050204	Associações de municípios	11.014,32
0102 0406	Segurança social	41.452,15
0102 040602	Outras transferências	41.452,15
0102 0407	Instituições sem fins lucrativos	78.610,00
0102 040701	Instituições sem fins lucrativos	78.610,00
0102 0408	Famílias	20.109,79
0102 040802	Outras	20.109,79
0102 05	Subsídios	19.739,11
0102 0501	Sociedades e quase-sociedades não financeiras	19.739,11
0102 050101	Públicas	19.739,11

Fluxos de Caixa

Município das Lajes do Pico

Ano: 2014

(designação da autarquia local)

(unidade: €)

Pagamentos

Total das Despesas Orçamentais

7.030.978,15

Despesas Correntes

2.908.274,04

0102 05010101	Empresas públicas municipais e intermunicipais	19.739,11
0102 06	Outras despesas correntes	9.019,63
0102 0602	Diversas	9.019,63
0102 060203	Outras	9.019,63
0102 06020301	Outras restituições	1.868,09
0102 06020304	Serviços bancários	7.151,54

Despesas Capital

2.938.394,92

0102 07	Aquisição de bens de capital	2.549.105,81
0102 0701	Investimentos	921.483,47
0102 070101	Terrenos	12.000,00
2 070103	Edifícios	456.431,89
0102 07010305	Escolas	411.931,89
0102 07010307	Outros	44.500,00
0102 070104	Construções diversas	349.854,26
0102 07010406	Instalações desportivas e recreativas	83.742,67
0102 07010407	Captação e distribuição de água	218.937,13
0102 07010409	Sinalização e trânsito	2.043,00
0102 07010412	Cemitérios	3.500,00
0102 07010413	Outros	41.631,46
0102 070106	Material de transporte	6.711,00
0102 07010602	Outro	6.711,00
0102 070107	Equipamento de informática	10.467,13
0102 070108	Software informático	924,47
0102 070110	Equipamento básico	11.794,17
0102 07011002	Outro	11.794,17
0102 070111	Ferramentas e utensílios	442,07
2 070113	Investimentos incorpóreos	69.018,20
0102 070115	Outros investimentos	3.840,28
0102 0703	Bens de domínio público	1.627.622,34
0102 070303	Outras construções e infraestruturas	1.627.622,34
0102 07030302	Sistemas de drenagem de águas residuais	46.367,13
0102 07030305	Parques e jardins	17.289,36
0102 07030308	Viação rural	1.563.965,85
0102 08	Transferências de capital	389.289,11
0102 0805	Administração local	95.731,80
0102 080502	Região Autónoma dos Açores	95.731,80
0102 08050202	Freguesias	95.731,80
0102 0807	Instituições sem fins lucrativos	293.557,31
0102 080701	Instituições sem fins lucrativos	293.557,31

Despesas Correntes

159.572,08

0103 03	Juros e outros encargos	159.141,75
0103 0301	Juros da dívida pública	159.141,75
0103 030103	Socied.financ.-Bancos e outras instit. financeiras	159.141,75
0103 03010301	Empréstimos de curto prazo	3.165,45
0103 03010302	Empréstimos de médio e longo prazos	155.976,30

(designação da autarquia local)

(unidade: €)

Pagamentos

Total das Despesas Orçamentais		7.030.978,15
Despesas Correntes		159.572,08
0103 06	Outras despesas correntes	430,33
0103 0602	Diversas	430,33
0103 060201	Impostos e taxas	430,33
Despesas Capital		1.013.556,45
0103 10	Passivos financeiros	1.013.556,45
0103 1005	Empréstimos a curto prazo	200.000,00
0103 100503	Socied.financ.-Bancos e outras instit. financeiras	200.000,00
0103 1006	Empréstimos a médio e longo prazos	813.556,45
0103 100603	Socied.financ.-Bancos e outras instit. financeiras	813.556,45
Operações de Tesouraria		401.521,92
Saldo para a Gerência Seguinte		161.671,37
Execução Orçamental		144.829,25
Operações de Tesouraria		16.842,12
Total		7.594.171,44

ORGÃO EXECUTIVO

Em 24 de Abril de 2015

Adelino José Pereira de Fátima

ORGÃO DELIBERATIVO

Em 24 de Abril de 2015

Mário Francisco Costa

Recebimentos

Saldo da Gerência Anterior		146.063,41
Execução Orçamental	70.761,16	
Operações de Tesouraria	75.302,25	
Total das Receitas Orçamentais		7.105.046,24
Receitas Correntes		4.285.579,94
Receitas Capital		2.818.819,26
Receitas Outras		647,04
Operações de Tesouraria		343.061,79
Total		7.594.171,44

Pagamentos

Total das Despesas Orçamentais		7.030.978,15
Despesas Correntes		3.079.026,78
Despesas Capital		3.951.951,37
Operações de Tesouraria		401.521,92
Saldo para a Gerência Seguinte		161.671,37
Execução Orçamental	144.829,25	
Operações de Tesouraria	16.842,12	
Total		7.594.171,44

ORGÃO EXECUTIVO

Em 24 de Abril de 2014

ORGÃO DELIBERATIVO

Em 30 de Abril de 2014

DOCUMENTO N.º 10 - 7.5 - CONTAS DE ORDEM

(ver páginas seguintes)

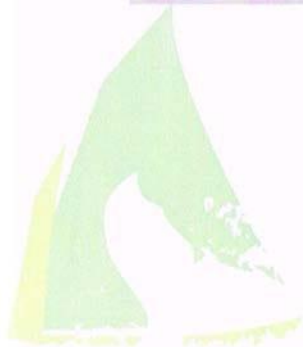

MUNICÍPIO
LAJES
DO
PICO

[Handwritten signature]
Sr. *[Handwritten signature]*
[Handwritten signature]
[Handwritten signature]



Contas de Ordem

Saldo da Gerência Anterior		711.170,53	Garantias e Cauções Acionadas		0,00
Garantias e Cauções	701.143,04		Garantias e Cauções Devolvidas		0,00
Recibos para Cobrança	10.027,49		Receita Virtual Cobrada		0,00
Garantias e Cauções Prestadas		78.939,85	Receita Virtual Anulada		0,00
Receita Virtual Liquidada		0,00	Saldo para a Gerência Seguinte		790.110,38
			Garantias e Cauções	780.082,89	
			Recibos para Cobrança	10.027,49	
TOTAL DOS RECEBIMENTOS		790.110,38	TOTAL DOS PAGAMENTOS		790.110,38

 Gen. A. L. P.
 J. P. L. P.
 J. P. L. P.

DOCUMENTO N.º 11 - 7.6 – OPERAÇÕES DE TESOURARIA

(ver páginas seguintes)

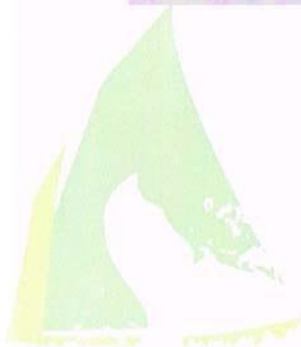

MUNICÍPIO
LAJES
DO
PICO



Operações de Tesouraria

Município das Lajes do Pico

(designação da autarquia local)

Ano: 2014

(unidade: EUR)

CONTAS		SALDO GERÊNCIA ANTERIOR		MOVIMENTO ANUAL		SALDO GERÊNCIA SEGUINTE	
Código	Designação	Devedor	Credor	Devedor	Credor	Devedor	Credor
2141	Imposto de selo						
2142	Direcção Geral de Florestas						
2143	Direcção Nacional da P.S.P.						
2144	Direcção Geral do Tesouro						
2171	Cauções de Água		13.763,84				13.763,84
2172	Processos de Licenciamento Sanitário						
2421	Trabalho dependente			122.693,00	122.693,00		
2422	Trabalho independente			468,25	468,25		
2423	Capitais						
2424	Prediais						
2425	Sobretaxa extraordinária			10.025,00	10.025,00		
2429	Sobre outros rendimentos						
244121	Aquisição Onerosa (01.0.00)						
244123	Outros Contratos (08.0.00)						
244124	Outros Estabelecimentos (12.3.20)						
2441251	Outras Licenças (12.5.10)						
2441252	Outras Licenças (12.5.20)						
2441261	Escrituras e Testamentos (15.1.00)						
24512	Retenções aos funcionários - A.D.S.E.			35.527,21	35.527,21		
24522	Retenção aos funcionários - C.G.A.		8.491,40	106.116,50	98.175,71		550,61
24532	Retenções aos funcionários - Seg. Social		2.835,70	35.832,52	35.524,49		2.527,67
24542	Retenções aos funcionários - Outras						
24543	Desconto de 0,5% s/empreitadas						
2491011	Licença para uso e porte de arma de caça						
2491031	Fundo de Fiscalização						
2491041	Fundo de Fiscalização						
2491051	Imposto de uso, porte e detenção de arma						
2491061	Imposto de uso, porte e detenção de arma						

Operações de Tesouraria

Município das Lajes do Pico

(designação da autarquia local)

Ano: 2014

(unidade: EUR)

CONTAS		SALDO GERÊNCIA ANTERIOR		MOVIMENTO ANUAL		SALDO GERÊNCIA SEGUINTE	
Código	Designação	Devedor	Credor	Devedor	Credor	Devedor	Credor
2491071	Serviço de Estrangeiros e Fronteiras				29,28		29,28
249201	Outras (emolumentos Notariais)						
249203	Outras (Emolumentos funcionários)						
249205	Outras. Outras						
249206	outras						
2493	Outras (Cheques)		1.475,80	1.475,80			
2494	Outras (Outras)						
2495	Outras (Censos)						
2499	IVA de Operações de Tesouraria						
2626	Cauções do pessoal						
26311	S.T.A.L.			3.220,31		3.220,31	
26312	S.I.N.T.A.P.			2.020,25		2.020,25	
26313	S.B.S.I. - Sindicato Bancários Sul e Ilhas						
26314	S.D.P.A. - Sind. Democrático Prof. dos Açores						
26321	A.T.A.M.- Associação dos Técnicos da Administ. Mun						
26322	C.A.F.E.B. - Caixa Abono Família Empreg. Bancários						
26323	SAMS - Serviços Administrativos Médico Sociais						
26324	Açoreana, S. A.		18,54	920,82		902,28	
26325	Fundo Social de Assistência						
26326	Cofre Previdência Minist. Finanças			146,82		146,82	
26851	Por fornecimento de imobilizado						
26852	Desconto de 5% nas Empreitadas		37.550,69	50.981,05		13.430,36	
26853	Desconto de 10% empreitada		11.166,28	22.216,38		11.050,10	
26854	Desconto de 2% empreitada			2.841,55		2.841,55	
26855	Desconto de 4 % empreitada			1.226,94		1.226,94	
26861	Conservatória dos Registos Centrais						
26862	Desconto Judicial			1.500,00		1.500,00	
26892	Credores outros - cheques não descontados						

Operações de Tesouraria

Município das Lajes do Pico

(designação da autarquia local)

Ano: 2014

(unidade: EUR)

CONTAS		SALDO GERÊNCIA ANTERIOR		MOVIMENTO ANUAL		SALDO GERÊNCIA SEGUINTE	
Código	Designação	Devedor	Credor	Devedor	Credor	Devedor	Credor
268930	Direcção Geral dos Impostos						
268931	Segurança Social			1.516,95	1.516,95		
268932	Banco Credibom Sa			1.859,39	1.859,39		
268933	Carlos Madaleno			903,90	903,90		
TOTAL		0,00	75.302,25	401.521,92	343.061,79	0,00	16.842,12



8 – ANEXOS AS DEMONSTRAÇÕES FINANCEIRAS

As notas que se seguem respeitam a numeração sequencial definida no Plano Oficial de Contabilidade das Autarquias Locais.

As notas cuja numeração se encontra ausente deste anexo não são aplicáveis à Autarquia ou a sua apresentação não é relevante para a leitura das demonstrações financeiras.

DOCUMENTO N.º 12 - 8.1 - CARACTERIZAÇÃO DA ENTIDADE

8.1.1 - Identificação

Endereço

Município das Lajes do Pico

Câmara Municipal

9930-135 Lajes do Pico

N.º de Identificação Fiscal – 512 074 143

Regime Financeiro

A Lei n.º 73/2013, de 3 de setembro estabelece o regime financeiro das autarquias locais e das entidades intermunicipais. De acordo com os n.ºs 1 e 2 do artigo 6º deste diploma legal, o Município das Lajes do Pico possui património e finanças próprios, cuja gestão compete aos respetivos órgãos. Os princípios e regras orçamentais são estabelecidos no artigo 3º do mesmo preceito legal e os poderes tributários no artigo

15º. Quanto ao equilíbrio financeiro horizontal e vertical, a repartição dos recursos públicos entre o Estado e os municípios é obtida através das seguintes formas de participação:

- uma subvenção geral, determinada a partir do Fundo de Equilíbrio Financeiro (FEF), cujo valor é igual a 19,5 % da média aritmética simples da receita proveniente dos impostos sobre o rendimento das pessoas singulares (IRS), o IRC e imposto sobre o valor acrescentado (IVA), deduzido do montante afeto ao Índice Sintético de Desenvolvimento Social, nos termos do n.º 2 do artigo 69.º;
- uma subvenção específica, determinada a partir do Fundo Social Municipal (FSM), cujo valor corresponde às despesas relativas às atribuições e competências transferidas da administração central para os municípios;
- uma participação variável de 5 % no IRS, determinada nos termos do artigo 26.º, dos sujeitos passivos com domicílio fiscal na respetiva circunscrição territorial, calculada sobre a respetiva coleta líquida das deduções previstas no n.º 1 do artigo 78.º do Código do IRS.

No que respeita à contabilidade, o regime contabilístico das autarquias locais, das entidades intermunicipais e das suas entidades associativas visa a sua uniformização, normalização e simplificação, de modo a constituir um instrumento de gestão económico-financeira e permitir o conhecimento completo do valor contabilístico do respetivo património, bem como a apreciação e julgamento das contas anuais. A contabilidade das entidades referidas anteriormente respeita o Plano de Contas em vigor para o setor local, podendo ainda dispor de outros instrumentos necessários à boa gestão e ao controlo dos dinheiros e outros ativos públicos, nos termos previstos na lei, de acordo com o disposto nos n.ºs 1 e 2 do artigo 74.º da Lei n.º 73/2013. A adaptação das regras do Plano de Contas em vigor para o sector local, encontram-se traduzidas no Plano Oficial de Contabilidade das Autarquias locais, de aplicação obrigatória a todas as autarquias locais, conforme estipula o n.º 1 do artigo 2.º do Decreto-Lei n.º 54-A/99, de 22 de Fevereiro.

Quando as autarquias locais tenham dívidas reconhecidas por sentença judicial transitada em julgado ou reclamadas pelos credores junto da DGAL, neste último caso reconhecidas por aquelas, pode ser deduzida uma parcela às transferências resultantes da aplicação da presente lei,

até ao limite de 20 % do respetivo montante global, incluindo a participação variável do IRS, com exceção do FSM, por se tratar de receita legalmente consignada, como prevê o artigo 39º da mesma lei.

Relativamente à apreciação dos documentos de prestação de contas individuais das autarquias locais, das entidades intermunicipais e das entidades associativas municipais, estes são apreciados pelos seus órgãos deliberativos, reunidos em sessão ordinária durante o mês de abril do ano seguinte àquele a que respeitam.

Os documentos de prestação de contas das entidades acima descritas, que sejam obrigadas, nos termos da lei, à adoção de contabilidade patrimonial, são remetidos ao órgão deliberativo para apreciação juntamente com a certificação legal das contas e o parecer sobre as mesmas apresentados pelo revisor oficial de contas ou sociedade de revisores oficiais de contas.

Compete à Assembleia Municipal, conforme dispõe a alínea a), do n.º 2 do artigo 25º da Lei 75/2013, de 12 de setembro, acompanhar e fiscalizar a atividade da Câmara Municipal.

Foi também publicada a Lei n.º 75/2013, de 12 de setembro, que estabeleceu o regime jurídico das autarquias locais, aprovou o estatuto das entidades intermunicipais, estabeleceu o regime jurídico da transferência de competências do Estado para as autarquias locais e para as entidades intermunicipais e aprovou o regime jurídico do associativismo autárquico, tendo entrado em vigor no dia seguinte ao da realização das eleições gerais para os órgãos das autarquias locais imediatamente subsequentes à sua publicação, ou seja, a 30 de setembro de 2013. Esta lei produziu bastantes alterações, tendo revogado grande parte, mas não na totalidade, dos artigos da Lei n.º 169/99 de 18 de setembro, com a redação que lhe foi dada pela Lei n.º 5-A/2002, de 11 de janeiro.

8.1.2 - Legislação

Ver pontos anterior e seguinte.

8.1.3 - Estrutura organizacional

Foi aprovado o Regulamento de Organização dos Serviços Municipais de acordo com o disposto no Decreto-Lei n.º 305/2009, de 23 de outubro, tendo sido publicado pelo Aviso n.º 9366/2010 (2ª Série), de 10 de maio.

De acordo com o número 1 do seu artigo 2º, na prossecução das atribuições do Município e no âmbito das competências dos seus órgãos, os serviços municipais, devem orientar-se pelos princípios da unidade, eficácia da ação, da aproximação dos serviços aos cidadãos, da desburocratização, da racionalização de meios e da eficiência, na afetação de recursos públicos, da melhoria quantitativa e qualitativa ao serviço prestado e da garantia da participação dos cidadãos.

O número 2 do mesmo artigo estipula que a ação dos serviços municipais será permanentemente referenciada a um planeamento global e sectorial, definido pelos órgãos da Autarquia, em função da necessidade de promover a melhoria de condições de vida das populações e de desenvolvimento económico, social e cultural do Concelho, devendo os serviços colaborar ativamente com os órgãos municipais na formulação e concretização dos diferentes instrumentos de planeamento e programação.

O Modelo organizativo dos serviços municipais encontra-se descrito no Capítulo II deste regulamento, sendo que no Capítulo III estão definidas as atribuições e competências dos serviços. Constituem serviços de assessoria, apoio e coordenação:

- a) Gabinete de Apoio Pessoal;
- b) Serviço Municipal de Proteção Civil;
- c) Núcleo de Apoio Técnico;
- d) Núcleo de Ação Social e Cultural.

No que diz respeito às unidades orgânicas flexíveis, o modelo organizativo prevê:

- a) Unidade Técnico-Administrativa;
- b) Unidade de Ambiente, Serviços Urbanos, Infra-Estruturas e Equipamentos Municipais;
- c) Unidade de Planeamento e Desenvolvimento Social, Económico e Territorial.

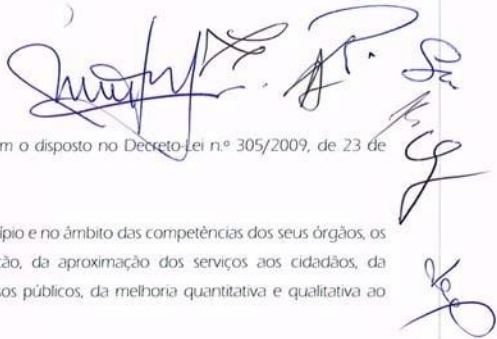

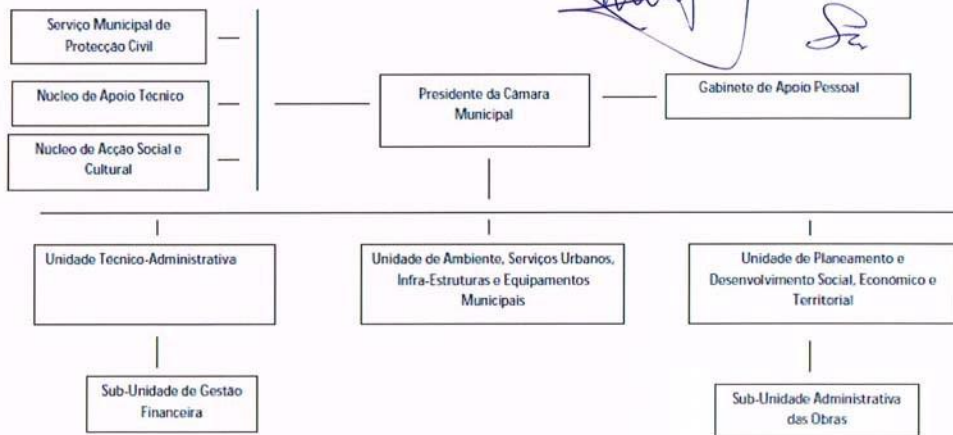

8.1.4 – Descrição sumária das actividades

O objetivo estratégico da Câmara Municipal das Lajes do Pico é a promoção do bem-estar da população e a qualificação do Concelho, assentes na valorização dos recursos, numa perspetiva de desenvolvimento sustentável e de participação dos cidadãos. Pretende-se uma intervenção mobilizadora, envolvendo e motivando diversos intervenientes e que responda à causa dos problemas existentes.

Para prossecução destes objetivos a sua atividade baseia-se na matriz de competências e atribuições definidas na Lei n.º 75/2013, de 12 de setembro.

A descrição detalhada das atividades desenvolvidas pela autarquia em 2014 encontra-se descrita no ponto 13 – Relatório de Gestão.

8.1.5 - Recursos humanos

A composição do Órgão Executivo no período da gerência entre 01 de Janeiro e 31 de Dezembro de 2013 foi a seguinte:

Nome	Cargo	Profissão	Idade	Residência (Concelho, Freguesia ou País)	Naturalidade (Concelho, Freguesia ou País)	Partido ou Coligação
Roberto Manuel Medeiros da Silva	Presidente da Câmara	Engenheiro Agrónomo	49	Lajes do Pico	Lajes do Pico	PS
Hildeberto Manuel Pereira Peixoto	Vereador em Regime de Permanência	Professor	33	Piedade Lajes Pico	Lajes do Pico	PS
Mário José Dinis Tomé	Vereador em Regime de Permanência	Funcionário Público	45	Ribeiras Lajes Pico	Lajes do Pico	PS
Cláudio José Gomes Lopes	Vereador	Engenheiro Agrónomo	50	Ribeiras Lajes Pico	Piedade	PSD
Armando dos Santos Pereira da Terra	Vereador	Reformado	57	Lajes do Pico	Santo Amaro São Roque	PSD

8.1.6 - Organização contabilística

A autarquia dispõe de procedimentos contabilísticos adequados às suas necessidades, nomeadamente rotinas de análise e controlo. A informação contabilística é disponibilizada mensalmente, no final da 1ª quinzena do mês seguinte a que se refere.

Diariamente, são confrontados o Resumo Diário de Tesouraria e os registos contabilísticos validando a sua conformidade.

Os movimentos contabilísticos são revistos e controlados mensalmente através de análises de balancetes, de extratos de contas correntes e de conciliações bancárias.

[Handwritten signatures and initials]

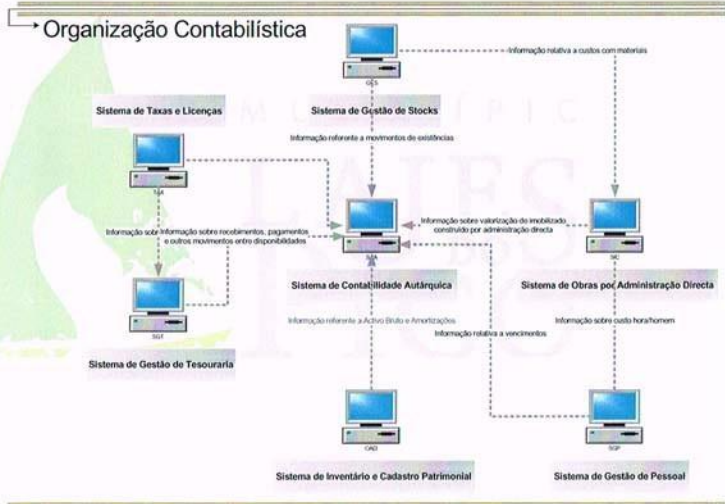

O sistema informático utilizado pelo Município das Lajes do Pico, integra diversas aplicações que produzem informação financeira, sendo esta compilada na aplicação de suporte ao sistema contabilístico (Sistema de Contabilidade Autárquica (SCA), da Associação Informática de Região Centro). O serviço de contabilidade encontra-se, de um modo geral, centralizado na Secção de Contabilidade. Os serviços emissores de receita são os definidos pelo Órgão Executivo.



8.1.7 - Outra informação considerada relevante

A vertente de gestão patrimonial, à qual se encontra afeto o serviço de património, continua em fase de consolidação. Como tal, ainda se verificam alguns constrangimentos na gestão do património do Município. No entanto, desde o exercício transato o reconhecimento em proveitos da quota parte do ano relativa à amortização dos subsídios ao investimento já se encontra a ser efetuado pela aplicação informática de suporte ao património, o SIC – Sistema de Inventário e Cadastro da AIRC.

Informação solicitada nas Notas Técnicas da Resolução n.º 4/2001, de 8 de Agosto do Tribunal de Contas:

a) Montante dos fundos atribuídos ao Município no ano a que reporta a gerência em apreciação:

	Correntes	Capital
FEF	3 151.034,00 €	350.115,00€
FSM	84.223,00€	
P F IRS	76.568,00 €	
Total	3.311.825,00€	350.115,00€

b) Montante dos pagamentos relativos a investimentos realizados pelo Município na gerência anterior (exercício de 2013) – 5.581.200,23 €;

c) Ações inspetivas levadas a efeito por órgãos de controlo interno:

- Inspeção realizada pela Inspeção Administrativa Regional, sobre as atividades desenvolvidas em 2011, incidindo sobre o Sistema de Controlo Interno, atribuição de subsídios, contratação pública e urbanismo, decorreu em julho, com o número de processo 56.03/2012/6;

d) Indicação da quota-parte das amortizações e encargos financeiros resultantes de empréstimos contraídos pelas Associações de Municípios em que a entidade participe e/ou Empresas Públicas Municipais:

- Associação de Municípios da Ilha do Pico – AMIP – não tem qualquer empréstimo contraído em 2014

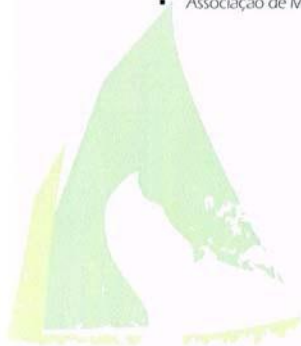

MUNICÍPIO
LAJES
DO
PICO

[Handwritten signatures and initials]

[Handwritten signatures and initials]



[Handwritten signatures and initials in the top right corner]

DOCUMENTO N.º 13 - 8.2 – NOTAS AO BALANÇO E À DEMONSTRAÇÃO DE RESULTADOS

8.2.1 – Derrogação do POCAL

As demonstrações financeiras do exercício foram preparadas, em todos os seus aspetos materiais, em conformidade com as disposições do Plano Oficial de Contabilidade das Autarquias Locais (POCAL).

8.2.2 – Comparabilidade

Considera-se que a informação referente ao presente exercício é no seu todo comparável com a do ano anterior.

8.2.3 – Critérios valorimétricos e contabilísticos

8.2.3.1 - Bens de Domínio Público, Imobilizações Corpóreas e Incorpóreas

As imobilizações encontram-se valorizadas e contabilizadas, em primeira instância, pelo custo histórico, ou seja, aquele que decorre do valor de aquisição ou produção. Este valor é suportado pelo documento comprovativo da aquisição, nomeadamente faturas, contratos, autos de medição, escritura de doação, escritura de compra e venda, expropriação, etc..

Quando não foi possível aplicar o critério do custo histórico foram adotados, pela ordem indicada, os seguintes métodos:

- **Método Comparativo** - A aplicação do método caracteriza-se pela extrapolação do custo histórico de determinado bem para bens com tipologias e descrições idênticas;
- **Avaliação** - Quando não seja possível a aplicação dos métodos acima descritos, os bens serão avaliados consoante critérios justificados por relatório de avaliação da Comissão de Avaliação Pluridisciplinar de Inventário e Cadastro;



- **Avaliação técnica ou valor patrimonial** - Quando se trate de ativos do imobilizado obtidos a título gratuito deverá considerar-se o valor resultante da avaliação ou o valor patrimonial definidos nos termos legais ou, caso não exista disposição aplicável, o valor resultante da avaliação segundo critérios técnicos que se adequem à natureza desses bens;
- **Valor zero** – Caso os critérios acima descritos não sejam exequíveis, os imobilizados assumem o valor zero até serem objeto de uma grande reparação, assumindo então o montante desta.

8.2.3.2 - Investimentos Financeiros

O valor da empresa "Culturpico, Equipamentos e Projectos para o Desenvolvimento do Município das Lajes do Pico, E.E.M." (adiante designada por Culturpico) mantém a sua valorização a custo de aquisição. Esta participação é detida a 100% pelo Município, encontrando-se a empresa em processo de dissolução, resultante da aplicação do estabelecido na Lei n.º 50/2012, de 31 de agosto.

8.2.3.3 - Imobilizações em Curso

Estão registadas ao custo de aquisição ou produção durante a sua fase de construção.

8.2.3.4 - Amortizações

As amortizações são calculadas segundo o método das quotas constantes, com base nas taxas máximas de amortização decorrentes das tabelas da Portaria n.º 671/2000, 17 de abril (CIBE).

Para bens avaliados para efeito de inventário inicial foram fixadas amortizações com base na estimativa do período de vida útil esperada. Os critérios específicos para determinação das taxas de amortização encontram-se detalhados no Relatório de Avaliação de Bens Imóveis aprovado pelos Órgãos Executivo e Deliberativo no ano de 2005.

Foi tido em conta o critério da materialidade constante do artigo 34º do CIBE, sendo amortizados num só exercício os bens cujos valores unitários não ultrapassem 80% do índice 100 da escala salarial das carreiras do regime geral do sistema remuneratório da função pública.

8.2.3.5 - Existências

No âmbito do sistema de inventário permanente de existências os critérios valorimétricos adotados foram os seguintes.

- As existências são valorizadas ao custo de aquisição ou ao custo de produção.
- O método de custeio das saídas de armazém adotado foi o do custo médio ponderado.

8.2.3.6 - Acréscimos e Diferimentos

Os custos e os proveitos são reconhecidos contabilisticamente à medida que são gerados, independentemente do momento em que são pagos ou recebidos, de acordo com o princípio da especialização dos exercícios.

8.2.3.7 - Dívidas de terceiros e a terceiros

As dívidas de e a terceiros são expressas pelas importâncias constantes dos documentos que as titulam.

8.2.3.8 - Disponibilidades

As disponibilidades de caixa e depósitos em instituições financeiras são expressas pelos montantes dos meios de pagamento e dos saldos de todas as contas de depósito, respetivamente.

8.2.3.9 - Fundos Próprios

O saldo da conta de Fundos Próprios – Património, encontra-se decomposto pelo património inicial decorrente dos valores inscritos no Balanço Inicial e pelas alterações subsequentes, nomeadamente o reconhecimento dos saldos iniciais de imobilizações e amortizações acumuladas e ajustamentos posteriores às mesmas.



De acordo com o ponto 11 do POCAL, foi ainda utilizada uma política contabilística de registo nas contas 59 – Resultados Transitados de “regularizações não frequentes de grande significado” de modo a apresentar as demonstrações financeiras de uma forma mais consistente e comparável. A opção suporta-se nos critérios já adotados para a contabilidade de entidades privadas (regulada pela Diretriz contabilística n.º 8/92), embora apenas se tenha recorrido por uma questão de analogia, dado que as normas não são de aplicação obrigatória para os Planos Sectoriais.

8.2.4 – Cotações utilizadas na conversão em moeda portuguesa de transações em moeda estrangeira

O Município não efetuou transações em moeda estrangeira, nem apresenta saldos em 31 de Dezembro de 2014 em moeda estrangeira em que tenha sido efetuada a conversão e atualização cambial.

8.2.5 – Resultado Líquido

O resultado líquido não se encontra afetado por qualquer das situações previstas no POCAL para esta nota.

8.2.6 – Despesas de instalação, investigação e desenvolvimento

Durante o exercício corrente não foram efetuadas despesas de instalação nem de investigação e desenvolvimento.

(Handwritten signatures and initials)



8.2.7 – Movimentos do Imobilizado Bruto e Amortizações

Ativo Bruto

Rubricas	Saldo inicial	Reavaliações / ajustamentos	Aumentos	Alienações	Transferências e abates	Saldo final
De bens de domínio público:						
Terrenos e recursos naturais	247.669,64 €	0,00 €	0,00 €	0,00 €	0,00 €	247.669,64 €
Edifícios	0,00 €	0,00 €	880,17 €	0,00 €	0,00 €	880,17 €
Outras construções e infra-estruturas	37.569.521,55 €	26.263,55 €	131.297,69 €	0,00 €	8.059.827,74 €	45.786.910,53 €
Bens patrim. histórico, artístico e cultural	884.912,33 €	0,00 €	0,00 €	0,00 €	0,00 €	884.912,33 €
Outros bens de domínio público	36.336,28 €	0,00 €	11.298,50 €	0,00 €	0,00 €	47.634,78 €
Imobilização em curso	8.774.053,05 €	1.859.431,23 €	902.704,19 €	0,00 €	-8.059.827,74 €	3.476.360,73 €
Adiantamentos por conta de bens de domínio público	0,00 €	0,00 €	0,00 €	0,00 €	0,00 €	0,00 €
	47.512.492,85 €	1.885.694,78 €	1.046.180,55 €	0,00 €	0,00 €	50.444.368,18 €
De imobilizações incorpóreas:						
Despesas de instalação	0,00 €	0,00 €	0,00 €	0,00 €	0,00 €	0,00 €
Despesas de investigação e desenvolvimento	0,00 €	0,00 €	0,00 €	0,00 €	0,00 €	0,00 €
Propriedade industrial e outros direitos	625.316,71 €	0,00 €	0,00 €	0,00 €	0,00 €	625.316,71 €
Imobilização em curso	188.001,20 €	0,00 €	69.018,20 €	0,00 €	0,00 €	257.019,40 €
Adiantamentos por conta de imobilizações incorpóreas	0,00 €	0,00 €	0,00 €	0,00 €	0,00 €	0,00 €
	813.317,91 €	0,00 €	69.018,20 €	0,00 €	0,00 €	882.336,11 €
De imobilizações corpóreas:						
Terrenos e recursos naturais	649.972,02 €	0,00 €	0,00 €	0,00 €	0,00 €	649.972,02 €
Edifícios e outras construções	5.734.118,87 €	0,00 €	6.500,00 €	0,00 €	0,00 €	5.740.918,87 €
Equipamento básico	427.168,68 €	0,00 €	2.845,40 €	0,00 €	0,00 €	430.014,08 €
Equipamento de transporte	413.109,99 €	0,00 €	7.706,64 €	0,00 €	0,00 €	420.816,63 €
Ferramentas e utensílios	16.626,25 €	0,00 €	840,07 €	0,00 €	0,00 €	17.466,32 €
Equipamento administrativo	645.965,30 €	0,00 €	11.391,60 €	0,00 €	0,00 €	657.356,90 €
Taras e vasilhame	0,00 €	0,00 €	0,00 €	0,00 €	0,00 €	0,00 €
Outras imobilizações corpóreas	149.732,00 €	0,00 €	3.551,83 €	0,00 €	0,00 €	153.283,83 €





Rubricas	Saldo inicial	Reavaliações / ajustamentos	Aumentos	Alienações	Transferências e abates	Saldo final
Imobilizações em curso	0,00 €	0,00 €	0,00 €	0,00 €	0,00 €	0,00 €
Adiantamentos por conta de imobilizações corpóreas	0,00 €	0,00 €	0,00 €	0,00 €	0,00 €	0,00 €
	8.036.993,11 €	0,00 €	32.835,54 €	0,00 €	0,00 €	8.069.828,65 €
De investimentos financeiros:						
Partes de capital	50.000,00 €	0,00 €	0,00 €	0,00 €	0,00 €	50.000,00 €
Obrigações e títulos de participação	0,00 €	0,00 €	0,00 €	0,00 €	0,00 €	0,00 €
Investimentos em imóveis:						
Terrenos e recursos naturais	0,00 €	0,00 €	0,00 €	0,00 €	0,00 €	0,00 €
Edifícios e outras construções						
Edifícios	0,00 €	0,00 €	0,00 €	0,00 €	0,00 €	0,00 €
Outras construções	0,00 €	0,00 €	0,00 €	0,00 €	0,00 €	0,00 €
Outras aplicações financeiras:						
Depósitos em instituições financeiras	0,00 €	0,00 €	0,00 €	0,00 €	0,00 €	0,00 €
Títulos da dívida pública	0,00 €	0,00 €	0,00 €	0,00 €	0,00 €	0,00 €
Outros títulos	0,00 €	0,00 €	0,00 €	0,00 €	0,00 €	0,00 €
Imobilizações em curso	0,00 €	0,00 €	0,00 €	0,00 €	0,00 €	0,00 €
Adiantamentos por conta de investimentos financeiros	0,00 €	0,00 €	0,00 €	0,00 €	0,00 €	0,00 €
	50.000,00 €	0,00 €	0,00 €	0,00 €	0,00 €	50.000,00 €
TOTAL GERAL	56.412.803,87 €	1.885.694,78 €	1.148.034,29 €	0,00 €	0,00 €	59.446.532,94 €

Amortizações e provisões

Rubricas	Saldo inicial	Reforços	Regulariz.	Saldo final
De bens de domínio público:				
Terrenos e recursos naturais	0,00 €	0,00 €	0,00 €	0,00 €
Edifícios	0,00 €	14,43 €	0,00 €	14,43 €
Outras construções e infra-estruturas	16.209.730,27 €	1.644.843,14 €	0,00 €	17.854.573,41 €
Bens do património histórico, artístico e cultural	78.578,91 €	8.171,26 €	0,00 €	86.750,17 €
Outros bens de domínio público	23.358,26 €	6.011,24 €	0,00 €	29.369,50 €
	16.311.667,44 €	1.659.040,07 €	0,00 €	17.970.707,51 €
De imobilizações incorpóreas:				
Despesas de instalação	0,00 €	0,00 €	0,00 €	0,00 €
Despesas de investigação e desenvolvimento	592.384,15 €	32.932,56 €	0,00 €	625.316,71 €
Propriedade industrial e outros direitos	0,00 €	0,00 €	0,00 €	0,00 €
	592.384,15 €	32.932,56 €	0,00 €	625.316,71 €
De imobilizações corpóreas:				
Terrenos e recursos naturais	0,00 €	0,00 €	0,00 €	0,00 €
Edifícios e outras construções	1.420.355,53 €	212.679,75 €	0,00 €	1.633.035,28 €
Equipamento básico	387.385,47 €	12.728,15 €	0,00 €	400.113,62 €
Equipamento de transporte	244.916,50 €	27.525,72 €	0,00 €	272.442,22 €
Ferramentas e utensílios	15.985,98 €	576,82 €	0,00 €	16.562,80 €
Equipamento administrativo	582.657,86 €	39.450,07 €	0,00 €	622.107,93 €
Outras imobilizações corpóreas	75.000,36 €	11.027,91 €	0,00 €	86.028,27 €
	2.726.301,70 €	303.988,42 €	0,00 €	3.030.290,12 €
De investimentos financeiros:				
Partes de capital	0,00 €	0,00 €	0,00 €	0,00 €
Obrigações e títulos de participação	0,00 €	0,00 €	0,00 €	0,00 €
Investimentos em imóveis:	0,00 €	0,00 €	0,00 €	0,00 €
Terrenos e recursos naturais	0,00 €	0,00 €	0,00 €	0,00 €
Edifícios e outras construções				

Rubricas	Saldo inicial	Reforços	Regulariz	Saldo final
Edifícios	0,00 €	0,00 €	0,00 €	0,00 €
Outras construções	0,00 €	0,00 €	0,00 €	0,00 €
Outras aplicações financeiras:	0,00 €	0,00 €	0,00 €	0,00 €
Depósitos em instituições financeiras	0,00 €	0,00 €	0,00 €	0,00 €
Títulos da dívida pública	0,00 €	0,00 €	0,00 €	0,00 €
Outros títulos	0,00 €	0,00 €	0,00 €	0,00 €
	0,00 €	0,00 €	0,00 €	0,00 €
TOTAL GERAL	19.630.353,29 €	1.995.961,05 €	0,00 €	21.626.314,34 €

[Handwritten signatures and initials]

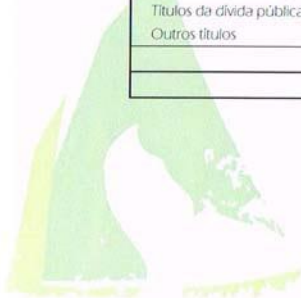

MUNICÍPIO DAS LAJES DO PICO



8.2.8 – Cadastro do Imobilizado

Descrição do Ativo Imobilizado

(ver páginas seguintes)

Handwritten signatures and initials in blue ink, including a large signature and several smaller initials.

MUNICÍPIO
LAJES
DOS
PICO



Município das Lajes do Pico

Mapa de Amortizações resumo por GH

Ano: 2014

Grupo homogêneo		Valor amortizações	Valor acumulado	Valor atual
105 06 01 Fogões [Móveis]	Nº de amort.: 0, nº de bens: 2	0,00	0,00	0,00
105 06 03 Máquinas de lavar loiça [Móveis]	Nº de amort.: 0, nº de bens: 1	0,00	0,00	0,00
105 06 13 Aquecedores [Móveis]	Nº de amort.: 0, nº de bens: 3	0,00	0,00	0,00
105 06 14 Arcas congeladoras [Móveis]	Nº de amort.: 1, nº de bens: 1	64,77	64,77	518,23
105 06 19 Aspiradores [Móveis]	Nº de amort.: 0, nº de bens: 2	0,00	0,00	0,00
105 07 14 Malas [Móveis]	Nº de amort.: 0, nº de bens: 1	0,00	0,00	0,00
106 01 04 Balizas [Móveis]	Nº de amort.: 4, nº de bens: 4	455,28	3.186,96	455,14
106 01 15 Móveis para jardins e piscinas [Móveis]	Nº de amort.: 0, nº de bens: 3	0,00	0,00	0,00
106 01 99 Outro equipamento específico [Móveis]	Nº de amort.: 3, nº de bens: 20	880,28	6.161,96	880,24
106 02 04 Calculadoras trigonométricas [Móveis]	Nº de amort.: 0, nº de bens: 2	0,00	0,00	0,00
106 02 16 Quadros expositores de mapas [Móveis]	Nº de amort.: 0, nº de bens: 1	0,00	0,00	0,00
106 02 99 Outro equipamento e utensílios de uso específico [Móveis]	Nº de amort.: 0, nº de bens: 2	0,00	0,00	0,00
106 03 01 Amplificadores [Móveis]	Nº de amort.: 1, nº de bens: 6	139,02	695,10	278,46
106 03 03 Colunas para reprodução de som [Móveis]	Nº de amort.: 1, nº de bens: 37	76,47	152,94	382,58
106 03 05 Compact-disc [Móveis]	Nº de amort.: 0, nº de bens: 2	0,00	0,00	0,00
106 03 07 Ecrãs [Móveis]	Nº de amort.: 0, nº de bens: 1	0,00	0,00	0,00
106 03 11 Gravadores/reprodutores [Móveis]	Nº de amort.: 0, nº de bens: 2	0,00	0,00	0,00
106 03 13 Monitores [Móveis]	Nº de amort.: 0, nº de bens: 11	0,00	0,00	0,00
106 03 14 Projectores diversos [Móveis]	Nº de amort.: 1, nº de bens: 4	140,64	281,28	703,56
106 03 15 Rádios [Móveis]	Nº de amort.: 1, nº de bens: 5	62,16	62,16	0,00
106 03 16 Retroprojectores [Móveis]	Nº de amort.: 0, nº de bens: 1	0,00	0,00	0,00
106 03 17 Sistemas video-cassettes [Móveis]	Nº de amort.: 0, nº de bens: 2	0,00	0,00	0,00
106 03 18 Televisores [Móveis]	Nº de amort.: 3, nº de bens: 10	289,34	835,30	1.190,88
106 03 99 Outros - Equipamento e material audiovisual [Móveis]	Nº de amort.: 2, nº de bens: 20	45,70	86,52	238,34
106 04 04 Amplificadores [Móveis]	Nº de amort.: 1, nº de bens: 2	51,84	259,20	103,85
106 04 10 Bombos [Móveis]	Nº de amort.: 1, nº de bens: 2	66,25	132,50	397,50
106 04 15 Clarinetes [Móveis]	Nº de amort.: 2, nº de bens: 2	87,42	174,84	524,46
106 04 17 Congas [Móveis]	Nº de amort.: 1, nº de bens: 1	66,88	334,40	200,60

Município das Lajes do Pico

Mapa de Amortizações resumo por GH

Ano: 2014

Grupo homogêneo		Valor amortizações	Valor acumulado	Valor atual
106 04 18 Contrabaixos [Móveis]	Nº de amort.: 0, nº de bens: 2	0,00	0,00	0,00
106 04 21 Estrados [Móveis]	Nº de amort.: 5, nº de bens: 5	5.292,34	25.027,48	17.311,14
106 04 23 Estantes para partituras [Móveis]	Nº de amort.: 0, nº de bens: 21	0,00	0,00	0,00
106 04 28 Flautas [Móveis]	Nº de amort.: 0, nº de bens: 1	0,00	0,00	0,00
106 04 32 Guitarras [Móveis]	Nº de amort.: 0, nº de bens: 1	0,00	0,00	0,00
106 04 45 Pratos [Móveis]	Nº de amort.: 0, nº de bens: 1	0,00	0,00	0,00
106 04 47 Saxofones [Móveis]	Nº de amort.: 4, nº de bens: 4	162,32	324,64	973,86
106 04 51 Tambores [Móveis]	Nº de amort.: 0, nº de bens: 1	0,00	0,00	0,00
106 04 54 Trombones [Móveis]	Nº de amort.: 0, nº de bens: 1	0,00	0,00	0,00
106 04 55 Trompas [Móveis]	Nº de amort.: 1, nº de bens: 1	33,79	67,58	202,72
106 04 56 Trompetes [Móveis]	Nº de amort.: 4, nº de bens: 6	170,26	340,52	1.021,58
106 04 57 Tubas [Móveis]	Nº de amort.: 2, nº de bens: 2	188,16	376,32	1.128,88
106 04 99 Outros instrumentos e aparelhos musicais [Móveis]	Nº de amort.: 2, nº de bens: 18	245,31	328,12	1.634,38
106 05 06 Livros [Móveis]	Nº de amort.: 0, nº de bens: 1	0,00	0,00	492,00
106 05 99 Outras publicações e documentos [Móveis]	Nº de amort.: 0, nº de bens: 28	0,00	0,00	5.858,00
106 06 03 Armários [Móveis]	Nº de amort.: 0, nº de bens: 1	0,00	0,00	1.695,91
106 06 09 Esculturas [Móveis]	Nº de amort.: 0, nº de bens: 1	0,00	0,00	17.500,00
106 06 11 Gravuras [Móveis]	Nº de amort.: 0, nº de bens: 19	0,00	0,00	3.350,95
106 06 18 Mobiliário [Móveis]	Nº de amort.: 0, nº de bens: 10	0,00	0,00	5.959,17
106 06 25 Quadros [Móveis]	Nº de amort.: 0, nº de bens: 18	0,00	0,00	13.443,62
106 06 99 Outros (obras de arte, móveis antigos, coleções antiguidades) [Móveis]	Nº de amort.: 0, nº de bens: 12	0,00	0,00	2.974,42
107 01 02 Armários [Móveis]	Nº de amort.: 0, nº de bens: 1	0,00	0,00	0,00
107 01 03 Bancos [Móveis]	Nº de amort.: 0, nº de bens: 1	0,00	0,00	0,00
107 01 06 Bengaleiros [Móveis]	Nº de amort.: 0, nº de bens: 9	0,00	0,00	0,00
107 01 07 Cadeiras [Móveis]	Nº de amort.: 0, nº de bens: 9	0,00	0,00	0,00
107 01 13 Escadas/Escadotes [Móveis]	Nº de amort.: 0, nº de bens: 10	0,00	0,00	0,00
107 01 15 Espelhos [Móveis]	Nº de amort.: 0, nº de bens: 1	0,00	0,00	0,00
107 01 16 Estantes [Móveis]	Nº de amort.: 6, nº de bens: 6	2.362,37	18.899,45	0,00

Mapa de Amortizações resumo por GH

Ano: 2014

Grupo homogêneo		Valor amortizações	Valor acumulado	Valor atual
107 01 19 Mapas [Móveis]	Nº de amort.: 0, nº de bens: 2	0,00	0,00	0,00
107 01 20 Mesas [Móveis]	Nº de amort.: 2, nº de bens: 5	199,33	1.459,32	135,28
107 01 21 Papeteiras [Móveis]	Nº de amort.: 0, nº de bens: 12	0,00	0,00	0,00
107 01 22 Prateleiras [Móveis]	Nº de amort.: 1, nº de bens: 1	178,09	1.425,00	0,00
107 01 23 Secretárias [Móveis]	Nº de amort.: 1, nº de bens: 1	277,41	2.219,14	0,00
107 01 24 Sofás [Móveis]	Nº de amort.: 3, nº de bens: 4	195,28	1.153,20	409,01
107 01 99 Outro mobiliário e equipamento [Móveis]	Nº de amort.: 44, nº de bens: 51	2.509,37	16.580,09	3.494,14
107 02 01 Alcatifas [Móveis]	Nº de amort.: 0, nº de bens: 1	0,00	0,00	0,00
107 02 04 Carpetes [Móveis]	Nº de amort.: 0, nº de bens: 5	0,00	0,00	0,00
107 02 06 Cinzeiros [Móveis]	Nº de amort.: 0, nº de bens: 11	0,00	0,00	0,00
107 02 11 Jarrões [Móveis]	Nº de amort.: 0, nº de bens: 1	0,00	0,00	0,00
107 02 15 Quadros e molduras [Móveis]	Nº de amort.: 0, nº de bens: 1	0,00	0,00	0,00
107 02 16 Reposteiros, toldos, estores, cortinas e cortinados [Móveis]	Nº de amort.: 0, nº de bens: 44	0,00	0,00	0,00
107 02 20 Vasos [Móveis]	Nº de amort.: 0, nº de bens: 4	0,00	0,00	0,00
107 02 99 Outros artigos e utensílios [Móveis]	Nº de amort.: 1, nº de bens: 32	42,58	212,90	127,75
107 03 03 Candeiros, globos, lustres, prafonier [Móveis]	Nº de amort.: 0, nº de bens: 28	0,00	0,00	0,00
107 03 04 Holofotes [Móveis]	Nº de amort.: 0, nº de bens: 1	0,00	0,00	0,00
107 03 06 Projectores e iluminadores [Móveis]	Nº de amort.: 0, nº de bens: 20	0,00	0,00	0,00
107 03 99 Outro equipamento e dispositivo de iluminação [Móveis]	Nº de amort.: 0, nº de bens: 22	0,00	0,00	0,00
107 04 01 Aparelhos de ar condicionado [Móveis]	Nº de amort.: 1, nº de bens: 6	933,80	3.735,20	3.735,20
107 04 04 Desumidificadores [Móveis]	Nº de amort.: 0, nº de bens: 5	0,00	0,00	0,00
107 04 14 Ventiladores [Móveis]	Nº de amort.: 0, nº de bens: 11	0,00	0,00	0,00
107 04 15 Ventoinhas [Móveis]	Nº de amort.: 1, nº de bens: 5	33,90	271,20	0,00
107 04 99 Outro equipamento e material de uso específico [Móveis]	Nº de amort.: 0, nº de bens: 2	0,00	0,00	0,00
107 05 02 Aquecedores [Móveis]	Nº de amort.: 0, nº de bens: 1	0,00	0,00	0,00
107 05 08 Esquentadores [Móveis]	Nº de amort.: 1, nº de bens: 6	34,21	68,42	205,23
107 06 02 Equipamento frigorífico e de refrigeração [Móveis]	Nº de amort.: 3, nº de bens: 4	251,97	1.146,42	617,15
107 06 03 Equipamento para preparação e fornecimento de alimentos [Móveis]	Nº de amort.: 0, nº de bens: 4	0,00	0,00	0,00

Município das Lajes do Pico

Mapa de Amortizações resumo por GH

Ano: 2014

Grupo homogêneo		Valor amortizações	Valor acumulado	Valor atual
107 06 04 Máquinas e aparelhos de cozinha [Móveis]	Nº de amort.: 6, nº de bens: 9	447,58	739,95	1.754,09
107 06 05 Mobiliário de cozinha [Móveis]	Nº de amort.: 5, nº de bens: 7	593,20	1.186,40	3.559,09
107 06 99 Outro material, aparelhos e utensílios de uso específico [Móveis]	Nº de amort.: 2, nº de bens: 7	285,21	1.991,61	0,00
107 07 04 Máquinas de lavar roupa [Móveis]	Nº de amort.: 4, nº de bens: 4	329,77	1.698,97	606,06
107 07 05 Máquinas de secar roupa [Móveis]	Nº de amort.: 3, nº de bens: 3	195,88	1.176,73	191,99
107 08 01 Aspiradores [Móveis]	Nº de amort.: 0, nº de bens: 6	0,00	0,00	0,00
107 08 07 Máquinas lavadoras de pressão para piscinas [Móveis]	Nº de amort.: 1, nº de bens: 1	84,11	336,44	252,56
107 08 99 Outros aparelhos e utensílios de uso específico [Móveis]	Nº de amort.: 0, nº de bens: 2	0,00	0,00	0,00
107 09 04 Bombas [Móveis]	Nº de amort.: 2, nº de bens: 2	1.825,52	1.825,52	5.476,52
108 01 99 Outro material e equipamento de transportes [Móveis]	Nº de amort.: 0, nº de bens: 1	0,00	0,00	0,00
108 02 01 Contentores, tambores e outras embalagens [Móveis]	Nº de amort.: 0, nº de bens: 1	0,00	0,00	0,00
109 01 06 Enxadas [Móveis]	Nº de amort.: 0, nº de bens: 5	0,00	0,00	0,00
109 01 99 Outros equipamentos, aparelhos e utensílios de uso específico [Móveis]	Nº de amort.: 0, nº de bens: 8	0,00	0,00	0,00
109 02 07 Pulverizadores [Móveis]	Nº de amort.: 0, nº de bens: 8	0,00	0,00	0,00
109 02 99 Outro equipamento de uso específico [Móveis]	Nº de amort.: 0, nº de bens: 1	0,00	0,00	0,00
109 03 03 Cortadores [Móveis]	Nº de amort.: 0, nº de bens: 2	0,00	0,00	0,00
109 03 04 Segadeiras de relva [Móveis]	Nº de amort.: 1, nº de bens: 1	354,05	1.416,20	354,06
109 03 06 Utensílios e ferramentas de uso específico [Móveis]	Nº de amort.: 0, nº de bens: 18	0,00	0,00	0,00
109 03 99 Outros utensílios e ferramentas para jardinagem [Móveis]	Nº de amort.: 3, nº de bens: 8	2.301,51	9.149,98	9.262,11
110 01 99 Outro equipamento de uso específico [Móveis]	Nº de amort.: 2, nº de bens: 3	306,00	1.030,00	1.418,01
110 02 01 Bombas [Móveis]	Nº de amort.: 0, nº de bens: 1	0,00	0,00	0,00
110 03 06 Outras máquinas de uso específico [Móveis]	Nº de amort.: 1, nº de bens: 4	58,83	470,50	0,00
110 04 01 Andaimos [Móveis]	Nº de amort.: 0, nº de bens: 2	0,00	0,00	0,00
110 04 04 Construções ligeiras não afectas a obras em curso [Móveis]	Nº de amort.: 0, nº de bens: 2	0,00	0,00	0,00
110 04 13 Ferramentas e utensílios individuais [Móveis]	Nº de amort.: 0, nº de bens: 32	0,00	0,00	0,00
110 04 99 Outros equipamentos e materiais utilizados em construção civil [Móveis]	Nº de amort.: 1, nº de bens: 26	1,64	1,64	9,87
110 05 01 Ferramentas e equipamentos individuais [Móveis]	Nº de amort.: 0, nº de bens: 1	0,00	0,00	0,00
110 10 03 Ferramentas e utensílios de uso específico [Móveis]	Nº de amort.: 0, nº de bens: 1	0,00	0,00	0,00

Município das Lajes do Pico

Mapa de Amortizações resumo por GH **Ano: 2014**

Grupo homogêneo		Valor amortizações	Valor acumulado	Valor atual
110 15 01 Berbequins [Móveis]	Nº de amort.: 2, nº de bens: 6	54,90	173,13	226,77
110 15 05 Lixadeiras [Móveis]	Nº de amort.: 0, nº de bens: 2	0,00	0,00	0,00
110 15 08 Plainas [Móveis]	Nº de amort.: 0, nº de bens: 2	0,00	0,00	0,00
110 15 09 Rebarbadoras [Móveis]	Nº de amort.: 1, nº de bens: 5	94,51	94,51	0,00
110 15 10 Serras e tornos mecânicos [Móveis]	Nº de amort.: 0, nº de bens: 8	0,00	0,00	0,00
110 15 99 Outras máquinas e instrumentos de uso específico [Móveis]	Nº de amort.: 0, nº de bens: 9	0,00	0,00	0,00
110 16 09 Máquinas e martelos de forjar [Móveis]	Nº de amort.: 0, nº de bens: 1	0,00	0,00	0,00
110 16 10 Máquinas para moldar e cortar metais [Móveis]	Nº de amort.: 0, nº de bens: 1	0,00	0,00	0,00
110 16 99 Outras máquinas e aparelhos de uso específico [Móveis]	Nº de amort.: 0, nº de bens: 6	0,00	0,00	0,00
110 20 03 Carros de mão [Móveis]	Nº de amort.: 2, nº de bens: 3	77,10	77,10	0,00
110 24 99 Outros motores e turbinas [Móveis]	Nº de amort.: 0, nº de bens: 9	0,00	0,00	0,00
110 25 04 Compressores [Móveis]	Nº de amort.: 1, nº de bens: 3	95,50	382,00	0,00
110 25 99 Outros bombas e compressores [Móveis]	Nº de amort.: 1, nº de bens: 3	80,25	240,75	321,25
111 01 01 Bancadas [Móveis]	Nº de amort.: 0, nº de bens: 3	0,00	0,00	0,00
111 01 99 Outro mobiliário de uso específico [Móveis]	Nº de amort.: 0, nº de bens: 1	0,00	0,00	0,00
111 02 01 Ferramentas e utensílios [Móveis]	Nº de amort.: 10, nº de bens: 169	540,15	1.268,23	442,77
111 02 02 Máquinas-ferramentas Ligeiras [Móveis]	Nº de amort.: 1, nº de bens: 3	420,00	1.260,00	840,00
111 02 03 Máquinas-ferramentas pesadas [Móveis]	Nº de amort.: 0, nº de bens: 1	0,00	0,00	0,00
111 02 99 Outros aparelhos e utensílios oficiais [Móveis]	Nº de amort.: 0, nº de bens: 5	0,00	0,00	0,00
111 03 04 Escalas [Móveis]	Nº de amort.: 0, nº de bens: 2	0,00	0,00	0,00
111 03 05 Ferramentas para medição [Móveis]	Nº de amort.: 0, nº de bens: 2	0,00	0,00	0,00
111 03 99 Outras ferramentas e utensílios de precisão [Móveis]	Nº de amort.: 0, nº de bens: 6	0,00	0,00	0,00
111 04 01 Depósitos [Móveis]	Nº de amort.: 0, nº de bens: 1	0,00	0,00	0,00
111 04 03 Macacos hidráulicos [Móveis]	Nº de amort.: 0, nº de bens: 1	0,00	0,00	0,00
111 04 04 Máquinas de lavagem de viatura [Móveis]	Nº de amort.: 1, nº de bens: 2	59,60	59,60	297,90
111 04 99 Outro equipamento de uso específico [Móveis]	Nº de amort.: 0, nº de bens: 5	0,00	0,00	0,00
112 01 03 Extintores [Móveis]	Nº de amort.: 0, nº de bens: 1	0,00	0,00	0,00
112 02 05 Redes de segurança [Móveis]	Nº de amort.: 1, nº de bens: 1	3.045,00	9.135,00	3.045,00

Município das Lajes do Pico

Mapa de Amortizações resumo por GH

Ano: 2014

Grupo homogêneo		Valor amortizações	Valor acumulado	Valor atual
112 03 03 Dispositivos de sinalização [Móveis]	Nº de amort.: 0, nº de bens: 3	0,00	0,00	0,00
112 03 08 Sinais de trânsito [Móveis]	Nº de amort.: 24, nº de bens: 77	2.043,00	2.043,00	0,00
112 03 99 Outro equipamento de uso específico [Móveis]	Nº de amort.: 0, nº de bens: 5	0,00	0,00	0,00
113 01 10 Mascaras [Móveis]	Nº de amort.: 0, nº de bens: 1	0,00	0,00	0,00
113 03 99 Outro equipamento de uso específico [Móveis]	Nº de amort.: 0, nº de bens: 5	0,00	0,00	0,00
114 01 99 Outro equipamento de jogo [Móveis]	Nº de amort.: 0, nº de bens: 1	0,00	0,00	0,00
115 03 99 Outros dispositivos, material e equipamento [Móveis]	Nº de amort.: 0, nº de bens: 1	0,00	0,00	0,00
116 01 36 Serras de corte [Móveis]	Nº de amort.: 0, nº de bens: 1	0,00	0,00	0,00
117 01 03 Bombas de recirculação e elevação [Móveis]	Nº de amort.: 1, nº de bens: 2	381,70	1.526,80	1.146,20
117 01 08 Medidores de caudal [Móveis]	Nº de amort.: 0, nº de bens: 1	0,00	0,00	0,00
117 01 99 Outro equipamento de uso específico [Móveis]	Nº de amort.: 4, nº de bens: 9	525,69	3.800,40	405,35
117 05 01 Contentores [Móveis]	Nº de amort.: 2, nº de bens: 2	502,78	7.001,87	0,00
117 05 03 Equipamento de transporte e recolha [Móveis]	Nº de amort.: 0, nº de bens: 1	0,00	0,00	0,00
117 06 99 Outro equipamento de uso específico [Móveis]	Nº de amort.: 1, nº de bens: 2	365,00	1.825,00	1.095,00
117 08 99 Outro equipamento de uso específico [Móveis]	Nº de amort.: 0, nº de bens: 2	0,00	0,00	0,00
118 04 01 Hastes, mastros e lanças [Móveis]	Nº de amort.: 0, nº de bens: 3	0,00	0,00	0,00
118 04 99 Outros [Móveis]	Nº de amort.: 1, nº de bens: 1	773,50	7.735,00	0,00
118 07 03 Ferramentas e utensílios [Móveis]	Nº de amort.: 0, nº de bens: 40	0,00	0,00	0,00
118 07 99 Máquinas e aparelhos não especificados [Móveis]	Nº de amort.: 0, nº de bens: 10	0,00	0,00	0,00
118 08 01 Encerados [Móveis]	Nº de amort.: 0, nº de bens: 1	0,00	0,00	0,00
422 01 02 Computadores [Móveis]	Nº de amort.: 40, nº de bens: 102	3.339,12	28.963,06	5.180,60
422 01 03 Equipamento de rede [Móveis]	Nº de amort.: 0, nº de bens: 9	0,00	0,00	0,00
422 01 04 Equipamento de Switching [Móveis]	Nº de amort.: 0, nº de bens: 7	0,00	0,00	0,00
422 01 05 Gravadores de CD_ROM [Móveis]	Nº de amort.: 0, nº de bens: 2	0,00	0,00	0,00
422 01 06 HUB [Móveis]	Nº de amort.: 0, nº de bens: 2	0,00	0,00	0,00
422 01 07 Impressoras [Móveis]	Nº de amort.: 10, nº de bens: 49	1.792,34	12.397,55	912,42
422 01 09 Leitores Ópticos [Móveis]	Nº de amort.: 0, nº de bens: 1	0,00	0,00	0,00
422 01 12 Modems [Móveis]	Nº de amort.: 0, nº de bens: 2	0,00	0,00	0,00

Município das Lajes do Pico

Mapa de Amortizações resumo por GH  Ano: 2014 

Grupo homogêneo		Valor amortizações	Valor acumulado	Valor atual
422 01 13 Monitores [Móveis]	Nº de amort.: 0, nº de bens: 34	0,00	0,00	0,00
422 01 15 Outros periféricos [Móveis]	Nº de amort.: 0, nº de bens: 18	0,00	0,00	0,00
422 01 16 PC portáteis [Móveis]	Nº de amort.: 10, nº de bens: 14	1.462,24	5.923,80	6.855,10
422 01 17 Perfuradores [Móveis]	Nº de amort.: 0, nº de bens: 1	0,00	0,00	0,00
422 01 18 Projectores de imagem de ecrã (data display) [Móveis]	Nº de amort.: 0, nº de bens: 1	0,00	0,00	0,00
422 01 19 Router [Móveis]	Nº de amort.: 0, nº de bens: 10	0,00	0,00	0,00
422 01 20 Scanners (digitalizador de imagem) [Móveis]	Nº de amort.: 1, nº de bens: 6	362,50	1.450,00	0,00
422 01 21 Teclados [Móveis]	Nº de amort.: 0, nº de bens: 27	0,00	0,00	0,00
422 01 27 Unidades de disco [Móveis]	Nº de amort.: 0, nº de bens: 3	0,00	0,00	0,00
422 01 99 Outro equipamento informático [Móveis]	Nº de amort.: 9, nº de bens: 99	12.277,42	48.336,86	772,85
422 02 02 Sistemas Operativos [Móveis]	Nº de amort.: 0, nº de bens: 25	0,00	0,00	0,00
422 02 03 Software de aplicação [Móveis]	Nº de amort.: 1, nº de bens: 23	5.864,18	17.589,00	0,00
422 02 04 Software de base [Móveis]	Nº de amort.: 0, nº de bens: 1	0,00	0,00	0,00
422 02 05 Software de comunicações [Móveis]	Nº de amort.: 0, nº de bens: 2	0,00	0,00	0,00
422 02 99 Outros softwares [Móveis]	Nº de amort.: 2, nº de bens: 169	9.230,45	27.685,83	0,00
202 01 01 Ligeiros de passageiros a gasóleo até 1 500 de cilindrada [Viaturas]	Nº de amort.: 3, nº de bens: 3	4.677,51	15.332,50	22.087,67
202 01 02 Ligeiros de passageiros a gasóleo mais de 1 500 até 2 000 cilindrada [Viaturas]	Nº de amort.: 3, nº de bens: 3	4.589,06	17.153,12	19.559,38
202 01 03 Ligeiros de passageiros a gasóleo de 2 001 até 3 000 cilindrada [Viaturas]	Nº de amort.: 0, nº de bens: 1	0,00	0,00	0,00
202 02 01 Mistos a gasóleo até 1 500 de cilindrada [Viaturas]	Nº de amort.: 3, nº de bens: 3	3.289,78	11.017,75	15.676,05
202 02 03 Mistos a gasóleo de 2 001 até 3 000 cilindrada [Viaturas]	Nº de amort.: 3, nº de bens: 3	4.796,87	20.380,96	27.587,77
202 03 02 De carga a gasóleo mais de 1 500 até 2 000 cilindrada [Viaturas]	Nº de amort.: 1, nº de bens: 4	2.250,00	9.000,00	9.000,00
202 03 03 De carga a gasóleo de 2 001 até 3 000 cilindrada [Viaturas]	Nº de amort.: 0, nº de bens: 2	0,00	0,00	0,00
202 05 01 Todo-o-terreno gasóleo até 1 500 de cilindrada [Viaturas]	Nº de amort.: 1, nº de bens: 1	3.500,00	14.000,00	14.000,00
202 05 03 Todo-o-terreno gasóleo de 2 001 até 3 000 cilindrada [Viaturas]	Nº de amort.: 0, nº de bens: 1	0,00	0,00	0,00
202 07 01 Especiais a gasóleo até 1 500 de cilindrada [Viaturas]	Nº de amort.: 0, nº de bens: 1	0,00	0,00	0,00
202 07 04 Especiais a gasóleo mais de 3 000 cilindrada [Viaturas]	Nº de amort.: 1, nº de bens: 1	2.284,80	6.854,40	25.145,60
202 07 05 Especiais a gasóleo sem cilindrada [Viaturas]	Nº de amort.: 2, nº de bens: 8	1.717,70	5.517,70	14.477,94
000 00 00 Partes de Capital [Capital]	Nº de amort.: 0, nº de bens: 1	0,00	0,00	50.000,00

Município das Lajes do Pico

Mapa de Amortizações resumo por GH

Ano: 2014

Grupo homogêneo		Valor amortizações	Valor acumulado	Valor atual
101 02 99 Outros Softwares [Incorpóreos]	Nº de amort.: 0, nº de bens: 1	0,00	0,00	0,00
401 02 04 Planos de pormenor [Incorpóreos]	Nº de amort.: 1, nº de bens: 1	32.932,56	98.777,94	0,00
401 02 99 Outros estudos, planos e despesas de investigação e desenvolvimento [Incorpóreos]	Nº de amort.: 0, nº de bens: 8	0,00	0,00	0,00
301 04 99F Outras construções	Nº de amort.: 3, nº de bens: 3	36.572,43	448.651,64	135.758,41
301 06 99 Outros terrenos	Nº de amort.: 0, nº de bens: 1	0,00	0,00	60.000,00
301 08 99D Outros imóveis de relevância histórica e cultural	Nº de amort.: 1, nº de bens: 1	81,25	731,25	5.768,75
401 04 01F Parques de viaturas	Nº de amort.: 1, nº de bens: 1	11.678,82	58.394,10	175.182,33
401 04 03D Piscinas	Nº de amort.: 1, nº de bens: 1	1.644,43	2.910,67	129.910,21
401 04 05F Cemitérios (construções, vedações e paredes)	Nº de amort.: 1, nº de bens: 1	6.849,05	149.437,98	68.498,02
401 04 99A Outras construções	Nº de amort.: 7, nº de bens: 7	31,05	372,60	3.077,40
401 04 99F Outras construções	Nº de amort.: 5, nº de bens: 5	700,37	8.404,44	2.095,56
401 04 99D Outras construções	Nº de amort.: 3, nº de bens: 3	75,15	901,80	3.598,20
401 04 99A Outras construções	Nº de amort.: 7, nº de bens: 7	30,60	367,20	3.032,80
401 04 99F Outras construções	Nº de amort.: 3, nº de bens: 3	2.237,80	26.853,60	6.696,40
401 04 99D Outras construções	Nº de amort.: 2, nº de bens: 2	1.161,49	13.937,88	55.612,12
401 04 99A Outras construções	Nº de amort.: 2, nº de bens: 2	9,45	113,40	936,60
401 04 99F Outras construções	Nº de amort.: 19, nº de bens: 19	7.402,77	86.764,18	22.172,28
401 04 99A Outras construções	Nº de amort.: 1, nº de bens: 1	151,20	1.335,15	15.199,40
401 04 99D Outras construções	Nº de amort.: 2, nº de bens: 2	986,14	11.833,68	47.216,32
401 04 99F Outras construções	Nº de amort.: 2, nº de bens: 2	365,32	4.383,84	1.093,16
401 04 99A Outras construções	Nº de amort.: 7, nº de bens: 7	20,70	248,40	2.051,60
401 04 99F Outras construções	Nº de amort.: 6, nº de bens: 6	1.635,18	19.622,16	4.892,84
401 04 99E Outras construções	Nº de amort.: 2, nº de bens: 2	4.521,47	53.147,25	47.232,52
401 04 99F Outras construções	Nº de amort.: 1, nº de bens: 1	91,35	913,50	456,06
401 04 99D Outras construções	Nº de amort.: 1, nº de bens: 1	613,18	6.131,80	30.585,72
401 04 99 Outras construções	Nº de amort.: 3, nº de bens: 3	3.765,79	3.765,79	7.532,71
401 04 99D Outras construções	Nº de amort.: 1, nº de bens: 1	89,47	89,47	7.067,80
401 08 02D Monumentos	Nº de amort.: 2, nº de bens: 2	3.573,18	48.411,30	237.853,85

Município das Lajes do Pico

Mapa de Amortizações resumo por GH

Ano: 2014

Grupo homogêneo		Valor amortizações	Valor acumulado	Valor atual
401 08 02A Monumentos	Nº de amort.: 1, nº de bens: 1	14,39	100,73	2.046,37
401 08 02E Monumentos	Nº de amort.: 0, nº de bens: 1	0,00	0,00	768,00
301 01 99D Outras Habitações	Nº de amort.: 1, nº de bens: 1	12,47	274,34	723,26
301 01 99A Outras Habitações	Nº de amort.: 1, nº de bens: 1	378,00	4.536,00	37.464,00
301 01 99D Outras Habitações	Nº de amort.: 1, nº de bens: 1	1.348,47	13.564,74	4.050,68
301 01 99A Outras Habitações	Nº de amort.: 2, nº de bens: 2	967,05	11.604,60	95.845,84
301 02 01E Instalação de serviços de natureza administrativa	Nº de amort.: 1, nº de bens: 1	865,02	8.650,20	4.318,55
301 02 01D Instalação de serviços de natureza administrativa	Nº de amort.: 1, nº de bens: 1	1.136,74	7.957,18	82.981,92
301 02 02D Instalação de serviços de natureza cultural	Nº de amort.: 1, nº de bens: 1	14.081,72	169.060,51	762.829,20
301 02 02E Instalação de serviços de natureza cultural	Nº de amort.: 1, nº de bens: 1	49.388,96	254.880,16	789.512,78
301 02 02A Instalação de serviços de natureza cultural	Nº de amort.: 1, nº de bens: 1	43,55	43,55	6.456,45
301 02 99D Outros edifícios para o sector dos serviços	Nº de amort.: 1, nº de bens: 1	1.926,40	20.163,62	134.699,62
301 04 02E Complexos desportivos	Nº de amort.: 1, nº de bens: 1	89.470,15	496.027,01	1.788.374,61
301 05 99D Outras infra-estruturas	Nº de amort.: 2, nº de bens: 2	16.407,54	196.890,48	49.099,52
301 08 99 Outros imóveis de relevância histórica e cultural	Nº de amort.: 0, nº de bens: 1	0,00	0,00	190.000,00
301 08 99F Outros imóveis de relevância histórica e cultural	Nº de amort.: 0, nº de bens: 1	0,00	0,00	20.000,00
401 02 02A Instalação de serviços de natureza cultural	Nº de amort.: 1, nº de bens: 1	3.810,19	30.503,14	542.013,14
401 02 04D Instalação de serviços de natureza escotar	Nº de amort.: 12, nº de bens: 12	132.694,53	365.639,95	6.518.626,36
301 06 99 Outros terrenos	Nº de amort.: 0, nº de bens: 7	0,00	0,00	181.502,91
301 07 04 Destinado a equipamento público	Nº de amort.: 0, nº de bens: 2	0,00	0,00	176.045,59
301 07 99 Outros terrenos	Nº de amort.: 0, nº de bens: 3	0,00	0,00	99.760,90
302 01 04 Minerais	Nº de amort.: 0, nº de bens: 1	0,00	0,00	2.244,59
302 01 06 Espaços de protecção ou lazer	Nº de amort.: 0, nº de bens: 1	0,00	0,00	9.975,96
302 01 99 Solo para outros fins	Nº de amort.: 0, nº de bens: 8	0,00	0,00	120.442,07
401 06 99 Outros terrenos	Nº de amort.: 0, nº de bens: 1	0,00	0,00	12.500,00
401 07 02 Zona verde ou de lazer	Nº de amort.: 1, nº de bens: 2	122.387,20	122.387,20	136.602,94
401 07 04 Destinado a equipamento público	Nº de amort.: 0, nº de bens: 9	0,00	0,00	95.143,93
401 07 99 Outros terrenos	Nº de amort.: 0, nº de bens: 2	0,00	0,00	4.338,70

Município das Lajes do Pico

Mapa de Amortizações resumo por GH

Ano: 2014

Grupo homogêneo		Valor amortizações	Valor acumulado	Valor atual
402 01 99 Solo para outros fins	Nº de amort.: 0, nº de bens: 4	0,00	0,00	20.271,27
401 04 99F Outras construções	Nº de amort.: 7, nº de bens: 7	14.178,99	167.004,42	136.981,82
401 05 01F Rodoviárias	Nº de amort.: 160, nº de bens: 510	553.200,04	5.214.280,89	1.712.745,39
401 05 01A Rodoviárias	Nº de amort.: 1, nº de bens: 1	430,81	4.853,48	10.771,52
401 05 01F Rodoviárias	Nº de amort.: 2, nº de bens: 9	1.956,69	19.921,91	6.822,64
401 05 01A Rodoviárias	Nº de amort.: 3, nº de bens: 3	102,95	1.235,40	7.202,10
401 05 01F Rodoviárias	Nº de amort.: 69, nº de bens: 167	436.443,26	3.952.102,69	2.878.456,23
401 05 01E Rodoviárias	Nº de amort.: 0, nº de bens: 1	0,00	0,00	0,00
401 05 01F Rodoviárias	Nº de amort.: 3, nº de bens: 3	100.352,04	100.352,04	1.907.364,42
401 05 99F Outras infra-estruturas	Nº de amort.: 2, nº de bens: 2	3.210,94	38.531,28	9.608,72
401 07 99 Outros terrenos	Nº de amort.: 0, nº de bens: 3	0,00	0,00	88.000,00
401 04 99D Outras construções	Nº de amort.: 37, nº de bens: 37	48.045,03	521.765,49	2.587.355,80
401 04 99E Outras construções	Nº de amort.: 1, nº de bens: 1	8.750,54	43.752,70	131.258,07
401 05 99D Outras infra-estruturas	Nº de amort.: 1, nº de bens: 1	128.337,86	1.676.413,81	8.864.819,11
401 05 99F Outras infra-estruturas	Nº de amort.: 3, nº de bens: 3	43.687,46	300.932,58	1.736.367,66
403 01 02 Poços e reservatórios	Nº de amort.: 0, nº de bens: 1	0,00	0,00	2.700,00
403 01 04 Terrenos e águas territoriais	Nº de amort.: 0, nº de bens: 1	0,00	0,00	10.500,00
401 04 03D Piscinas	Nº de amort.: 1, nº de bens: 1	5.663,72	50.904,29	440.298,59
401 07 02 Zona verde ou de lazer	Nº de amort.: 0, nº de bens: 1	0,00	0,00	153.819,24
401 07 99 Outros terrenos	Nº de amort.: 0, nº de bens: 1	0,00	0,00	56.939,13
402 01 99 Solo para outros fins	Nº de amort.: 0, nº de bens: 1	0,00	0,00	5.000,00
403 01 02 Poços e reservatórios	Nº de amort.: 0, nº de bens: 1	0,00	0,00	10.000,00
Totais:		1.995.961,05		34.086.838,47

Nº de bens: 3725

Município das Lajes do Pico
Mapa síntese por GH

Ano: 2014

F4

Classificação geral	Patrimônio inicial		Acréscimos patrimoniais			Diminuições patrimoniais				Patrimônio final		Variação patrimonial		
	Bruto	Líquido	Aquisições	Grandes reparações e outros aumentos	Totais	Abates	Desvalorizações	Amortizações		Total	Bruto	Líquido	Bruto	Líquido
GH	(4)	(5)	(6)	(8)	(9=6+8)	(10)	(11)	(12)	(13)	(14=10+11+12)	(15=4+9-10-11)	(16=15-13)	(17=15-4)	(18=16-5)
422 01 02 Equipamento Informático > Hardware > Computadores														
Totais do GH:	73.702,05		3.388,51		4.405,11		0,00		72.926,56		78.107,16		4.405,11	
		4.114,61		1.016,60		0,00	3.339,12		3.339,12		5.180,60		1.065,99	
422 01 03 Equipamento Informático > Hardware > Equipamento de rede														
Totais do GH:	4.169,90		0,00	0,00	0,00	0,00	0,00		4.169,90		4.169,90		0,00	
		0,00		0,00		0,00	0,00		0,00		0,00		0,00	
422 01 04 Equipamento Informático > Hardware > Equipamento de Switching														
Totais do GH:	111,13		0,00	0,00	0,00	0,00	0,00		111,13		111,13		0,00	
		0,00		0,00		0,00	0,00		0,00		0,00		0,00	
422 01 05 Equipamento Informático > Hardware > Gravadores de CD_ROM														
Totais do GH:	392,31		0,00	0,00	0,00	0,00	0,00		392,31		392,31		0,00	
		0,00		0,00		0,00	0,00		0,00		0,00		0,00	
422 01 06 Equipamento Informático > Hardware > HUB														
Totais do GH:	649,99		0,00	0,00	0,00	0,00	0,00		649,99		649,99		0,00	
		0,00		0,00		0,00	0,00		0,00		0,00		0,00	
422 01 07 Equipamento Informático > Hardware > Impressoras														
Totais do GH:	42.058,70		773,57		1.575,97		0,00		42.722,25		43.634,67		1.575,97	
		1.128,79		802,40		0,00	1.792,34		1.792,34		912,42		-216,37	
422 01 09 Equipamento Informático > Hardware > Leitores Ópticos														
Totais do GH:	54,63		0,00	0,00	0,00	0,00	0,00		54,63		54,63		0,00	
		0,00		0,00		0,00	0,00		0,00		0,00		0,00	
422 01 12 Equipamento Informático > Hardware > Modems														
Totais do GH:	690,00		0,00	0,00	0,00	0,00	0,00		690,00		690,00		0,00	
		0,00		0,00		0,00	0,00		0,00		0,00		0,00	
422 01 13 Equipamento Informático > Hardware > Monitores														
Totais do GH:	9.048,93		0,00	0,00	0,00	0,00	0,00		9.048,93		9.048,93		0,00	
		0,00		0,00		0,00	0,00		0,00		0,00		0,00	
422 01 15 Equipamento Informático > Hardware > Outros periféricos														
Totais do GH:	577,96		0,00	0,00	0,00	0,00	0,00		577,96		577,96		0,00	
		0,00		0,00		0,00	0,00		0,00		0,00		0,00	

Município das Lajes do Pico
Mapa síntese por GH

Ano: 2014

F4

Classificação geral	Património inicial		Acréscimos patrimoniais			Diminuições patrimoniais				Património final		Variação patrimonial		
	Bruto	Líquido	Aquisições	Grandes reparações e outros aumentos	Totais	Abates	Desvalorizações	Amortizações		Total	Bruto	Líquido	Bruto	Líquido
(1)	(4)	(5)	(6)	(8)	(9=6+8)	(10)	(11)	(12)	(13)	(14=10+11+12)	(15=4+9-10-11)	(16=15-13)	(17=15-4)	(18=16-5)
301 01 99A Imóveis urbanos, com finalidade operativa > Habitações > Outras Habitações														
Totais do GH:	149.450,44	134.654,89		0,00	0,00			0,00	16.140,60	149.450,44		133.309,84		-1.345,05
422 01 16 Equipamento Informático > Hardware > PC portáteis														
Totais do GH:	15.729,94	2.104,42	4.814,25	1.398,67	6.212,92		0,00	1.462,24	15.087,76	1.462,24	21.942,86	6.855,10	6.212,92	4.750,68
422 01 17 Equipamento Informático > Hardware > Perfuradores														
Totais do GH:	64,06	0,00	0,00	0,00	0,00		0,00	0,00	64,06	0,00	64,06	0,00	0,00	0,00
422 01 18 Equipamento Informático > Hardware > Projectores de imagem de ecrã (data display)														
Totais do GH:	654,36	0,00	0,00	0,00	0,00		0,00	0,00	654,36	0,00	654,36	0,00	0,00	0,00
422 01 19 Equipamento Informático > Hardware > Router														
Totais do GH:	706,95	0,00	0,00	0,00	0,00		0,00	0,00	706,95	0,00	706,95	0,00	0,00	0,00
301 01 99D Imóveis urbanos, com finalidade operativa > Habitações > Outras Habitações														
Totais do GH:	18.613,02	6.134,88	0,00	0,00	0,00		0,00	1.360,94	13.839,08	1.360,94	18.613,02	4.773,94	0,00	-1.360,94
422 01 20 Equipamento Informático > Hardware > Scanners (digitalizador de imagem)														
Totais do GH:	4.970,53	362,50	0,00	0,00	0,00		0,00	362,50	4.970,53	362,50	4.970,53	0,00	0,00	-362,50
422 01 21 Equipamento Informático > Hardware > Teclados														
Totais do GH:	6.367,55	0,00	0,00	0,00	0,00		0,00	0,00	6.367,55	0,00	6.367,55	0,00	0,00	0,00
422 01 27 Equipamento Informático > Hardware > Unidades de disco														
Totais do GH:	376,04	0,00	0,00	0,00	0,00		0,00	0,00	376,04	0,00	376,04	0,00	0,00	0,00
301 02 01D Imóveis urbanos, com finalidade operativa > Edificações para serviços > Instalação de serviços de natureza administrativa														
Totais do GH:	90.939,10	84.118,66	0,00	0,00	0,00		0,00	1.136,74	7.957,18	1.136,74	90.939,10	82.981,92	0,00	-1.136,74

Município das Lajes do Pico
Mapa síntese por GH

Ano: 2014

F4

GH	Patrimônio inicial		Acréscimos patrimoniais			Diminuições patrimoniais				Patrimônio final		Variação patrimonial		
	Bruto	Líquido	Aquisições	Grandes reparações e outros aumentos	Totais (9=6+8)	Abates (10)	Desvalorizações (11)	Amortizações			Bruto	Líquido	Bruto	Líquido
								exercício (12)	acumuladas (13)	Total (14=10+11+12)				
(1)	(4)	(5)	(6)	(8)	(9=6+8)	(10)	(11)	(12)	(13)	(14=10+11+12)	(15=4+9-10-11)	(16=15-13)	(17=15-4)	(18=16-5)
301 02 01E Imóveis urbanos, com finalidade operativa > Edificações para serviços > Instalação de serviços de natureza administrativa														
Totais do GH:	12.968,75		0,00	0,00	0,00			8.650,20		12.968,75			0,00	
		5.183,57		0,00		0,00		865,02		865,02		4.318,55		-865,02
422 01 99 Equipamento Informático > Hardware > Outro equipamento informático														
Totais do GH:	128.172,07		0,00	0,00	0,00			127.399,22		128.172,07			0,00	
		13.050,27		0,00		0,00		12.277,42		12.277,42		772,85		-12.277,42
301 02 02A Imóveis urbanos, com finalidade operativa > Edificações para serviços > Instalação de serviços de natureza cultural														
Totais do GH:	0,00		6.500,00	6.500,00	0,00			43,55		6.500,00			6.500,00	
		0,00		0,00		0,00		43,55		43,55		6.456,45		6.456,45
301 02 02D Imóveis urbanos, com finalidade operativa > Edificações para serviços > Instalação de serviços de natureza cultural														
Totais do GH:	931.889,71		0,00	0,00	0,00			169.060,51		931.889,71			0,00	
		776.910,52		0,00		0,00		14.081,72		14.081,72		762.829,20		-14.081,72
301 02 02E Imóveis urbanos, com finalidade operativa > Edificações para serviços > Instalação de serviços de natureza cultural														
Totais do GH:	1.044.392,94		0,00	0,00	0,00			254.880,16		1.044.392,94			0,00	
		838.901,74		0,00		0,00		49.388,96		49.388,96		789.512,78		-49.388,96
301 02 99D Imóveis urbanos, com finalidade operativa > Edificações para serviços > Outros edificios para o sector dos serviços														
Totais do GH:	154.863,24		0,00	0,00	0,00			20.163,62		154.863,24			0,00	
		136.626,02		0,00		0,00		1.926,40		1.926,40		134.699,62		-1.926,40
301 04 02E Imóveis urbanos, com finalidade operativa > Construções diversas > Complexos desportivos														
Totais do GH:	2.284.401,62		0,00	0,00	0,00			496.027,01		2.284.401,62			0,00	
		1.877.844,76		0,00		0,00		89.470,15		89.470,15		1.788.374,61		-89.470,15
301 04 99F Imóveis urbanos, com finalidade operativa > Construções diversas > Outras construções														
Totais do GH:	584.410,05		0,00	0,00	0,00			448.651,64		584.410,05			0,00	
		172.330,84		0,00		0,00		36.572,43		36.572,43		135.758,41		-36.572,43
301 05 99D Imóveis urbanos, com finalidade operativa > Infra-estruturas > Outras infra-estruturas														
Totais do GH:	245.990,00		0,00	0,00	0,00			196.890,48		245.990,00			0,00	
		65.507,06		0,00		0,00		16.407,54		16.407,54		49.099,52		-16.407,54
301 06 99 Imóveis urbanos, com finalidade operativa > Terrenos incluídos em planos de urbaniz.c/apacidade construtiva > Outros terrenos														
Totais do GH:	241.502,91		0,00	0,00	0,00			0,00		241.502,91			0,00	
		241.502,91		0,00		0,00		0,00		0,00		241.502,91		0,00

Município das Lajes do Pico
Mapa síntese por GH

Ano: 2014

F4

Classificação geral	Patrimônio inicial		Acréscimos patrimoniais			Diminuições patrimoniais				Patrimônio final		Variação patrimonial		
	Bruto	Líquido	Aquisições	Grandes reparações e outros aumentos	Totais	Abates	Desvalorizações	Amortizações exercício	Amortizações acumuladas	Total	Bruto	Líquido	Bruto	Líquido
(1)	(4)	(5)	(6)	(8)	(9=6+8)	(10)	(11)	(12)	(13)	(14=10+11+12)	(15=4-9-10-11)	(16=15-13)	(17=15-4)	(18=16-5)
301 07 04 Imóveis urbanos, com finalidade operativa > Terrenos situados dentro do perímetro urbano, classificado como: > Destinado a equipamento público														
Totais do GH:	176.045,59		0,00		0,00			0,00		0,00		176.045,59		0,00
		176.045,59		0,00		0,00		0,00		0,00		176.045,59		0,00
301 07 99 Imóveis urbanos, com finalidade operativa > Terrenos situados dentro do perímetro urbano, classificado como: > Outros terrenos														
Totais do GH:	99.760,90		0,00		0,00			0,00		0,00		99.760,90		0,00
		99.760,90		0,00		0,00		0,00		0,00		99.760,90		0,00
301 08 99 Imóveis urbanos, com finalidade operativa > Com finalidade ou uso sócio-cultural > Outros imóveis de relevância histórica e cultural														
Totais do GH:	190.000,00		0,00		0,00			0,00		0,00		190.000,00		0,00
		190.000,00		0,00		0,00		0,00		0,00		190.000,00		0,00
301 08 99D Imóveis urbanos, com finalidade operativa > Com finalidade ou uso sócio-cultural > Outros imóveis de relevância histórica e cultural														
Totais do GH:	6.500,00		0,00		0,00			0,00		731,25		6.500,00		0,00
		5.850,00		0,00		0,00		81,25		81,25		5.768,75		-81,25
301 08 99F Imóveis urbanos, com finalidade operativa > Com finalidade ou uso sócio-cultural > Outros imóveis de relevância histórica e cultural														
Totais do GH:	20.000,00		0,00		0,00			0,00		0,00		20.000,00		0,00
		20.000,00		0,00		0,00		0,00		0,00		20.000,00		0,00
422 02 02 Equipamento Informático > Software > Sistemas Operativos														
Totais do GH:	5.510,00		0,00		0,00			0,00		5.510,00		5.510,00		0,00
		0,00		0,00		0,00		0,00		0,00		0,00		0,00
422 02 03 Equipamento Informático > Software > Software de aplicação														
Totais do GH:	53.649,27		0,00		0,00			0,00		53.649,27		53.649,27		0,00
		5.864,18		0,00		0,00		5.864,18		5.864,18		0,00		-5.864,18
422 02 04 Equipamento Informático > Software > Software de base														
Totais do GH:	3.617,60		0,00		0,00			0,00		3.617,60		3.617,60		0,00
		0,00		0,00		0,00		0,00		0,00		0,00		0,00
422 02 05 Equipamento Informático > Software > Software de comunicações														
Totais do GH:	780,55		0,00		0,00			0,00		780,55		780,55		0,00
		0,00		0,00		0,00		0,00		0,00		0,00		0,00
422 02 99 Equipamento Informático > Software > Outros softwares														
Totais do GH:	109.383,10		0,00		0,00			0,00		109.383,10		109.383,10		0,00
		9.230,45		0,00		0,00		9.230,45		9.230,45		0,00		-9.230,45

Município das Lajes do Pico
Mapa síntese por GH

Ano: 2014

F4

Classificação geral	Património inicial		Acréscimos patrimoniais			Diminuições patrimoniais				Património final		Variação patrimonial		
	Bruto	Líquido	Aquisições	Grandes reparações e outros aumentos	Totais	Abates	Desvalorizações	Amortizações		Total	Bruto	Líquido	Bruto	Líquido
(1)	(4)	(5)	(6)	(8)	(9=6+8)	(10)	(11)	(12)	(13)	(14=10+11+12)	(15=4+9-10-11)	(16=15-13)	(17=15-4)	(18=16-5)
102 01 01 Equipamento de telecomunicações > Equipamento de telecomunicações e sistemas de intercomunicação e de difusão sonora > Central telefónica (PPCA)														
Totais do GH:	1.442,78		0,00	0,00	0,00		0,00		1.442,78		1.442,78		0,00	
		0,00		0,00		0,00		0,00		0,00		0,00		0,00
102 01 05 Equipamento de telecomunicações > Equipamento de telecomunicações e sistemas de intercomunicação e de difusão sonora > Equipamento de navegação por satélite														
Totais do GH:	447,35		0,00	0,00	0,00		0,00		447,35		447,35		0,00	
		0,00		0,00		0,00		0,00		0,00		0,00		0,00
302 01 04 Imóveis rústicos > Terrenos não incluídos em plano de urbanização - solo rural vocacionado para actividades: > Mnerais														
Totais do GH:	2.244,59		0,00	0,00	0,00		0,00		0,00		2.244,59		0,00	
		2.244,59		0,00		0,00		0,00		0,00		2.244,59		0,00
302 01 06 Imóveis rústicos > Terrenos não incluídos em plano de urbanização - solo rural vocacionado para actividades: > Espaços de protecção ou lazer														
Totais do GH:	9.975,96		0,00	0,00	0,00		0,00		0,00		9.975,96		0,00	
		9.975,96		0,00		0,00		0,00		0,00		9.975,96		0,00
302 01 99 Imóveis rústicos > Terrenos não incluídos em plano de urbanização - solo rural vocacionado para actividades: > Solo para outros fins														
Totais do GH:	120.442,07		0,00	0,00	0,00		0,00		0,00		120.442,07		0,00	
		120.442,07		0,00		0,00		0,00		0,00		120.442,07		0,00
102 01 06 Equipamento de telecomunicações > Equipamento de telecomunicações e sistemas de intercomunicação e de difusão sonora > Equipamento de radiocomunicações e segurança de vídeo														
Totais do GH:	10.696,77		0,00	0,00	0,00		0,00		10.696,77		10.696,77		0,00	
		0,00		0,00		0,00		0,00		0,00		0,00		0,00
102 01 12 Equipamento de telecomunicações > Equipamento de telecomunicações e sistemas de intercomunicação e de difusão sonora > Telecopiadores (fax)														
Totais do GH:	4.545,82		0,00	0,00	0,00		0,00		4.545,82		4.545,82		0,00	
		0,00		0,00		0,00		0,00		0,00		0,00		0,00
102 01 13 Equipamento de telecomunicações > Equipamento de telecomunicações e sistemas de intercomunicação e de difusão sonora > Telefones														
Totais do GH:	851,61		0,00	0,00	0,00		0,00		851,61		851,61		0,00	
		0,00		0,00		0,00		0,00		0,00		0,00		0,00
102 01 14 Equipamento de telecomunicações > Equipamento de telecomunicações e sistemas de intercomunicação e de difusão sonora > Telemóveis														
Totais do GH:	1.186,20		0,00	0,00	0,00		0,00		1.186,20		1.186,20		0,00	
		0,00		0,00		0,00		0,00		0,00		0,00		0,00
102 01 20 Equipamento de telecomunicações > Equipamento de telecomunicações e sistemas de intercomunicação e de difusão sonora > Torre de comunicações e antenas														
Totais do GH:	3.439,91		0,00	0,00	0,00		0,00		3.439,91		3.439,91		0,00	
		0,00		0,00		0,00		0,00		0,00		0,00		0,00

Município das Lajes do Pico
Mapa síntese por GH

Ano: 2014

F4

Classificação geral	Patrimônio inicial		Acréscimos patrimoniais			Diminuições patrimoniais				Patrimônio final		Variação patrimonial		
	Bruto	Líquido	Aquisições	Grandes reparações e outros aumentos	Totais	Abates	Desvalorizações	Amortizações		Total	Bruto	Líquido	Bruto	Líquido
(1)	(4)	(5)	(6)	(8)	(9=6+8)	(10)	(11)	(12)	(13)	(14=10+11+12)	(15=4+9-10-11)	(16=15-13)	(17=15-4)	(18=16-5)
102 01 99 Equipamento de telecomunicações > Equipamento de telecomunicações e sistemas de intercomunicação e de difusão sonora > Outro material, aparelhos, utensílios e instalações de uso específico														
Totais do GH:	19.507,85		299,43		318,12					19.718,74		19.825,97		318,12
		0,00		18,69		0,00		210,89		210,89		107,23		107,23
401 02 02A Imóveis urbanos, com finalidade operativa: > Edificações para serviços > Instalação de serviços de natureza cultural														
Totais do GH:	572.516,28		0,00		0,00				30.503,14	572.516,28		542.013,14		0,00
		545.823,33		0,00		0,00		3.810,19		3.810,19		542.013,14		-3.810,19
401 02 04D Imóveis urbanos, com finalidade operativa: > Edificações para serviços > Instalação de serviços de natureza escolar														
Totais do GH:	1.435.192,62		0,00		5.449.073,69				365.639,95	6.884.266,31		6.518.626,36		5.449.073,69
		1.202.247,20		5.449.073,69		0,00		132.694,53		132.694,53		6.518.626,36		5.316.379,16
103 01 01 Equipamento e material de escritórios e de reprografia > Mobiliário > Armários														
Totais do GH:	16.977,17		0,00		0,00				16.977,17	16.977,17		16.977,17		0,00
		0,00		0,00		0,00		0,00		0,00		0,00		0,00
103 01 02 Equipamento e material de escritórios e de reprografia > Mobiliário > Bancos														
Totais do GH:	3.095,40		0,00		0,00				3.095,40	3.095,40		3.095,40		0,00
		384,00		0,00		0,00		384,00		384,00		0,00		-384,00
103 01 03 Equipamento e material de escritórios e de reprografia > Mobiliário > Biombo														
Totais do GH:	291,81		0,00		0,00				291,81	291,81		291,81		0,00
		0,00		0,00		0,00		0,00		0,00		0,00		0,00
103 01 04 Equipamento e material de escritórios e de reprografia > Mobiliário > Blocos de gavetas														
Totais do GH:	3.836,41		0,00		0,00				3.836,41	3.836,41		3.836,41		0,00
		0,00		0,00		0,00		0,00		0,00		0,00		0,00
103 01 05 Equipamento e material de escritórios e de reprografia > Mobiliário > Cadeiras														
Totais do GH:	26.655,72		0,00		0,00				26.361,58	26.655,72		26.655,72		0,00
		343,17		0,00		0,00		-49,03		-49,03		294,14		-49,03
103 01 06 Equipamento e material de escritórios e de reprografia > Mobiliário > Cofres														
Totais do GH:	307,01		0,00		0,00				307,01	307,01		307,01		0,00
		0,00		0,00		0,00		0,00		0,00		0,00		0,00
103 01 08 Equipamento e material de escritórios e de reprografia > Mobiliário > Estantes														
Totais do GH:	19.331,89		0,00		0,00				18.006,86	19.331,89		19.331,89		0,00
		2.395,97		0,00		0,00		1.070,94		1.070,94		1.325,03		-1.070,94

Município das Lajes do Pico
Mapa síntese por GH

Ano: 2014

F4

Classificação geral	Patrimônio inicial		Acréscimos patrimoniais			Diminuições patrimoniais				Patrimônio final		Variação patrimonial		
	Bruto	Líquido	Aquisições	Grandes reparações e outros aumentos	Totais	Abates	Desvalorizações	Amortizações exercício	Amortizações acumuladas	Total	Bruto	Líquido	Bruto	Líquido
(1)	(4)	(5)	(6)	(8)	(9=6+8)	(10)	(11)	(12)	(13)	(14=10+11+12)	(15=4+9-10-11)	(16=15-13)	(17=15-4)	(18=16-5)
103 01 09 Equipamento e material de escritórios e de reprografia > Mobilário > Ficheros														
Totais do GH:	333,12			0,00	0,00			0,00		333,12		333,12		0,00
		0,00									0,00			0,00
103 01 10 Equipamento e material de escritórios e de reprografia > Mobilário > Mesas														
Totais do GH:	10.823,82			0,00	0,00			0,00		10.823,82		10.823,82		0,00
		0,00									0,00			0,00
103 01 11 Equipamento e material de escritórios e de reprografia > Mobilário > Placards														
Totais do GH:	352,26			0,00	0,00			0,00		352,26		352,26		0,00
		0,00									0,00			0,00
103 01 12 Equipamento e material de escritórios e de reprografia > Mobilário > Secretárias														
Totais do GH:	10.002,13			0,00	0,00			0,00		10.002,13		10.002,13		0,00
		0,00									0,00			0,00
103 01 13 Equipamento e material de escritórios e de reprografia > Mobilário > Sofás														
Totais do GH:	4.712,36			0,00	0,00			0,00		4.712,36		4.712,36		0,00
		0,00									0,00			0,00
103 01 99 Equipamento e material de escritórios e de reprografia > Mobilário > Outro mobiliário														
Totais do GH:	35.065,12			0,00	0,00			0,00		34.713,98		35.065,12		0,00
		4.135,88						3.784,74		3.784,74		351,14		-3.784,74
401 04 01F Imóveis urbanos, com finalidade operativa: > Construções diversas > Parques de viaturas														
Totais do GH:	233.576,43			0,00	0,00			0,00		58.394,10		233.576,43		0,00
		186.861,15						11.678,82		11.678,82		175.182,33		-11.678,82
103 02 04 Equipamento e material de escritórios e de reprografia > Máquinas e equipamento de escritório > Máquinas de calcular														
Totais do GH:	2.808,47			0,00	0,00			0,00		2.808,47		2.808,47		0,00
		0,00									0,00			0,00
401 04 03D Imóveis urbanos, com finalidade operativa: > Construções diversas > Piscinas														
Totais do GH:	587.623,05			0,00	36.400,71			0,00		53.814,96		624.023,76		36.400,71
		541.116,24			36.400,71			7.308,15		7.308,15		570.208,80		29.092,56
401 04 05F Imóveis urbanos, com finalidade operativa: > Construções diversas > Cemitérios (construções, vedações e paredes)														
Totais do GH:	214.436,00			0,00	3.500,00			0,00		149.437,98		217.936,00		3.500,00
		71.847,07			3.500,00			6.849,05		6.849,05		68.498,02		-3.349,05

Município das Lajes do Pico
Mapa síntese por GH

Ano: 2014

Classificação geral	Patrimônio inicial		Acréscimos patrimoniais			Diminuições patrimoniais				Patrimônio final		Variação patrimonial		
	Bruto	Líquido	Aquisições	Grandes reparações e outros aumentos	Totais	Abates	Desvalorizações	Amortizações		Total	Bruto	Líquido	Bruto	Líquido
(1)	(4)	(5)	(6)	(8)	(9=6+8)	(10)	(11)	(12)	(13)	(14=10+11+12)	(15=4+9-10-11)	(16=15-13)	(17=15-4)	(18=16-5)
401 04 99 Imóveis urbanos, com finalidade operativa: > Construções diversas > Outras construções														
Totais do GH:	0,00		6.950,00		11.298,50			0,00	3.765,79		11.298,50		11.298,50	
		0,00		4.348,50		0,00		3.765,79		3.765,79		7.532,71		7.532,71
401 04 99A Imóveis urbanos, com finalidade operativa: > Construções diversas > Outras construções														
Totais do GH:	26.734,55		0,00		0,00			0,00	2.438,75		26.734,55		0,00	
		24.540,80		0,00		0,00		243,00		243,00		24.297,80		-243,00
401 04 99D Imóveis urbanos, com finalidade operativa: > Construções diversas > Outras construções														
Totais do GH:	3.278.076,31		7.157,27		8.019,77			0,00	554.660,12		3.286.096,08		8.019,77	
		2.774.386,65		862,50		0,00		50.970,46		50.970,46		2.731.435,56		-42.950,69
401 04 99E Imóveis urbanos, com finalidade operativa: > Construções diversas > Outras construções														
Totais do GH:	275.390,54		0,00		0,00			0,00	96.899,95		275.390,54		0,00	
		191.762,60		0,00		0,00		13.272,01		13.272,01		178.490,59		-13.272,01
401 04 99F Imóveis urbanos, com finalidade operativa: > Construções diversas > Outras construções														
Totais do GH:	488.334,26		0,00		0,00			0,00	313.946,14		488.334,26		0,00	
		200.999,90		0,00		0,00		26.611,78		26.611,78		174.388,12		-26.611,78
103 02 06 Equipamento e material de escritórios e de reprografia > Máquinas e equipamento de escritório > Máquinas de escrever														
Totais do GH:	97,00		0,00		0,00			0,00	97,00		97,00		0,00	
		0,00		0,00		0,00		0,00		0,00		0,00		0,00
401 05 01A Imóveis urbanos, com finalidade operativa: > Infra-estruturas: > Rodovias														
Totais do GH:	24.062,50		0,00		0,00			0,00	6.088,88		24.062,50		0,00	
		18.507,38		0,00		0,00		533,76		533,76		17.973,62		-533,76
401 05 01E Imóveis urbanos, com finalidade operativa: > Infra-estruturas: > Rodovias														
Totais do GH:	0,00		0,00		0,00			0,00	0,00		0,00		0,00	
		0,00		0,00		0,00		0,00		0,00		0,00		0,00
401 05 01F Imóveis urbanos, com finalidade operativa: > Infra-estruturas: > Rodovias														
Totais do GH:	18.293.303,00		2.002.409,46		2.315.379,30			0,00	14.103.293,62		20.608.682,30		2.315.379,30	
		5.781.961,41		312.969,84		0,00		1.091.952,03		1.091.952,03		6.505.388,68		1.223.427,27
401 05 99D Imóveis urbanos, com finalidade operativa: > Infra-estruturas: > Outras infra-estruturas														
Totais do GH:	10.541.232,92		0,00		0,00			0,00	1.676.413,81		10.541.232,92		0,00	
		8.993.156,97		0,00		0,00		128.337,86		128.337,86		8.864.819,11		-128.337,86

Município das Lajes do Pico
Mapa síntese por GH

Ano: 2014

F4

Classificação geral	Património inicial		Acréscimos patrimoniais			Diminuições patrimoniais				Património final		Variação patrimonial		
	Bruto	Líquido	Aquisições	Grandes reparações e outros aumentos	Totais	Abates	Desvalorizações	Amorizações		Total	Bruto	Líquido	Bruto	Líquido
								exercício	acumuladas					
(1)	(4)	(5)	(6)	(8)	(9=6+8)	(10)	(11)	(12)	(13)	(14=10+11+12)	(15=4+9-10-11)	(16=15-13)	(17=15-4)	(18=16-5)
401 05 99F Imóveis urbanos, com finalidade operativa: > Infra-estruturas: > Outras infra-estruturas														
Totais do GH:	2.085.440,24	1.792.874,78	0,00	0,00	0,00	0,00	0,00	46.898,40	339.463,86	46.898,40	2.085.440,24	1.745.976,38	0,00	-46.898,40
401 06 99 Imóveis urbanos, com finalidade operativa: > Terrenos incluídos em planos de urbaniz.c/capacidade construtiva > Outros terrenos														
Totais do GH:	12.500,00	12.500,00	0,00	0,00	0,00	0,00	0,00	0,00	0,00	0,00	12.500,00	12.500,00	0,00	0,00
401 07 02 Imóveis urbanos, com finalidade operativa: > Terrenos situados dentro do perímetro urbano, classificado como: > Zona verde ou de lazer														
Totais do GH:	14.215,74	14.215,74	396.093,64	2.500,00	398.593,64	0,00	0,00	122.387,20	122.387,20	122.387,20	412.809,38	290.422,18	398.593,64	276.206,44
401 07 04 Imóveis urbanos, com finalidade operativa: > Terrenos situados dentro do perímetro urbano, classificado como: > Destinado a equipamento público														
Totais do GH:	95.143,93	95.143,93	0,00	0,00	0,00	0,00	0,00	0,00	0,00	0,00	95.143,93	95.143,93	0,00	0,00
401 07 99 Imóveis urbanos, com finalidade operativa: > Terrenos situados dentro do perímetro urbano, classificado como: > Outros terrenos														
Totais do GH:	149.277,83	149.277,83	0,00	0,00	0,00	0,00	0,00	0,00	0,00	0,00	149.277,83	149.277,83	0,00	0,00
401 08 02A Imóveis urbanos, com finalidade operativa: > Com finalidade ou uso sócio-cultural > Monumentos														
Totais do GH:	2.147,10	2.060,76	0,00	0,00	0,00	0,00	0,00	14,39	100,73	14,39	2.147,10	2.046,37	0,00	-14,39
401 08 02D Imóveis urbanos, com finalidade operativa: > Com finalidade ou uso sócio-cultural > Monumentos														
Totais do GH:	286.265,15	241.427,03	0,00	0,00	0,00	0,00	0,00	3.573,18	48.411,30	3.573,18	286.265,15	237.853,85	0,00	-3.573,18
401 08 02E Imóveis urbanos, com finalidade operativa: > Com finalidade ou uso sócio-cultural > Monumentos														
Totais do GH:	768,00	768,00	0,00	0,00	0,00	0,00	0,00	0,00	0,00	0,00	768,00	768,00	0,00	0,00
402 01 99 Imóveis rústicos: > Terrenos não incluídos em plano de urbanização - solo rural vocacionado para actividades: > Solo para outros fins														
Totais do GH:	25.271,27	25.271,27	0,00	0,00	0,00	0,00	0,00	0,00	0,00	0,00	25.271,27	25.271,27	0,00	0,00
403 01 02 Outros recursos naturais: > Outros imóveis: > Poços e reservatórios														
Totais do GH:	12.700,00	12.700,00	0,00	0,00	0,00	0,00	0,00	0,00	0,00	0,00	12.700,00	12.700,00	0,00	0,00

Município das Lajes do Pico
Mapa síntese por GH

Ano: 2014

F4

Classificação geral	Patrimônio inicial		Acréscimos patrimoniais			Diminuições patrimoniais				Patrimônio final		Variação patrimonial		
	Bruto	Líquido	Aquisições	Grandes reparações e outros aumentos	Totais	Abates	Desvalorizações	Amortizações exercício	Amortizações acumuladas	Total	Bruto	Líquido	Bruto	Líquido
(1)	(4)	(5)	(6)	(8)	(9=6+8)	(10)	(11)	(12)	(13)	(14=10+11+12)	(15=4+9-10-11)	(16=15-13)	(17=15-4)	(18=16-5)
403 01 04 Outros recursos naturais: > Terrenos e águas territoriais														
Totais do GH:	10 500,00			0,00	0,00		0,00		0,00	0,00	10 500,00		0,00	
		10 500,00		0,00		0,00		0,00		0,00		10 500,00		0,00
103 02 10 Equipamento e material de escritórios e de reprografia > Máquinas e equipamento de escritório > Selos brancos e sinetas														
Totais do GH:	249,40			0,00	0,00		0,00			249,40	249,40		0,00	
		0,00		0,00		0,00		0,00		0,00		0,00		0,00
103 02 11 Equipamento e material de escritórios e de reprografia > Máquinas e equipamento de escritório > Outras máquinas e aparelhos														
Totais do GH:	64,26			0,00	0,00		0,00			64,26	64,26		0,00	
		0,00		0,00		0,00		0,00		0,00		0,00		0,00
103 02 99 Equipamento e material de escritórios e de reprografia > Máquinas e equipamento de escritório > Outro equipamento e material de escritório														
Totais do GH:	4 383,16			0,00	0,00		0,00			3 789,41	4 383,16		0,00	
		784,92		0,00		0,00		191,17		191,17		593,75		-191,17
103 03 01 Equipamento e material de escritórios e de reprografia > Equipamento de reprografia > Fotocopiadoras														
Totais do GH:	40 638,88			0,00	0,00		0,00			34 693,12	40 638,88		0,00	
		5 945,76		0,00		0,00		0,00		0,00		5 945,76		0,00
103 03 03 Equipamento e material de escritórios e de reprografia > Equipamento de reprografia > Guilhotinas														
Totais do GH:	302,67			0,00	0,00		0,00			302,67	302,67		0,00	
		0,00		0,00		0,00		0,00		0,00		0,00		0,00
103 03 05 Equipamento e material de escritórios e de reprografia > Equipamento de reprografia > Máquinas de encadernar														
Totais do GH:	703,17			0,00	0,00		0,00			703,17	703,17		0,00	
		0,00		0,00		0,00		0,00		0,00		0,00		0,00
103 03 99 Equipamento e material de escritórios e de reprografia > Equipamento de reprografia > Outro equipamento de reprografia														
Totais do GH:	222,61			0,00	0,00		0,00			222,61	222,61		0,00	
		0,00		0,00		0,00		0,00		0,00		0,00		0,00
104 06 07 Equipamento para investigação de medida e de utilização técnica especial > Instrumentos ópticos e equipamento fotográfico e cinematográfico > Ecrãs														
Totais do GH:	6 304,10			0,00	0,00		0,00			6 304,10	6 304,10		0,00	
		0,00		0,00		0,00		0,00		0,00		0,00		0,00
104 06 11 Equipamento para investigação de medida e de utilização técnica especial > Instrumentos ópticos e equipamento fotográfico e cinematográfico > Estojos														
Totais do GH:	22,32			0,00	0,00		0,00			22,32	22,32		0,00	
		0,00		0,00		0,00		0,00		0,00		0,00		0,00

104

Município das Lajes do Pico
Mapa síntese por GH

Ano: 2014

F4

Classificação geral	Patrimônio inicial		Acréscimos patrimoniais			Diminuições patrimoniais				Patrimônio final		Variação patrimonial		
	Bruto	Líquido	Aquisições	Grandes reparações e outros aumentos		Abates	Desvalorizações	Amortizações		Total	Bruto	Líquido	Bruto	Líquido
				Totais	Totais			exercício	acumuladas					
(1)	(4)	(5)	(6)	(8)	(9-6+8)	(10)	(11)	(12)	(13)	(14-10+11+12)	(15-4+9-10-11)	(16-15-13)	(17-15-4)	(18-16-5)
104 06 13 Equipamento para investigação de medida e de utilização técnica especial > Instrumentos ópticos e equipamento fotográfico e cinematográfico > Fotômetros														
Totais do GH:	0,00		398,00		398,00		0,00		79,60		398,00		398,00	
		0,00		0,00		0,00		79,60		79,60		318,40		318,40
104 06 19 Equipamento para investigação de medida e de utilização técnica especial > Instrumentos ópticos e equipamento fotográfico e cinematográfico > Máquinas fotográficas														
Totais do GH:	2.049,29		0,00		0,00		0,00		2.049,29		2.049,29		0,00	
		0,00		0,00		0,00		0,00		0,00		0,00		0,00
104 06 22 Equipamento para investigação de medida e de utilização técnica especial > Instrumentos ópticos e equipamento fotográfico e cinematográfico > Objectivas, lentes e óculos														
Totais do GH:	26.518,36		0,00		0,00		0,00		26.518,36		26.518,36		0,00	
		0,00		0,00		0,00		0,00		0,00		0,00		0,00
104 06 24 Equipamento para investigação de medida e de utilização técnica especial > Instrumentos ópticos e equipamento fotográfico e cinematográfico > Rebobinadores														
Totais do GH:	4.047,45		0,00		0,00		0,00		4.047,45		4.047,45		0,00	
		0,00		0,00		0,00		0,00		0,00		0,00		0,00
104 06 99 Equipamento para investigação de medida e de utilização técnica especial > Instrumentos ópticos e equipamento fotográfico e cinematográfico > Outro equipamento e material de uso específico														
Totais do GH:	1.019,75		0,00		0,00		0,00		1.019,75		1.019,75		0,00	
		0,00		0,00		0,00		0,00		0,00		0,00		0,00
104 07 06 Equipamento para investigação de medida e de utilização técnica especial > Equipamento de desenho, fotografia e cartografia > Cavaletes														
Totais do GH:	189,42		0,00		0,00		0,00		189,42		189,42		0,00	
		0,00		0,00		0,00		0,00		0,00		0,00		0,00
202 01 01 Gasóleo: > Ligeiros de passageiros a gasóleo: > Ligeiros de passageiros a gasóleo até 1 500 de cilindrada														
Totais do GH:	37.420,17		0,00		0,00		0,00		15.332,50		37.420,17		0,00	
		26.765,18		0,00		0,00		4.677,51		4.677,51		22.087,67		-4.677,51
202 01 02 Gasóleo: > Ligeiros de passageiros a gasóleo: > Ligeiros de passageiros a gasóleo mais de 1 500 até 2 000 cilindrada														
Totais do GH:	36.712,50		0,00		0,00		0,00		17.153,12		36.712,50		0,00	
		24.148,44		0,00		0,00		4.589,06		4.589,06		19.559,38		-4.589,06
202 01 03 Gasóleo: > Ligeiros de passageiros a gasóleo: > Ligeiros de passageiros a gasóleo de 2 001 até 3 000 cilindrada														
Totais do GH:	34.018,39		0,00		0,00		0,00		34.018,39		34.018,39		0,00	
		0,00		0,00		0,00		0,00		0,00		0,00		0,00
202 02 01 Gasóleo: > Mistos a gasóleo: > Mistos a gasóleo até 1 500 de cilindrada														
Totais do GH:	19.982,80		6.711,00		6.711,00		0,00		11.017,75		26.693,80		6.711,00	
		12.254,83		0,00		0,00		3.289,78		3.289,78		15.676,05		3.421,22

Município das Lajes do Pico
Mapa síntese por GH

Ano: 2014

F4

Classificação geral	Patrimônio inicial		Acréscimos patrimoniais			Diminuições patrimoniais			Patrimônio final		Variação patrimonial			
	Bruto	Líquido	Aquisições	Grandes reparações e outros aumentos	Totais	Abates	Desvalorizações	Amortizações		Bruto	Líquido	Bruto	Líquido	
(1)	(4)	(5)	(6)	(8)	(9=6+8)	(10)	(11)	(12)	(13)	(14=10+11+12)	(15=4+9-10-11)	(16=15-13)	(17=15-4)	(18=16-5)
202 02 03 Gasóleo: > Mistos a gasóleo: > Mistos a gasóleo de 2 001 até 3 000 cilindrada														
Totais do GH:	47 968,73		0,00	0,00	0,00			0,00	20 380,96	47 968,73		0,00		
		32 384,64		0,00		0,00		4 796,87	4 796,87		27 587,77			-4 796,87
104 07 13 Equipamento para investigação de medida e de utilização técnica especial > Equipamento de desenho, fotografia e cartografia > Esquadros														
Totais do GH:	10,25		0,00	0,00	0,00			0,00	10,25	10,25		0,00		0,00
		0,00		0,00		0,00		0,00	0,00	0,00		0,00		0,00
104 07 14 Equipamento para investigação de medida e de utilização técnica especial > Equipamento de desenho, fotografia e cartografia > Estradores														
Totais do GH:	350,00		0,00	0,00	0,00			0,00	350,00	350,00		0,00		0,00
		0,00		0,00		0,00		0,00	0,00	0,00		0,00		0,00
202 03 02 Gasóleo: > De carga a gasóleo: > De carga a gasóleo mais de 1 500 até 2 000 cilindrada														
Totais do GH:	98 765,22		0,00	0,00	0,00			0,00	89 765,22	98 765,22		0,00		0,00
		11 250,00		0,00		0,00		2 250,00	2 250,00		9 000,00			-2 250,00
104 07 16 Equipamento para investigação de medida e de utilização técnica especial > Equipamento de desenho, fotografia e cartografia > Instrumentos para levantamento topográfico														
Totais do GH:	15 905,30		0,00	0,00	0,00			0,00	15 905,30	15 905,30		0,00		0,00
		0,00		0,00		0,00		0,00	0,00	0,00		0,00		0,00
202 03 03 Gasóleo: > De carga a gasóleo: > De carga a gasóleo de 2 001 até 3 000 cilindrada														
Totais do GH:	0,00		0,00	0,00	0,00			0,00	0,00	0,00		0,00		0,00
		0,00		0,00		0,00		0,00	0,00	0,00		0,00		0,00
104 07 99 Equipamento para investigação de medida e de utilização técnica especial > Equipamento de desenho, fotografia e cartografia > Outros instrumentos e material de uso específico														
Totais do GH:	2 087,25		0,00	0,00	0,00			0,00	2 087,25	2 087,25		0,00		0,00
		0,00		0,00		0,00		0,00	0,00	0,00		0,00		0,00
202 05 01 Gasóleo: > Todo-o-terreno a gasóleo > Todo-o-terreno a gasóleo até 1 500 de cilindrada														
Totais do GH:	28 000,00		0,00	0,00	0,00			0,00	14 000,00	28 000,00		0,00		0,00
		17 500,00		0,00		0,00		3 500,00	3 500,00		14 000,00			-3 500,00
202 05 03 Gasóleo: > Todo-o-terreno a gasóleo > Todo-o-terreno a gasóleo de 2 001 até 3 000 cilindrada														
Totais do GH:	0,00		0,00	0,00	0,00			0,00	0,00	0,00		0,00		0,00
		0,00		0,00		0,00		0,00	0,00	0,00		0,00		0,00
202 07 01 Gasóleo: > Especiais a gasóleo: > Especiais a gasóleo até 1 500 de cilindrada														
Totais do GH:	24 001,20		0,00	0,00	0,00			0,00	24 001,20	24 001,20		0,00		0,00
		0,00		0,00		0,00		0,00	0,00	0,00		0,00		0,00

Município das Lajes do Pico
Mapa síntese por GH

Handwritten signatures and initials in blue ink, including a large signature across the top right and several initials to the right. A stamp 'F4' is visible.

Ano: 2014

GH	Patrimônio inicial		Acréscimos patrimoniais			Diminuições patrimoniais			Patrimônio final		Variação patrimonial			
	Bruto	Líquido	Aquisições	Grandes reparações e outros aumentos	Totais	Abates	Desvalorizações	Amortizações		Bruto	Líquido	Bruto	Líquido	
								exercício	acumuladas					
(1)	(4)	(5)	(6)	(8)	(9=6+8)	(10)	(11)	(12)	(13)	(14+10+11+12)	(15=4+9-10-11)	(16=15-13)	(17=15-4)	(18=16-5)
202 07 04 Gasôleo: > Especiais a gasôleo: > Especiais a gasôleo mais de 3.000 cilindrada														
Totais do GH:	32.000,00			0,00	0,00			0,00		6.854,40		32.000,00		0,00
		27.430,40							2.284,80		2.284,80		25.145,60	-2.284,80
202 07 05 Gasôleo: > Especiais a gasôleo: > Especiais a gasôleo sem cilindrada														
Totais do GH:	46.077,06			0,00	995,64			0,00		32.594,76		47.072,70		995,64
		15.200,00							1.717,70		1.717,70		14.477,94	-722,06
104 08 06 Equipamento para investigação de medida e de utilização técnica especial > Instrumentos para medida do tempo > Relógios														
Totais do GH:	498,80			0,00	0,00			0,00		498,80		498,80		0,00
		0,00							0,00		0,00		0,00	0,00
104 09 01 Equipamento para investigação de medida e de utilização técnica especial > Instrumentos de pesagem > Balanças														
Totais do GH:	60,89			0,00	0,00			0,00		60,89		60,89		0,00
		0,00							0,00		0,00		0,00	0,00
105 06 01 Equipamento e material para serviços de saúde > Equipamento e material para serviços de hotelaria e alimentação > Fogões														
Totais do GH:	124,30			0,00	0,00			0,00		124,30		124,30		0,00
		0,00							0,00		0,00		0,00	0,00
105 06 03 Equipamento e material para serviços de saúde > Equipamento e material para serviços de hotelaria e alimentação > Máquinas de lavar louça														
Totais do GH:	1.010,09			0,00	0,00			0,00		1.010,09		1.010,09		0,00
		0,00							0,00		0,00		0,00	0,00
105 06 13 Equipamento e material para serviços de saúde > Equipamento e material para serviços de hotelaria e alimentação > Aquecedores														
Totais do GH:	955,29			0,00	0,00			0,00		955,29		955,29		0,00
		0,00							0,00		0,00		0,00	0,00
105 06 14 Equipamento e material para serviços de saúde > Equipamento e material para serviços de hotelaria e alimentação > Arcas congeladoras														
Totais do GH:	0,00			494,07	583,00			0,00		64,77		583,00		583,00
		0,00							64,77		64,77		518,23	518,23
105 06 19 Equipamento e material para serviços de saúde > Equipamento e material para serviços de hotelaria e alimentação > Aspiradores														
Totais do GH:	292,06			0,00	0,00			0,00		292,06		292,06		0,00
		0,00							0,00		0,00		0,00	0,00
105 07 14 Equipamento e material para serviços de saúde > Outros: Equipamento específico de farmácia > Malas														
Totais do GH:	150,76			0,00	0,00			0,00		150,76		150,76		0,00
		0,00							0,00		0,00		0,00	0,00

107

Município das Lajes do Pico
Mapa síntese por GH

Ano: 2014

F4

Classificação geral	Patrimônio inicial		Acréscimos patrimoniais			Diminuições patrimoniais				Patrimônio final		Variação patrimonial		
	Bruto	Líquido	Aquisições	Grandes reparações e outros aumentos	Totais	Abates	Desvalorizações	Amortizações		Total	Bruto	Líquido	Bruto	Líquido
(1)	(4)	(5)	(6)	(8)	(9=6+8)	(10)	(11)	(12)	(13)	(14=10+11+12)	(15=4+9-10-11)	(16=15-13)	(17=15-4)	(18=16-5)
106 01 04 Equipamento e material recreativo, desportivo, de educação e de cultura > Equip. recreativo, de educação física e desporto, incluindo mobiliário de apoio > Balizas														
Totais do GH:	3.642,10	910,42	0,00	0,00	0,00	0,00	0,00	455,28		-455,28		455,14		-455,28
106 01 15 Equipamento e material recreativo, desportivo, de educação e de cultura > Equip. recreativo, de educação física e desporto, incluindo mobiliário de apoio > Móveis para jardins e piscinas														
Totais do GH:	2.889,32	0,00	0,00	0,00	0,00	0,00	0,00	2.889,32				2.889,32	0,00	0,00
106 01 99 Equipamento e material recreativo, desportivo, de educação e de cultura > Equip. recreativo, de educação física e desporto, incluindo mobiliário de apoio > Outro equipamento específico														
Totais do GH:	26.423,53	1.760,52	0,00	0,00	0,00	0,00	0,00	25.543,29				26.423,53	0,00	0,00
106 02 04 Equipamento e material recreativo, desportivo, de educação e de cultura > Equip. e dispositivos auxiliares de instrução, incluindo mobiliário e material escolar > Calculadoras trigonométricas														
Totais do GH:	162,90	0,00	0,00	0,00	0,00	0,00	0,00	162,90				162,90	0,00	0,00
106 02 16 Equipamento e material recreativo, desportivo, de educação e de cultura > Equip. e dispositivos auxiliares de instrução, incluindo mobiliário e material escolar > Quadros expositores de mapas														
Totais do GH:	50,00	0,00	0,00	0,00	0,00	0,00	0,00	50,00				50,00	0,00	0,00
106 02 99 Equipamento e material recreativo, desportivo, de educação e de cultura > Equip. e dispositivos auxiliares de instrução, incluindo mobiliário e material escolar > Outro equipamento e utensílios de uso específico														
Totais do GH:	113,88	0,00	0,00	0,00	0,00	0,00	0,00	113,88				113,88	0,00	0,00
106 03 01 Equipamento e material recreativo, desportivo, de educação e de cultura > Equipamento e material audiovisual > Amplificadores														
Totais do GH:	3.436,64	417,48	0,00	0,00	0,00	0,00	0,00	3.158,18				3.436,64	0,00	0,00
106 03 03 Equipamento e material recreativo, desportivo, de educação e de cultura > Equipamento e material audiovisual > Colunas para reprodução de som														
Totais do GH:	10.745,43	459,05	0,00	0,00	0,00	0,00	0,00	139,02		139,02		278,46		-139,02
106 03 05 Equipamento e material recreativo, desportivo, de educação e de cultura > Equipamento e material audiovisual > Compact-disc														
Totais do GH:	309,26	0,00	0,00	0,00	0,00	0,00	0,00	76,47		76,47		382,58		-76,47
106 03 07 Equipamento e material recreativo, desportivo, de educação e de cultura > Equipamento e material audiovisual > Ecrãs														
Totais do GH:	79,95	0,00	0,00	0,00	0,00	0,00	0,00	79,95		79,95		79,95	0,00	0,00

Município das Lajes do Pico
Mapa síntese por GH

Ano: 2014

F4

GH	Patrimônio inicial		Acréscimos patrimoniais			Diminuições patrimoniais				Patrimônio final		Variação patrimonial		
	Bruto	Líquido	Aquisições	Grandes reparações e outros aumentos	Totais (9=6+8)	Abates	Desvalorizações	Amortizações		Total (14=10+11+12)	Bruto	Líquido	Bruto	Líquido
								exercício	acumuladas					
(1)	(4)	(5)	(6)	(8)	(9=6+8)	(10)	(11)	(12)	(13)	(14=10+11+12)	(15=4+9-10-11)	(16=15-13)	(17=15-4)	(18=16-5)
106 03 11 Equipamento e material recreativo, desportivo, de educação e de cultura > Equipamento e material audiovisual > Gravadores/reprodutores														
Totais do GH:	230,34		0,00	0,00	0,00		0,00		230,34		230,34		0,00	
		0,00		0,00		0,00		0,00		0,00		0,00		0,00
106 03 13 Equipamento e material recreativo, desportivo, de educação e de cultura > Equipamento e material audiovisual > Monitores														
Totais do GH:	3.020,09		0,00	0,00	0,00		0,00		3.020,09		3.020,09		0,00	
		0,00		0,00		0,00		0,00		0,00		0,00		0,00
106 03 14 Equipamento e material recreativo, desportivo, de educação e de cultura > Equipamento e material audiovisual > Projectores diversos														
Totais do GH:	13.389,92		0,00	0,00	0,00		0,00		12.686,36		13.389,92		0,00	
		844,20		0,00		0,00		140,64		140,64		703,56		-140,64
106 03 15 Equipamento e material recreativo, desportivo, de educação e de cultura > Equipamento e material audiovisual > Rádios														
Totais do GH:	428,09		62,16	62,16	62,16		0,00		490,25		490,25		62,16	
		0,00		0,00		0,00		62,16		62,16		0,00		0,00
106 03 16 Equipamento e material recreativo, desportivo, de educação e de cultura > Equipamento e material audiovisual > Retroprojectores														
Totais do GH:	420,00		0,00	0,00	0,00		0,00		420,00		420,00		0,00	
		0,00		0,00		0,00		0,00		0,00		0,00		0,00
106 03 17 Equipamento e material recreativo, desportivo, de educação e de cultura > Equipamento e material audiovisual > Sistemas vídeo-cassettes														
Totais do GH:	538,69		0,00	0,00	0,00		0,00		538,69		538,69		0,00	
		0,00		0,00		0,00		0,00		0,00		0,00		0,00
106 03 18 Equipamento e material recreativo, desportivo, de educação e de cultura > Equipamento e material audiovisual > Televisores														
Totais do GH:	6.115,84		0,00	0,00	0,00		0,00		4.924,96		6.115,84		0,00	
		1.480,22		0,00		0,00		289,34		289,34		1.190,88		-289,34
106 03 99 Equipamento e material recreativo, desportivo, de educação e de cultura > Equipamento e material audiovisual > Outros - Equipamento e material audiovisual														
Totais do GH:	9.136,55		33,05	39,00	39,00		0,00		8.937,21		9.175,55		39,00	
		245,04		5,95		0,00		45,70		45,70		238,34		-6,70
106 04 04 Equipamento e material recreativo, desportivo, de educação e de cultura > Instrumentos musicais, incluindo equipamento de orquestra > Amplificadores														
Totais do GH:	442,55		0,00	0,00	0,00		0,00		338,70		442,55		0,00	
		155,69		0,00		0,00		51,84		51,84		103,85		-51,84
106 04 10 Equipamento e material recreativo, desportivo, de educação e de cultura > Instrumentos musicais, incluindo equipamento de orquestra > Bombos														
Totais do GH:	636,00		0,00	0,00	0,00		0,00		238,50		636,00		0,00	
		463,75		0,00		0,00		66,25		66,25		397,50		-66,25

Município das Lajes do Pico
Mapa síntese por GH

Ano: 2014

F4

Classificação geral	Patrimônio inicial		Acréscimos patrimoniais			Diminuições patrimoniais				Patrimônio final		Variação patrimonial		
	Bruto	Líquido	Aquisições	Grandes reparações e outros aumentos	Totais	Abates	Desvalorizações	Amortizações		Total	Bruto	Líquido	Bruto	Líquido
(1)	(4)	(5)	(6)	(8)	(9=6+8)	(10)	(11)	(12)	(13)	(14=10+11+12)	(15=4+9-10-11)	(16=15-13)	(17=15-4)	(18=16-5)
106 04 15 Equipamento e material recreativo, desportivo, de educação e de cultura > Instrumentos musicais, incluindo equipamento de orquestra > Clarinetes														
Totais do GH:	699,30		611,88	0,00	0,00	0,00		87,42		174,84		699,30	0,00	
106 04 17 Equipamento e material recreativo, desportivo, de educação e de cultura > Instrumentos musicais, incluindo equipamento de orquestra > Congas														
Totais do GH:	535,00		267,48	0,00	0,00	0,00		66,88		334,40		535,00	0,00	-66,88
106 04 18 Equipamento e material recreativo, desportivo, de educação e de cultura > Instrumentos musicais, incluindo equipamento de orquestra > Contrabaixos														
Totais do GH:	212,00		0,00	0,00	0,00	0,00		0,00		212,00		212,00	0,00	0,00
106 04 21 Equipamento e material recreativo, desportivo, de educação e de cultura > Instrumentos musicais, incluindo equipamento de orquestra > Estrados														
Totais do GH:	42.338,62		22.603,48	0,00	0,00	0,00		5.292,34		25.027,48		42.338,62	0,00	-5.292,34
106 04 23 Equipamento e material recreativo, desportivo, de educação e de cultura > Instrumentos musicais, incluindo equipamento de orquestra > Estantes para partituras														
Totais do GH:	717,36		0,00	0,00	0,00	0,00		0,00		717,36		717,36	0,00	0,00
106 04 28 Equipamento e material recreativo, desportivo, de educação e de cultura > Instrumentos musicais, incluindo equipamento de orquestra > Flautas														
Totais do GH:	90,10		0,00	0,00	0,00	0,00		0,00		90,10		90,10	0,00	0,00
106 04 32 Equipamento e material recreativo, desportivo, de educação e de cultura > Instrumentos musicais, incluindo equipamento de orquestra > Guitarras														
Totais do GH:	106,00		0,00	0,00	0,00	0,00		0,00		106,00		106,00	0,00	0,00
106 04 45 Equipamento e material recreativo, desportivo, de educação e de cultura > Instrumentos musicais, incluindo equipamento de orquestra > Pratos														
Totais do GH:	21,20		0,00	0,00	0,00	0,00		0,00		21,20		21,20	0,00	0,00
106 04 47 Equipamento e material recreativo, desportivo, de educação e de cultura > Instrumentos musicais, incluindo equipamento de orquestra > Saxofones														
Totais do GH:	1.298,50		1.136,18	0,00	0,00	0,00		162,32		324,64		1.298,50	0,00	-162,32
106 04 51 Equipamento e material recreativo, desportivo, de educação e de cultura > Instrumentos musicais, incluindo equipamento de orquestra > Tambores														
Totais do GH:	111,30		0,00	0,00	0,00	0,00		0,00		111,30		111,30	0,00	0,00

077

Município das Lajes do Pico
Mapa síntese por GH

Ano: 2014

F4

Classificação geral	Patrimônio inicial		Acréscimos patrimoniais			Diminuições patrimoniais			Patrimônio final			Variação patrimonial		
	Bruto	Líquido	Aquisições	Grandes reparações e outros aumentos	Totais	Abates	Desvalorizações	Amortizações		Total	Bruto	Líquido	Bruto	Líquido
								exercício	acumuladas					
(1)	(4)	(5)	(6)	(8)	(9=6+8)	(10)	(11)	(12)	(13)	(14=10+11+12)	(15=4+9-10-11)	(16=15-13)	(17=15-4)	(18=16-5)
106 04 54 Equipamento e material recreativo, desportivo, de educação e de cultura > Instrumentos musicais, incluindo equipamento de orquestra > Trombones														
Totais do GH:	233,20		0,00		0,00			0,00		233,20		233,20		0,00
		0,00		0,00		0,00		0,00		0,00		0,00		0,00
106 04 55 Equipamento e material recreativo, desportivo, de educação e de cultura > Instrumentos musicais, incluindo equipamento de orquestra > Trompas														
Totais do GH:	270,30		0,00		0,00			0,00		67,58		270,30		0,00
		236,51		0,00		0,00		33,79		33,79		202,72		-33,79
106 04 56 Equipamento e material recreativo, desportivo, de educação e de cultura > Instrumentos musicais, incluindo equipamento de orquestra > Trompetes														
Totais do GH:	1.799,88		0,00		0,00			0,00		778,30		1.799,88		0,00
		1.191,84		0,00		0,00		170,26		170,26		1.621,58		-170,26
106 04 57 Equipamento e material recreativo, desportivo, de educação e de cultura > Instrumentos musicais, incluindo equipamento de orquestra > Tubas														
Totais do GH:	1.565,20		0,00		0,00			0,00		376,32		1.505,20		0,00
		1.317,04		0,00		0,00		188,16		188,16		1.128,88		-188,16
106 04 99 Equipamento e material recreativo, desportivo, de educação e de cultura > Instrumentos musicais, incluindo equipamento de orquestra > Outros instrumentos e aparelhos musicais														
Totais do GH:	1.346,68		1.300,00		1.300,00			0,00		1.012,30		2.646,68		1.300,00
		579,69		0,00		0,00		245,31		245,31		1.634,38		1.054,69
106 05 06 Equipamento e material recreativo, desportivo, de educação e de cultura > Livros, publicações e documentos: > Livros														
Totais do GH:	492,00		0,00		0,00			0,00		0,00		492,00		0,00
		492,00		0,00		0,00		0,00		0,00		492,00		0,00
106 05 99 Equipamento e material recreativo, desportivo, de educação e de cultura > Livros, publicações e documentos: > Outras publicações e documentos														
Totais do GH:	5.858,00		0,00		0,00			0,00		0,00		5.858,00		0,00
		5.858,00		0,00		0,00		0,00		0,00		5.858,00		0,00
106 06 03 Equipamento e material recreativo, desportivo, de educação e de cultura > Obras de arte, móveis antigos, coleções, antiguidades > Armários														
Totais do GH:	1.695,91		0,00		0,00			0,00		0,00		1.695,91		0,00
		1.695,91		0,00		0,00		0,00		0,00		1.695,91		0,00
106 06 09 Equipamento e material recreativo, desportivo, de educação e de cultura > Obras de arte, móveis antigos, coleções, antiguidades > Esculturas														
Totais do GH:	17.500,00		0,00		0,00			0,00		0,00		17.500,00		0,00
		17.500,00		0,00		0,00		0,00		0,00		17.500,00		0,00
106 06 11 Equipamento e material recreativo, desportivo, de educação e de cultura > Obras de arte, móveis antigos, coleções, antiguidades > Gravuras														
Totais do GH:	3.350,95		0,00		0,00			0,00		0,00		3.350,95		0,00
		3.350,95		0,00		0,00		0,00		0,00		3.350,95		0,00

Município das Lajes do Pico
Mapa síntese por GH

Ano: 2014

F4

Classificação geral	Patrimônio inicial		Acréscimos patrimoniais			Diminuições patrimoniais				Patrimônio final		Variação patrimonial		
	Bruto	Líquido	Aquisições	Grandes reparações e custos aumentos	Totais	Abates	Desvalorizações	Amortizações		Total	Bruto	Líquido	Bruto	Líquido
(1)	(4)	(5)	(6)	(8)	(9=6+8)	(10)	(11)	(12)	(13)	(14=10+11+12)	(15=4+9-10-11)	(16=15-13)	(17=15-4)	(18=16-5)
106 06 18 Equipamento e material recreativo, desportivo, de educação e de cultura > Obras de arte, móveis antigos, coleções, antiguidades > Mobiliário														
Totais do GH:	5.959,17	5.959,17	0,00	0,00	0,00	0,00	0,00	0,00	0,00	0,00	5.959,17	5.959,17	0,00	0,00
106 06 25 Equipamento e material recreativo, desportivo, de educação e de cultura > Obras de arte, móveis antigos, coleções, antiguidades > Quadros														
Totais do GH:	13.443,62	13.443,62	0,00	0,00	0,00	0,00	0,00	0,00	0,00	0,00	13.443,62	13.443,62	0,00	0,00
106 06 99 Equipamento e material recreativo, desportivo, de educação e de cultura > Obras de arte, móveis antigos, coleções, antiguidades > Outros (obras de arte, móveis antigos, coleções antiguidades)														
Totais do GH:	2.974,42	2.974,42	0,00	0,00	0,00	0,00	0,00	0,00	0,00	0,00	2.974,42	2.974,42	0,00	0,00
107 01 02 Equipamento de conforto, de higiene e de utilização comum > Mobiliário e equipamento comum (exclui mobiliário de escritório) > Armários														
Totais do GH:	598,32	598,32	0,00	0,00	0,00	0,00	0,00	0,00	0,00	598,32	598,32	598,32	0,00	0,00
107 01 03 Equipamento de conforto, de higiene e de utilização comum > Mobiliário e equipamento comum (exclui mobiliário de escritório) > Bancos														
Totais do GH:	2.532,33	2.532,33	0,00	0,00	0,00	0,00	0,00	0,00	2.532,33	2.532,33	2.532,33	2.532,33	0,00	0,00
107 01 06 Equipamento de conforto, de higiene e de utilização comum > Mobiliário e equipamento comum (exclui mobiliário de escritório) > Bengaleiros														
Totais do GH:	925,82	925,82	0,00	0,00	0,00	0,00	0,00	0,00	925,82	925,82	925,82	925,82	0,00	0,00
107 01 07 Equipamento de conforto, de higiene e de utilização comum > Mobiliário e equipamento comum (exclui mobiliário de escritório) > Cadeiras														
Totais do GH:	893,85	893,85	0,00	0,00	0,00	0,00	0,00	0,00	893,85	893,85	893,85	893,85	0,00	0,00
107 01 13 Equipamento de conforto, de higiene e de utilização comum > Mobiliário e equipamento comum (exclui mobiliário de escritório) > Escadas/Escadotes														
Totais do GH:	879,39	879,39	0,00	0,00	0,00	0,00	0,00	0,00	879,39	879,39	879,39	879,39	0,00	0,00
107 01 15 Equipamento de conforto, de higiene e de utilização comum > Mobiliário e equipamento comum (exclui mobiliário de escritório) > Espelhos														
Totais do GH:	89,00	89,00	0,00	0,00	0,00	0,00	0,00	0,00	89,00	89,00	89,00	89,00	0,00	0,00
107 01 16 Equipamento de conforto, de higiene e de utilização comum > Mobiliário e equipamento comum (exclui mobiliário de escritório) > Estantes														
Totais do GH:	18.899,45	18.899,45	2.362,37	0,00	0,00	0,00	0,00	2.362,37	18.899,45	21.261,82	18.899,45	16.529,48	0,00	-2.362,37

Município das Lajes do Pico
Mapa síntese por GH

Ano: 2014

F4

Classificação geral	Patrimônio inicial		Acréscimos patrimoniais			Diminuições patrimoniais				Patrimônio final		Variação patrimonial		
	Bruto	Líquido	Aquisições	Grandes reparações e outros aumentos	Totais	Abates	Desvalorizações	Amortizações		Total	Bruto	Líquido	Bruto	Líquido
								exercício	acumuladas					
(1)	(4)	(5)	(6)	(8)	(9=6+8)	(10)	(11)	(12)	(13)	(14=10+11+12)	(15=4+9-10-11)	(16=15-13)	(17=15-4)	(18=16-5)
107 01 19 Equipamento de conforto, de higiene e de utilização comum > Mobiliário e equipamento comum (exclui mobiliário de escritório) > Mapas														
Totais do GH:	588,58		0,00		0,00			0,00		588,58		588,58		0,00
		0,00		0,00		0,00		0,00		0,00		0,00		0,00
107 01 20 Equipamento de conforto, de higiene e de utilização comum > Mobiliário e equipamento comum (exclui mobiliário de escritório) > Mesas														
Totais do GH:	2.596,83		0,00		0,00			0,00		2.461,55		2.596,83		0,00
		334,61		0,00		0,00		199,33		199,33		135,28		-199,33
107 01 21 Equipamento de conforto, de higiene e de utilização comum > Mobiliário e equipamento comum (exclui mobiliário de escritório) > Papelarias														
Totais do GH:	2.711,78		0,00		0,00			0,00		2.711,78		2.711,78		0,00
		0,00		0,00		0,00		0,00		0,00		0,00		0,00
107 01 22 Equipamento de conforto, de higiene e de utilização comum > Mobiliário e equipamento comum (exclui mobiliário de escritório) > Prateleiras														
Totais do GH:	1.425,00		0,00		0,00			0,00		1.425,00		1.425,00		0,00
		178,09		0,00		0,00		178,09		178,09		0,00		-178,09
107 01 23 Equipamento de conforto, de higiene e de utilização comum > Mobiliário e equipamento comum (exclui mobiliário de escritório) > Secretárias														
Totais do GH:	2.219,14		0,00		0,00			0,00		2.219,14		2.219,14		0,00
		277,41		0,00		0,00		277,41		277,41		0,00		-277,41
107 01 24 Equipamento de conforto, de higiene e de utilização comum > Mobiliário e equipamento comum (exclui mobiliário de escritório) > Sofás														
Totais do GH:	2.549,83		0,00		0,00			0,00		2.140,82		2.549,83		0,00
		604,29		0,00		0,00		195,28		195,28		409,01		-195,28
107 01 99 Equipamento de conforto, de higiene e de utilização comum > Mobiliário e equipamento comum (exclui mobiliário de escritório) > Outro mobiliário e equipamento														
Totais do GH:	21.643,98		0,00		0,00			0,00		18.149,84		21.643,98		0,00
		6.003,51		0,00		0,00		2.509,37		2.509,37		3.494,14		-2.509,37
107 02 01 Equipamento de conforto, de higiene e de utilização comum > Artigos e utensílios de decoração e conforto > Alcatifas														
Totais do GH:	274,32		0,00		0,00			0,00		274,32		274,32		0,00
		0,00		0,00		0,00		0,00		0,00		0,00		0,00
107 02 04 Equipamento de conforto, de higiene e de utilização comum > Artigos e utensílios de decoração e conforto > Carpetes														
Totais do GH:	1.282,28		0,00		0,00			0,00		1.282,28		1.282,28		0,00
		0,00		0,00		0,00		0,00		0,00		0,00		0,00
107 02 06 Equipamento de conforto, de higiene e de utilização comum > Artigos e utensílios de decoração e conforto > Cintozeiros														
Totais do GH:	515,15		0,00		0,00			0,00		515,15		515,15		0,00
		0,00		0,00		0,00		0,00		0,00		0,00		0,00

Município das Lajes do Pico
Mapa síntese por GH

Ano: 2014

F4

Classificação geral	Património inicial		Acréscimos patrimoniais			Diminuições patrimoniais				Património final		Variação patrimonial		
	Bruto	Líquido	Aquisições	Grandes reparações e outros aumentos	Totais	Abates	Desvalorizações	Amortizações		Total	Bruto	Líquido	Bruto	Líquido
(1)	(4)	(5)	(6)	(8)	(9=6+8)	(10)	(11)	(12)	(13)	(14=10+11+12)	(15=4+9-10-11)	(16=15-13)	(17=15-4)	(18=16-5)
107 02 11 Equipamento de conforto, de higiene e de utilização comum > Artigos e utensílios de decoração e conforto > Jarões														
Totais do GH:	70,00		0,00		0,00		0,00		70,00		70,00		0,00	0,00
		0,00		0,00		0,00		0,00		0,00		0,00		0,00
107 02 15 Equipamento de conforto, de higiene e de utilização comum > Artigos e utensílios de decoração e conforto > Quadros e molduras														
Totais do GH:	187,05		0,00		0,00		0,00		187,05		187,05		0,00	0,00
		0,00		0,00		0,00		0,00		0,00		0,00		0,00
107 02 16 Equipamento de conforto, de higiene e de utilização comum > Artigos e utensílios de decoração e conforto > Reposteiros, toldos, estores, cortinas e cortinados														
Totais do GH:	5.273,89		0,00		0,00		0,00		5.273,89		5.273,89		0,00	0,00
		0,00		0,00		0,00		0,00		0,00		0,00		0,00
107 02 20 Equipamento de conforto, de higiene e de utilização comum > Artigos e utensílios de decoração e conforto > Vasos														
Totais do GH:	91,46		0,00		0,00		0,00		91,46		91,46		0,00	0,00
		0,00		0,00		0,00		0,00		0,00		0,00		0,00
107 02 99 Equipamento de conforto, de higiene e de utilização comum > Artigos e utensílios de decoração e conforto > Outros artigos e utensílios														
Totais do GH:	2.960,06		0,00		0,00		0,00		2.832,31		2.960,06		0,00	0,00
		170,33		0,00		0,00		42,58		42,58		127,75		-42,58
107 03 03 Equipamento de conforto, de higiene e de utilização comum > Equipamento dispositivos iluminação (inclui dispositivos iluminação eléctricos e não eléctricos) > Candeeiros, globos, lustres, plafonier														
Totais do GH:	3.925,54		0,00		0,00		0,00		3.925,54		3.925,54		0,00	0,00
		0,00		0,00		0,00		0,00		0,00		0,00		0,00
107 03 04 Equipamento de conforto, de higiene e de utilização comum > Equipamento dispositivos iluminação (inclui dispositivos iluminação eléctricos e não eléctricos) > Holofetes														
Totais do GH:	14,00		0,00		0,00		0,00		14,00		14,00		0,00	0,00
		0,00		0,00		0,00		0,00		0,00		0,00		0,00
107 03 06 Equipamento de conforto, de higiene e de utilização comum > Equipamento dispositivos iluminação (inclui dispositivos iluminação eléctricos e não eléctricos) > Projectores e iluminadores														
Totais do GH:	4.118,42		0,00		0,00		0,00		4.118,42		4.118,42		0,00	0,00
		0,00		0,00		0,00		0,00		0,00		0,00		0,00
107 03 99 Equipamento de conforto, de higiene e de utilização comum > Equipamento dispositivos iluminação (inclui dispositivos iluminação eléctricos e não eléctricos) > Outro equipamento e dispositivo de iluminação														
Totais do GH:	18.852,02		0,00		0,00		0,00		18.852,02		18.852,02		0,00	0,00
		0,00		0,00		0,00		0,00		0,00		0,00		0,00
107 04 01 Equipamento de conforto, de higiene e de utilização comum > Equipamento ar condicionado e circulação de ar (inclui instalações frigoríficas e refrigeração) > Aparelhos de ar condicionado														
Totais do GH:	8.540,30		0,00		0,00		0,00		4.805,10		8.540,30		0,00	0,00
		4.669,00		0,00		0,00		933,80		933,80		3.735,20		-933,80

HTU

Município das Lajes do Pico
Mapa síntese por GH

Ano: 2014

F4

Classificação geral	Patrimônio inicial		Acréscimos patrimoniais			Diminuições patrimoniais				Patrimônio final		Variação patrimonial		
	Bruto	Líquido	Aquisições	Grandes reparações e outros aumentos	Totais	Abates	Desvalorizações	Amortizações		Total	Bruto	Líquido	Bruto	Líquido
								exercício	acumuladas					
(1)	(4)	(5)	(6)	(8)	(9=6+8)	(10)	(11)	(12)	(13)	(14=10+11+12)	(15=4+9-10-11)	(16=15-13)	(17=15-4)	(18=16-5)
107 04 04 Equipamento de conforto, de higiene e de utilização comum > Equipamento ar condicionado e circulação de ar (exclui instalações frigoríficas e refrigeração) > Desumidificadores														
Totais do GH:	691,94		0,00		0,00		0,00			691,94		691,94		0,00
		0,00		0,00		0,00		0,00		0,00		0,00		0,00
107 04 14 Equipamento de conforto, de higiene e de utilização comum > Equipamento ar condicionado e circulação de ar (exclui instalações frigoríficas e refrigeração) > Ventiladores														
Totais do GH:	344,12		0,00		0,00		0,00			344,12		344,12		0,00
		0,00		0,00		0,00		0,00		0,00		0,00		0,00
107 04 15 Equipamento de conforto, de higiene e de utilização comum > Equipamento ar condicionado e circulação de ar (exclui instalações frigoríficas e refrigeração) > Ventoinhas														
Totais do GH:	452,85		0,00		0,00		0,00			452,85		452,85		0,00
		33,90		0,00		0,00		33,90		33,90		0,00		-33,90
107 04 99 Equipamento de conforto, de higiene e de utilização comum > Equipamento ar condicionado e circulação de ar (exclui instalações frigoríficas e refrigeração) > Outro equipamento e material de uso específico														
Totais do GH:	182,88		0,00		0,00		0,00			182,88		182,88		0,00
		0,00		0,00		0,00		0,00		0,00		0,00		0,00
107 05 02 Equipamento de conforto, de higiene e de utilização comum > Equipamento aquecimento de ambiente e aquecedores água domésticos (exclui sistemas ar condicionado) > Aquecedores														
Totais do GH:	39,22		0,00		0,00		0,00			39,22		39,22		0,00
		0,00		0,00		0,00		0,00		0,00		0,00		0,00
107 06 02 Equipamento de conforto, de higiene e de utilização comum > Equipamento de cozinha > Equipamento frigorífico e de refrigeração														
Totais do GH:	1.763,57		0,00		0,00		0,00			1.146,42		1.763,57		0,00
		869,12		0,00		0,00		251,97		251,97		617,15		-251,97
107 06 03 Equipamento de conforto, de higiene e de utilização comum > Equipamento de cozinha > Equipamento para preparação e fornecimento de alimentos														
Totais do GH:	324,50		0,00		0,00		0,00			324,50		324,50		0,00
		0,00		0,00		0,00		0,00		0,00		0,00		0,00
107 06 04 Equipamento de conforto, de higiene e de utilização comum > Equipamento de cozinha > Máquinas e aparelhos de cozinha														
Totais do GH:	2.579,73		155,21		155,21		0,00			980,85		2.734,94		155,21
		2.046,46		0,00		0,00		447,58		447,58		1.754,09		-292,37
107 06 05 Equipamento de conforto, de higiene e de utilização comum > Equipamento de cozinha > Móvel de cozinha														
Totais do GH:	4.866,69		0,00		0,00		0,00			1.307,60		4.866,69		0,00
		4.152,29		0,00		0,00		593,20		593,20		3.559,09		-593,20
107 06 99 Equipamento de conforto, de higiene e de utilização comum > Equipamento de cozinha > Outro material, aparelhos e utensílios de uso específico														
Totais do GH:	6.361,47		0,00		0,00		0,00			6.361,47		6.361,47		0,00
		285,21		0,00		0,00		285,21		285,21		0,00		-285,21

Município das Lajes do Pico
Mapa síntese por GH

Ano: 2014

F4

Classificação geral	Patrimônio inicial		Acréscimos patrimoniais			Diminuições patrimoniais				Patrimônio final		Variação patrimonial		
	Bruto	Líquido	Aquisições	Grandes reparações e outros aumentos	Totais	Abates	Desvalorizações	Amortizações		Total	Bruto	Líquido	Bruto	Líquido
(1)	(4)	(5)	(6)	(8)	(9=6+8)	(10)	(11)	(12)	(13)	(14=10+11+12)	(15=4+9-10-11)	(16=15-13)	(17=15-4)	(18=16-5)
107 07 04 Equipamento de conforto, de higiene e de utilização comum > Equipamento de tratamento de roupa > Máquinas de lavar roupa														
Totais do GH:	1.598,00		707,03		707,03		0,00		1.698,97		2.305,03		707,03	
		228,80		0,00		0,00		329,77		329,77		606,06		377,26
107 07 05 Equipamento de conforto, de higiene e de utilização comum > Equipamento de tratamento de roupa > Máquinas de secar roupa														
Totais do GH:	1.368,72		0,00		0,00		0,00		1.176,73		1.368,72		0,00	
		387,87		0,00		0,00		195,88		195,88		191,99		-195,88
107 08 01 Equipamento de conforto, de higiene e de utilização comum > Equipamento de limpeza > Aspiradores														
Totais do GH:	935,97		0,00		0,00		0,00		935,97		935,97		0,00	
		0,00		0,00		0,00		0,00		0,00		0,00		0,00
107 08 07 Equipamento de conforto, de higiene e de utilização comum > Equipamento de limpeza > Máquinas lavadoras de pressão para piscinas														
Totais do GH:	589,00		0,00		0,00		0,00		336,44		589,00		0,00	
		336,67		0,00		0,00		84,11		84,11		252,56		-84,11
107 09 04 Equipamento de conforto, de higiene e de utilização comum > Equipamento sanitário > Bombas														
Totais do GH:	0,00		7.302,04		7.302,04		0,00		1.825,52		7.302,04		7.302,04	
		0,00		0,00		0,00		1.825,52		1.825,52		5.476,52		5.476,52
108 01 99 Equipamento de transportes (exclui veículos automóveis) > Material rstante ou de transportes > Outro material e equipamento de transportes														
Totais do GH:	1.352,71		0,00		0,00		0,00		1.352,71		1.352,71		0,00	
		0,00		0,00		0,00		0,00		0,00		0,00		0,00
108 02 01 Equipamento de transportes (exclui veículos automóveis) > Equipamento para acondicionamento ou embalagem > Contentores, tambores e outras embalagens														
Totais do GH:	1.596,17		0,00		0,00		0,00		1.596,17		1.596,17		0,00	
		0,00		0,00		0,00		0,00		0,00		0,00		0,00
109 01 06 Equipamento para agricultura e jardinagem > Máquinas e equipamento para preparação do solo e colheitas > Enxadas														
Totais do GH:	543,53		0,00		0,00		0,00		543,53		543,53		0,00	
		0,00		0,00		0,00		0,00		0,00		0,00		0,00
109 01 99 Equipamento para agricultura e jardinagem > Máquinas e equipamento para preparação do solo e colheitas > Outros equipamentos, aparelhos e utensílios de uso específico														
Totais do GH:	1.308,45		0,00		0,00		0,00		1.308,45		1.308,45		0,00	
		0,00		0,00		0,00		0,00		0,00		0,00		0,00
109 02 07 Equipamento para agricultura e jardinagem > Equipamento para defesa contra as epizootias, doenças e frio > Pulverizadores														
Totais do GH:	367,18		0,00		0,00		0,00		367,18		367,18		0,00	
		0,00		0,00		0,00		0,00		0,00		0,00		0,00

Município das Lajes do Pico
Mapa síntese por GH

Ano: 2014

F4

Classificação geral	Património inicial		Acréscimos patrimoniais			Diminuições patrimoniais				Património final		Variação patrimonial		
	Bruto	Líquido	Aquisições	Grandes reparações e outros aumentos	Totais	Abates	Desvalorizações	Amortizações		Total	Bruto	Líquido	Bruto	Líquido
								exercício	acumuladas					
(1)	(4)	(5)	(6)	(8)	(9=6+8)	(10)	(11)	(12)	(13)	(14=10+11+12)	(15=4+9-10-11)	(16=15-13)	(17=15-4)	(18=16-5)
109 02 99 Equipamento para agricultura e jardinagem > Equipamento para defesa contra as epizootias, doenças e fito > Outro equipamento de uso específico														
Totais do GH:	3.728,79		0,00	0,00	0,00				3.728,79		3.728,79		0,00	0,00
		0,00		0,00		0,00		0,00		0,00		0,00		0,00
109 03 03 Equipamento para agricultura e jardinagem > Utensílios e ferramentas para jardinagem > Cortadores														
Totais do GH:	0,00		0,00		0,00				0,00		0,00		0,00	0,00
		0,00		0,00		0,00		0,00		0,00		0,00		0,00
109 03 04 Equipamento para agricultura e jardinagem > Utensílios e ferramentas para jardinagem > Segadeiras de relva														
Totais do GH:	1.770,26		0,00		0,00				1.416,20		1.770,26		0,00	0,00
		708,11		0,00		0,00		354,05		354,05		354,06		-354,05
109 03 06 Equipamento para agricultura e jardinagem > Utensílios e ferramentas para jardinagem > Utensílios e ferramentas de uso específico														
Totais do GH:	2.025,28		0,00		0,00				2.025,28		2.025,28		0,00	0,00
		0,00		0,00		0,00		0,00		0,00		0,00		0,00
109 03 99 Equipamento para agricultura e jardinagem > Utensílios e ferramentas para jardinagem > Outros utensílios e ferramentas para jardinagem														
Totais do GH:	18.412,09		0,00		0,00				9.149,98		18.412,09		0,00	0,00
		11.563,62		0,00		0,00		2.301,51		2.301,51		9.262,11		-2.301,51
110 01 99 Equipamento e material para a indústria > Equipamento de produção e distribuição de energia eléctrica > Outro equipamento de uso específico														
Totais do GH:	2.448,01		0,00		0,00				1.030,00		2.448,01		0,00	0,00
		1.724,01		0,00		0,00		306,00		306,00		1.418,01		-306,00
110 03 06 Equipamento e material para a indústria > Equipamento para purificação de água > Outras máquinas de uso específico														
Totais do GH:	4.887,62		0,00		0,00				4.887,62		4.887,62		0,00	0,00
		58,83		0,00		0,00		58,83		58,83		0,00		-58,83
110 04 01 Equipamento e material para a indústria > Construções pré-fabricadas e equipamento para construção civil > Andaimos														
Totais do GH:	383,53		0,00		0,00				383,53		383,53		0,00	0,00
		0,00		0,00		0,00		0,00		0,00		0,00		0,00
110 04 04 Equipamento e material para a indústria > Construções pré-fabricadas e equipamento para construção civil > Construções ligeiras não afectas a obras em curso														
Totais do GH:	4.293,45		0,00		0,00				4.293,45		4.293,45		0,00	0,00
		0,00		0,00		0,00		0,00		0,00		0,00		0,00
110 04 13 Equipamento e material para a indústria > Construções pré-fabricadas e equipamento para construção civil > Ferramentas e utensílios individuais														
Totais do GH:	3.376,91		0,00		0,00				3.376,91		3.376,91		0,00	0,00
		0,00		0,00		0,00		0,00		0,00		0,00		0,00

Município das Lajes do Pico
Mapa síntese por GH

Ano: 2014

F4

Classificação geral	Patrimônio inicial		Acréscimos patrimoniais			Diminuições patrimoniais			Patrimônio final		Variação patrimonial			
	Bruto	Líquido	Aquisições	Grandes reparações e outros aumentos	Totais	Abates	Desvalorizações	Amortizações exercicio	Amortizações acumuladas	Total	Bruto	Líquido	Bruto	Líquido
(1)	(4)	(5)	(6)	(8)	(9=6+8)	(10)	(11)	(12)	(13)	(14=10+11+12)	(15=4+9-10-11)	(16=15-13)	(17=15-4)	(18=16-5)
110 04 99 Equipamento e material para a indústria > Construções pré-fabricadas e equipamento para construção civil > Outros equipamentos e materiais utilizados em construção civil														
Totais do GH:	5.012,83		0,00		11,51		0,00		5.014,47		5.024,34		11,51	
			0,00		11,51		0,00	1,64		1,64		9,87		9,87
110 15 01 Equipamento e material para a indústria > Equipamento para trabalhar madeira > Berbequins														
Totais do GH:	741,87		105,00		123,90		0,00		639,00		865,77		123,90	
			157,77		18,90		0,00	54,90		54,90		226,77		69,00
110 15 05 Equipamento e material para a indústria > Equipamento para trabalhar madeira > Liadeiras														
Totais do GH:	0,00		0,00		0,00		0,00		0,00		0,00		0,00	
			0,00		0,00		0,00		0,00		0,00		0,00	
110 15 08 Equipamento e material para a indústria > Equipamento para trabalhar madeira > Plainas														
Totais do GH:	248,00		0,00		0,00		0,00		248,00		248,00		0,00	
			0,00		0,00		0,00		0,00		0,00		0,00	
110 15 09 Equipamento e material para a indústria > Equipamento para trabalhar madeira > Rebarbadoras														
Totais do GH:	661,20		94,51		94,51		0,00		755,71		755,71		94,51	
			0,00		0,00		0,00	94,51		94,51		0,00		0,00
110 15 10 Equipamento e material para a indústria > Equipamento para trabalhar madeira > Serras e tomos mecânicos														
Totais do GH:	2.037,43		0,00		0,00		0,00		2.037,43		2.037,43		0,00	
			0,00		0,00		0,00		0,00		0,00		0,00	
110 15 99 Equipamento e material para a indústria > Equipamento para trabalhar madeira > Outras máquinas e instrumentos de uso específico														
Totais do GH:	4.108,15		0,00		0,00		0,00		4.108,15		4.108,15		0,00	
			0,00		0,00		0,00		0,00		0,00		0,00	
110 16 09 Equipamento e material para a indústria > Equipamento para trabalhar metais > Máquinas e martelos de forjar														
Totais do GH:	173,95		0,00		0,00		0,00		173,95		173,95		0,00	
			0,00		0,00		0,00		0,00		0,00		0,00	
110 16 99 Equipamento e material para a indústria > Equipamento para trabalhar metais > Outras máquinas e aparelhos de uso específico														
Totais do GH:	3.964,30		0,00		0,00		0,00		3.964,30		3.964,30		0,00	
			0,00		0,00		0,00		0,00		0,00		0,00	
110 20 03 Equipamento e material para a indústria > Equipamento para manejo de transporte de materiais > Carros de mão														
Totais do GH:	37,86		77,10		77,10		0,00		114,96		114,96		77,10	
			0,00		0,00		0,00	77,10		77,10		0,00		0,00

Município das Lajes do Pico
Mapa síntese por GH

Ano: 2014

F4

Classificação geral	Patrimônio inicial		Acréscimos patrimoniais			Diminuições patrimoniais				Patrimônio final		Variação patrimonial		
	Bruto	Líquido	Aquisições	Grandes reparações e outros aumentos		Abates	Desvalorizações	Amortizações		Total	Bruto	Líquido	Bruto	Líquido
				Total	exercício			acumuladas						
(1)	(4)	(5)	(6)	(8)	(9=6+8)	(10)	(11)	(12)	(13)	(14=10+11+12)	(15=4+9-10-11)	(16=15-13)	(17=15-4)	(18=16-5)
111 01 01 Equipamento de oficina, ferramentas e utensílios > Mobiliário de oficina > Bancadas		0,00		0,00	0,00			0,00		0,00		0,00		0,00
Totais do GH:		0,00	0,00	0,00	0,00			0,00		0,00		0,00		0,00
111 01 99 Equipamento de oficina, ferramentas e utensílios > Mobiliário de oficina > Outro mobiliário de uso específico		14,96		0,00	0,00			0,00		14,96		14,96		0,00
Totais do GH:		14,96	0,00	0,00	0,00			0,00		14,96		14,96		0,00
111 02 01 Equipamento de oficina, ferramentas e utensílios > Ferramentas e máquinas-ferramentas > Ferramentas e utensílios		6.207,00	164,86	164,86	164,86			0,00		5.929,09		6.371,86		164,86
Totais do GH:		6.207,00	818,06	0,00	0,00			0,00	540,15	540,15		6.371,86	442,77	-375,29
111 02 02 Equipamento de oficina, ferramentas e utensílios > Ferramentas e máquinas-ferramentas > Máquinas-ferramentas Leigas		2.283,43		0,00	0,00			0,00		1.443,43		2.283,43		0,00
Totais do GH:		2.283,43	1.260,00	0,00	0,00			0,00	420,00	420,00		2.283,43	840,00	-420,00
111 02 03 Equipamento de oficina, ferramentas e utensílios > Ferramentas e máquinas-ferramentas > Máquinas-ferramentas pesadas		0,00		0,00	0,00			0,00		0,00		0,00		0,00
Totais do GH:		0,00	0,00	0,00	0,00			0,00		0,00		0,00		0,00
111 02 99 Equipamento de oficina, ferramentas e utensílios > Ferramentas e máquinas-ferramentas > Outros aparelhos e utensílios oficiais		122,54		0,00	0,00			0,00		122,54		122,54		0,00
Totais do GH:		122,54	0,00	0,00	0,00			0,00		122,54		122,54		0,00
111 03 04 Equipamento de oficina, ferramentas e utensílios > Ferramentas de medida, calibradores de verificação e ferramentas especiais de precisão > Escalas		21,72		0,00	0,00			0,00		21,72		21,72		0,00
Totais do GH:		21,72	0,00	0,00	0,00			0,00		21,72		21,72		0,00
111 03 05 Equipamento de oficina, ferramentas e utensílios > Ferramentas de medida, calibradores de verificação e ferramentas especiais de precisão > Ferramentas para medição		75,00		0,00	0,00			0,00		75,00		75,00		0,00
Totais do GH:		75,00	0,00	0,00	0,00			0,00		75,00		75,00		0,00
111 03 99 Equipamento de oficina, ferramentas e utensílios > Ferramentas de medida, calibradores de verificação e ferramentas especiais de precisão > Outras ferramentas e utensílios de precisão		61,28		0,00	0,00			0,00		61,28		61,28		0,00
Totais do GH:		61,28	0,00	0,00	0,00			0,00		61,28		61,28		0,00
111 04 01 Equipamento de oficina, ferramentas e utensílios > Equipamento para estações de serviço ou de abastecimento de combustível > Depósitos		0,00		0,00	0,00			0,00		0,00		0,00		0,00
Totais do GH:		0,00	0,00	0,00	0,00			0,00		0,00		0,00		0,00

Município das Lajes do Pico
Mapa síntese por GH

Ano: 2014

F4

Classificação geral	Patrimônio inicial		Acréscimos patrimoniais			Deduções patrimoniais				Patrimônio final		Variação patrimonial		
	Bruto	Líquido	Aquisições	Grandes reparações e outros aumentos	Totais	Abates	Desvalorizações	Amortizações		Bruto	Líquido	Bruto	Líquido	
(1)	(4)	(5)	(6)	(8)	(9=6+8)	(10)	(11)	(12)	(13)	(14=10+11+12)	(15=14+9-10-11)	(16=15-13)	(17=15-4)	(18=16-5)
111 04 03 Equipamento de oficina, ferramentas e utensílios > Equipamento para estações de serviço ou de abastecimento de combustível > Macacos hidráulicos														
Totais do GH:	14,96		0,00	0,00	0,00			0,00		14,96		14,96		0,00
		0,00		0,00		0,00		0,00		0,00		0,00		0,00
111 04 04 Equipamento de oficina, ferramentas e utensílios > Equipamento para estações de serviço ou de abastecimento de combustível > Máquinas de lavagem de máquina														
Totais do GH:	14,96		302,97		357,50			0,00		74,56		372,46		357,50
		0,00		54,53		0,00		59,60		59,60		297,90		297,90
111 04 99 Equipamento de oficina, ferramentas e utensílios > Equipamento para estações de serviço ou de abastecimento de combustível > Outro equipamento de uso específico														
Totais do GH:	3.654,42		0,00	0,00	0,00			0,00		3.654,42		3.654,42		0,00
		0,00		0,00		0,00		0,00		0,00		0,00		0,00
112 01 03 Equipamento de sinalização, alarme, combate a incêndios, salvamento e segurança > Equipamento de combate a incêndio > Extintores														
Totais do GH:	271,20		0,00	0,00	0,00			0,00		271,20		271,20		0,00
		0,00		0,00		0,00		0,00		0,00		0,00		0,00
112 02 05 Equipamento de sinalização, alarme, combate a incêndios, salvamento e segurança > Equipamento de segurança e salvamento (exclui equipamento marítimo de salva-vidas, equip. individual > Redes de segurança														
Totais do GH:	12.180,00		0,00	0,00	0,00			0,00		9.135,00		12.180,00		0,00
		6.090,00		0,00		0,00		3.045,00		3.045,00		3.045,00		-3.045,00
112 03 03 Equipamento de sinalização, alarme, combate a incêndios, salvamento e segurança > Sistemas de sinalização e alarme > Dispositivos de sinalização														
Totais do GH:	1.983,52		0,00	0,00	0,00			0,00		1.983,52		1.983,52		0,00
		0,00		0,00		0,00		0,00		0,00		0,00		0,00
112 03 08 Equipamento de sinalização, alarme, combate a incêndios, salvamento e segurança > Sistemas de sinalização e alarme > Sinais de trânsito														
Totais do GH:	3.443,27		2.643,00		2.043,00			0,00		5.486,27		5.486,27		2.043,00
		0,00		0,00		0,00		2.043,00		2.043,00		0,00		0,00
112 03 99 Equipamento de sinalização, alarme, combate a incêndios, salvamento e segurança > Sistemas de sinalização e alarme > Outro equipamento de uso específico														
Totais do GH:	15.363,44		0,00	0,00	0,00			0,00		15.363,44		15.363,44		0,00
		0,00		0,00		0,00		0,00		0,00		0,00		0,00
113 03 99 Equipamento individual (incluindo vestuário e calçado) para fins especiais > Equipamento para prática desportiva > Outro equipamento de uso específico														
Totais do GH:	1.352,66		0,00	0,00	0,00			0,00		1.352,66		1.352,66		0,00
		0,00		0,00		0,00		0,00		0,00		0,00		0,00
401 02 04 Activo incorpóreo > Despesas de investigação e desenvolvimento > Planos de pomenor.														
Totais do GH:	98.777,94		0,00	0,00	0,00			0,00		98.777,94		98.777,94		0,00
		32.932,56		0,00		0,00		32.932,56		32.932,56		0,00		-32.932,56

120

Município das Lajes do Pico
Mapa síntese por GH

And: 2014

F4

Classificação geral	Patrimônio inicial		Acréscimos patrimoniais		Diminuições patrimoniais			Patrimônio final			Variação patrimonial			
	Bruto	Líquido	Aquisições	Grandes reparações e outros aumentos	Totais	Abates	Desvalorizações	Amortizações		Total	Bruto	Líquido	Bruto	Líquido
								exercício	acumuladas					
(1)	(4)	(5)	(6)	(8)	(9=6+8)	(10)	(11)	(12)	(13)	(14=10+11+12)	(15=4+9-10-11)	(16=15-13)	(17=15-4)	(18=16-5)
401 02 99 Activo incorpóreo > Despesas de investigação e desenvolvimento > Outros estudos, planos e despesas de investigação e desenvolvimento														
Totais do GH:	480.759,36		0,00	0,00	0,00			0,00		480.759,36		480.759,36		0,00
		0,00		0,00		0,00		0,00		0,00		0,00		0,00
116 01 36 Equipamento de matadouro > Equipamento de matadouro > Semas de corte														
Totais do GH:	217,80		0,00	0,00	0,00			0,00		217,80		217,80		0,00
		0,00		0,00		0,00		0,00		0,00		0,00		0,00
117 01 03 Abastecimento público e águas residuais > Equipamento electromecânico dos sistemas de tratamento físico-químico > Bombas de recirculação e elevação														
Totais do GH:	7.372,00		0,00	0,00	0,00			0,00		6.225,80		7.372,00		0,00
		1.527,90		0,00		0,00		381,70		381,70		1.146,20		-381,70
117 01 08 Abastecimento público e águas residuais > Equipamento electromecânico dos sistemas de tratamento físico-químico > Medidores de caudal														
Totais do GH:	0,00		0,00	0,00	0,00			0,00		0,00		0,00		0,00
		0,00		0,00		0,00		0,00		0,00		0,00		0,00
117 01 99 Abastecimento público e águas residuais > Equipamento electromecânico dos sistemas do tratamento físico-químico > Outro equipamento de uso específico														
Totais do GH:	4.826,63		0,00	0,00	0,00			0,00		4.421,28		4.826,63		0,00
		931,04		0,00		0,00		525,69		525,69		405,35		-525,69
117 05 01 Abastecimento público e águas residuais > Equipamento de valorização multimaterial > Contentores														
Totais do GH:	7.001,87		0,00	0,00	0,00			0,00		7.001,87		7.001,87		0,00
		502,78		0,00		0,00		502,78		502,78		0,00		-502,78
117 05 03 Abastecimento público e águas residuais > Equipamento de valorização multimaterial > Equipamento de transporte e recolha														
Totais do GH:	0,00		0,00	0,00	0,00			0,00		0,00		0,00		0,00
		0,00		0,00		0,00		0,00		0,00		0,00		0,00
117 06 99 Abastecimento público e águas residuais > Equipamento de movimentação, compactação, prensagem e confinamento de resíduos > Outro equipamento de uso específico														
Totais do GH:	2.920,00		0,00	0,00	0,00			0,00		1.825,00		2.920,00		0,00
		1.460,00		0,00		0,00		365,00		365,00		1.095,00		-365,00
117 08 99 Abastecimento público e águas residuais > Equipamento de tratamento de gases > Outro equipamento de uso específico														
Totais do GH:	1.579,00		0,00	0,00	0,00			0,00		1.579,00		1.579,00		0,00
		0,00		0,00		0,00		0,00		0,00		0,00		0,00
118 04 01 Outros bens > Heráldica e honorífica > Hastes, mastros e lanças														
Totais do GH:	3.990,39		0,00	0,00	0,00			0,00		3.990,39		3.990,39		0,00
		0,00		0,00		0,00		0,00		0,00		0,00		0,00

321

Município das Lajes do Pico
Mapa síntese por GH

Ano: 2014

F4

Classificação geral	Patrimônio inicial		Acréscimos patrimoniais			Diminuições patrimoniais				Patrimônio final		Variação patrimonial		
	Bruto	Líquido	Aquisições	Grandes reparações e outros aumentos	Totais	Abates	Desvalorizações	Amortizações		Total	Bruto	Líquido	Bruto	Líquido
(1)	(4)	(5)	(6)	(8)	(9=6+8)	(10)	(11)	(12)	(13)		(14=10+11+12)	(15=4+9-10-11)	(16=15-13)	(17=15-4)
118 04 99 Outros bens > Heráldica e honorífica > Outros														
Totais do GH:	7.735,00		0,00		0,00			0,00		7.735,00		7.735,00		0,00
		773,50		0,00		0,00		773,50		773,50		0,00		-773,50
118 07 03 Outros bens > Máquinas, aparelhos e ferramentas > Ferramentas e utensílios														
Totais do GH:	38.464,74		0,00		0,00			0,00		38.464,74		38.464,74		0,00
		0,00		0,00		0,00		0,00		0,00		0,00		0,00
118 07 99 Outros bens > Máquinas, aparelhos e ferramentas > Máquinas e aparelhos não especificados														
Totais do GH:	18.582,44		0,00		0,00			0,00		18.582,44		18.582,44		0,00
		0,00		0,00		0,00		0,00		0,00		0,00		0,00
118 08 01 Outros bens > Elementos diversos > Encerados														
Totais do GH:	0,00		0,00		0,00			0,00		0,00		0,00		0,00
		0,00		0,00		0,00		0,00		0,00		0,00		0,00
106 05 06 Equipamento e material recreativo, desportivo, e educação e de cultura > Livros, publicações e documentos > Livros														
Totais do GH:	20.929,40		0,00		0,00			0,00		0,00		20.929,40		0,00
		20.929,40		0,00		0,00		0,00		0,00		20.929,40		0,00
106 05 09 Equipamento e material recreativo, desportivo, e educação e de cultura > Livros, publicações e documentos > Roteiros														
Totais do GH:	2.904,00		0,00		0,00			0,00		0,00		2.904,00		0,00
		2.904,00		0,00		0,00		0,00		0,00		2.904,00		0,00
106 05 99 Equipamento e material recreativo, desportivo, e educação e de cultura > Livros, publicações e documentos > Outras publicações e documentos														
Totais do GH:	17,00		0,00		0,00			0,00		0,00		17,00		0,00
		17,00		0,00		0,00		0,00		0,00		17,00		0,00
107 05 08 Equipamento de conforto, de higiene e de utilização comum > Equipamento aquecimento de ambiente e aquecedores água domésticos (exclui sistemas ar condicionado) > Esquentadores														
Totais do GH:	1.086,46		0,00		0,00			0,00		881,23		1.086,46		0,00
		239,44		0,00		0,00		34,21		34,21		205,23		-34,21
107 08 99 Equipamento de conforto, de higiene e de utilização comum > Equipamento de limpeza > Outros aparelhos e utensílios de uso específico														
Totais do GH:	3.310,90		0,00		0,00			0,00		3.310,90		3.310,90		0,00
		0,00		0,00		0,00		0,00		0,00		0,00		0,00
110 10 03 Equipamento e material para a indústria > Equipamento para as indústrias química e farmacêutica > Ferramentas e utensílios de uso específico														
Totais do GH:	136,50		0,00		0,00			0,00		136,50		136,50		0,00
		0,00		0,00		0,00		0,00		0,00		0,00		0,00

122

Município das Lajes do Pico
Mapa síntese por GH

Ano: 2014

F4

Classificação geral	Patrimônio inicial		Acréscimos patrimoniais		Diminuições patrimoniais				Patrimônio final		Variação patrimonial			
	Bruto	Líquido	Aquisições	Grandes reparações e outros aumentos	Totais	Abates	Desvalorizações	Amortizações		Bruto	Líquido	Bruto	Líquido	
(1)	(4)	(5)	(6)	(8)	(9=6+8)	(10)	(11)	exercício	acumuladas	Total	(15=4+9-10-11)	(16=15-13)	(17=15-4)	(18=16-5)
110 24 99 Equipamento e material para a indústria > Motores e turbinas (exclui motores eléctricos) > Outros motores e turbinas														
Totais do GH:	3.381,77		0,00		0,00			0,00	3.381,77		3.381,77		0,00	0,00
			0,00		0,00			0,00		0,00			0,00	0,00
110 25 04 Equipamento e material para a indústria > Bombas e compressores > Compressores														
Totais do GH:	382,00			0,00	0,00			0,00	382,00		382,00		0,00	
		95,50		0,00	0,00			95,50		95,50		0,00		-95,50
110 25 99 Equipamento e material para a indústria > Bombas e compressores > Outros bombas e compressores														
Totais do GH:	1.256,86		0,00		0,00			0,00	935,61		1.256,86		0,00	
		401,50		0,00	0,00			80,25		80,25		321,25		-80,25
000 00 00 Classe genérica de Partes de Capital > Tipo de bem genérico de Partes de Capital > Partes de Capital														
Totais do GH:	50.000,00		0,00		0,00			0,00	0,00		50.000,00		0,00	
		50.000,00		0,00	0,00			0,00		0,00		50.000,00		0,00
114 01 99 Equipamentos de jogo > Equipamento adstrito às salas de jogos tradicionais e máquinas de jogo > Outro equipamento de jogo														
Totais do GH:	1.068,50		0,00		0,00			0,00	1.068,50		1.068,50		0,00	
		0,00		0,00	0,00			0,00		0,00		0,00		0,00
115 03 99 Equipamento e armamento de defesa > Dispositivos de lançamento de foguetes, granadas, engenhos pirotécnicos, bombas e outros > Outros dispositivos, material e equipamento														
Totais do GH:	8.637,79		0,00		0,00			0,00	8.637,79		8.637,79		0,00	
		0,00		0,00	0,00			0,00		0,00		0,00		0,00
104 01 13 Equipamento para investigação de medida e de utilização técnica especial > Equipamento e material de laboratório (inclui equipamento e material para serviços de saúde) > Frigoríficos														
Totais do GH:	639,28		0,00		0,00			0,00	639,28		639,28		0,00	
		42,75		0,00	0,00			42,75		42,75		0,00		-42,75
104 02 99 Equipamento para investigação de medida e de utilização técnica especial > Equipamento de ensaio de propriedades físicas > Outro equipamento de uso específico														
Totais do GH:	174,95		0,00		0,00			0,00	174,95		174,95		0,00	
		0,00		0,00	0,00			0,00		0,00		0,00		0,00
104 03 07 Equipamento para investigação de medida e de utilização técnica especial > Equipamento de medida do fluxo de líquidos e de gases e de movimento mecânico > Geradores														
Totais do GH:	7.127,48		0,00		0,00			0,00	2.349,73		7.127,48		0,00	
		5.600,28		0,00	0,00			822,53		822,53		4.777,75		-822,53
104 03 25 Equipamento para investigação de medida e de utilização técnica especial > Equipamento de medida do fluxo de líquidos e de gases e de movimento mecânico > Sintetizadores														
Totais do GH:	238,50		0,00		0,00			0,00	238,50		238,50		0,00	
		0,00		0,00	0,00			0,00		0,00		0,00		0,00

Município das Lajes do Pico
Mapa síntese por GH

[Handwritten signatures and initials]
 Ago: 2014
F4

Classificação geral	Patrimônio inicial		Acréscimos patrimoniais			Diminuições patrimoniais			Patrimônio final		Variação patrimonial			
	Bruto	Líquido	Aquisições	Grandes reparações e outros aumentos	Totais	Abates	Desvalorizações	Amortizações		Bruto	Líquido	Bruto	Líquido	
(1)	(4)	(5)	(6)	(8)	(9=6+8)	(10)	(11)	(12)	(13)	(14=10+11+12)	(15=4+9-10-11)	(16=15-13)	(17=15-4)	(18=16-5)
104 05 08 Equipamento para investigação de medida e de utilização técnica especial > Instrumentos astronômicos, meteorológicos e geofísicos > Desumidificadores														
Totais do GH:	1.286,32		0,00	0,00	0,00				1.286,32		1.286,32		0,00	
			0,00	0,00		0,00		0,00		0,00		0,00		0,00
110 16 10 Equipamento e material para a indústria > Equipamento para trabalhar metais > Máquinas para moldar e cortar metais														
Totais do GH:	49,50		0,00	0,00	0,00				49,50		49,50		0,00	
			0,00	0,00		0,00		0,00		0,00		0,00		0,00
105 02 23 Equipamento e material para serviços de saúde > Equipamento de imagiologia-Equipamento do base de Radiodiagnóstico: > Receptores de TV														
Totais do GH:	49,50		0,00	0,00	0,00				49,50		49,50		0,00	
			0,00	0,00		0,00		0,00		0,00		0,00		0,00
105 03 04 Equipamento e material para serviços de saúde > Equipamento não específico de laboratório > De tratamento de água														
Totais do GH:	7.224,61		0,00	0,00	0,00				7.224,61		7.224,61		0,00	
			0,00	0,00		0,00		0,00		0,00		0,00		0,00
105 04 03 Equipamento e material para serviços de saúde > Mobiliário hospitalar: Mobiliário de exames e de cuidados: Mobiliário de alojamento: > Candeeiros para observação														
Totais do GH:	71,85		0,00	0,00	0,00				71,85		71,85		0,00	
			0,00	0,00		0,00		0,00		0,00		0,00		0,00
105 04 06 Equipamento e material para serviços de saúde > Mobiliário hospitalar: Mobiliário de exames e de cuidados: Mobiliário de alojamento: > Marquesas														
Totais do GH:	149,14		0,00	0,00	0,00				149,14		149,14		0,00	
			0,00	0,00		0,00		0,00		0,00		0,00		0,00
110 02 01 Equipamento e material para a indústria > Equipamento de produção e distribuição de combustíveis e lubrificantes > Bombas														
Totais do GH:	26,00		0,00	0,00	0,00				26,00		26,00		0,00	
			0,00	0,00		0,00		0,00		0,00		0,00		0,00
101 02 99 Equipamento Informático > Software > Outros Softwares														
Totais do GH:	45.779,41		0,00	0,00	0,00				45.779,41		45.779,41		0,00	
			0,00	0,00		0,00		0,00		0,00		0,00		0,00
110 05 01 Equipamento e material para a indústria > Equipamento para indústria Elétrica e Electrónica > Ferramentas e equipamentos individuais														
Totais do GH:	54,45		0,00	0,00	0,00				54,45		54,45		0,00	
			0,00	0,00		0,00		0,00		0,00		0,00		0,00

124

Município das Lajes do Pico
Mapa síntese por GH

Ano: 2014

F4

Classificação geral	Património inicial		Acréscimos patrimoniais			Diminuições patrimoniais				Património final		Variação patrimonial		
	Bruto	Líquido	Aquisições	Grandes reparações e outros aumentos	Totais	Abates	Desvalorizações	Amortizações		Bruto	Líquido	Bruto	Líquido	
GH	(4)	(5)	(6)	(8)	(9=6+8)	(10)	(11)	exercício	acumuladas	Total	(15=4+9-10-11)	(16=15-13)	(17=15-4)	(18=16-5)
113 01 10 Equipamento individual (incluindo vestuário e calçado) para fins especiais > Equipamento especial de protecção individual > Mascaras														
Totais do GH:	0,00		0,00	0,00	0,00	0,00		0,00	0,00	0,00	0,00		0,00	0,00
Totais:	47.450.749,62	27.820.396,33	2.448.336,13	5.814.067,06	8.262.403,19	0,00		1.995.961,05	21.626.314,34	1.995.961,05	55.713.152,81	34.086.838,47	8.262.403,19	6.266.442,14

Nº de bens impressos: 3725

Os responsáveis

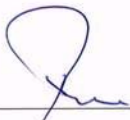

Roberto Almeida Silva

- Notas:
- Identificar os bens pelos códigos que lhes correspondem, segundo o classificador geral (CIBE) e pela respetiva descrição.
 - Os valores do património bruto e líquido iniciais deverão corresponder aos valores do património final (bruto e líquido) do ano imediatamente anterior.
 - Registrar todas as aquisições efetuadas durante o ano económico que se enquadrem na tipologia definida da alínea a) do n.º1 do artigo 30.º das instruções (tipos de aquisição).
 - Registrar os valores relativos a reavaliações ou outras alterações que impliquem um acréscimo do valor dos bens inventariados
 - Registrar os abates de bens pelo seu valor patrimonial bruto
 - Registrar os valores das desvalorizações que se indentifiquem com as diminuições patrimoniais previstas na alínea b) do n.º1 do artigo 30.º das instruções.
 - No ano em que se verificar o abate do bem, não será efetuada a respetiva amortização anual, devendo abater-se nesta coluna o valor das amortizações acumuladas transitado do exercício anterior.
 - No caso de amortizações por duodécimos, os valores da coluna de amortizações do exercício não contempla os movimentos do ano na 66/68

Assim caso tenham sido efetuadas transferências de conta de bens no ano, não poderá comparar estes valores com mapas de movimentos do exercício na 66/68 ou mesmo 48.

8.2.9 – Custos financeiros capitalizados para construção de imobilizados

Não foram capitalizados quaisquer juros e outros custos financeiros durante o exercício.

8.2.12 – Informações adicionais sobre imobilizado

Não aplicável.

8.2.13 – Bens utilizados em regime de locação financeira

O Município das Lajes do Pico não detém qualquer bem em regime de locação financeira.

8.2.14 – Indicação dos bens de imobilizado que não foi possível valorizar

De acordo com o n.º 2 do art. 31º do CIBE não foram valorizados bens como livros, artigos de decoração e objetos de valor que pela sua natureza cultural se enquadram “nos casos de total impossibilidade de atribuição fundamentada do valor, designadamente de bens de relevância histórico – cultural”.

8.2.15 – Indicação dos bens de domínio público que não são objeto de amortização e indicação das respetivas razões

De acordo com o Artigo 36.º do CIBE, “não estão sujeitos ao regime de amortizações os seguintes bens”:

- Capital arbóreo de proteção;
- Terrenos de domínio público.



8.2.16 - Designação e sede das entidades participadas

Designação	Sede	Participação	Capitais Próprios 2014	Resultado Líquido antes de impostos 2014	Resultado Líquido do exercício de 2014
Culturpico, Equipamentos e Projectos para o Desenvolvimento do Município das Lajes do Pico, E.E.M. (em liquidação)	Rua de São Francisco, Edifício dos Paços do Município 9930-135 Lajes do Pico	50.000,00 €	*	*	*
	Total	50.000,00 €	*	*	*

* - À data da elaboração do presente relatório e contas, a empresa ainda não tinha a sua prestação de contas encerrada, pelo que não há informação relativamente a estes valores.

A Lei n.º 50/2012, de 31 de agosto, determinou a dissolução da Culturpico, a qual foi deliberada em reunião de Assembleia Municipal em fevereiro de 2013, tendo sido aprovado um projeto de partilha parcial dos ativos e passivos da empresa, que passaram para as contas do Município, bem como foram também cedidos ao Município os 14 trabalhadores da empresa que haviam sido contratados ao abrigo do regime do contrato de trabalho, nos termos do disposto no artigo 58.º da Lei n.º 12-A/2008, de 27 de fevereiro, e que se encontravam afetos e eram necessários ao cumprimento das atividades objeto da internalização.

O ano de 2013 caracterizou-se, por uma passagem faseada das competências, ativos e passivos da Empresa para a Câmara Municipal das Lajes do Pico, até que sejam reunidas as condições para a liquidação da empresa. Em 2013, o grosso do volume da atividade da Empresa foi



relocado para o Município, tendo-se mantido apenas o estritamente necessário para que se concretizasse a fase de investimento que se encontrava em curso.

Entretanto, em 2014 o Município conseguiu obter da Secretaria de Estado do Turismo a cessão da posição contratual a favor do Município da candidatura da obra que se encontrava em curso na empresa, pelo que foi necessário ser deliberado um novo projeto de partilha parcial para a transferência para o Município do valor da obra em curso do projeto "Criação do Jardim Mágico da Baleia e Requalificação do Passeio Marítimo das Lajes do Pico" e das dívidas na sociedade relacionadas com a empreitada e respetiva fiscalização do referido projeto que a empresa não conseguiria liquidar pelo facto de o recebimento do financiamento ocorrer já para o Município.

Na presente data, ainda não foi possível efetuar a liquidação da empresa porque o Tribunal de Contas indicou que a assunção que ocorreu em 2013 com o 1.º projeto de partilha parcial por parte do Município do empréstimo de médio e longo prazo que a Culturpico tinha contratado junto do BANIF carecia de visto. Neste sentido, por orientação do Tribunal de Contas, foi desenvolvido um processo negocial com o Banco com vista à melhoria das condições do empréstimo. Processo que só ficou concluído em março de 2015 com a aprovação das condições e minuta do contrato, em Reunião de Câmara, tendo-se conseguido um bom resultado (com o spread a passar de 5% para 3%), reduzindo muito os encargos para o Município. O processo irá entretanto para visto no Tribunal de Contas e só após isso poderá ser encerrada definitivamente a empresa, que previsivelmente poderá ocorrer em junho.

8.2.22 – Dívidas de cobrança duvidosa

Rubricas	Saldo Inicial	Saldo Final
218 - Clientes de Cobrança Duvidosa	29.946,40 €	53.167,55 €
TOTAL	29.946,40 €	53.167,55 €

8.2.25 – Dívidas incluídas na conta “Estado e outros Entes Públicos”

Não existem dívidas incluídas na conta Estado e outros entes públicos em situação de mora

8.2.26 – Contas de Ordem

(ver mapa nas páginas seguintes)



MUNICÍPIO
LAJES
DO
PICO

[Handwritten signatures and initials in blue ink]



Município das Lajes do Pico

Ano: 2014

Unidade: Euros

8.2.26 - Contas de Ordem

Contas		SALDO GERÊNCIA ANTERIOR		MOVIMENTO ANUAL		SALDO GERÊNCIA SEGUINTE	
		Devedor	Credor	Devedor	Credor	Devedor	Credor
Código	Designação						
Garantias e Cauções							
093	Garantias e Cauções de Terceiros						
0932	Garantias e Cauções de Terceiros, Prestadas	701.143,04		78.939,85		780.082,89	
09321	Prestadas por Fornecedores de c/c	12.010,57				12.010,57	
09322	Prestadas por Fornecedores de Imobilizado	674.696,44		78.939,85		753.636,29	
09323	Prestadas por Outros Credores	14.436,03				14.436,03	
0933	Garantias e Cauções de Terceiros, Devolvidas						
09331	Devolvidas a Fornecedores de c/c						
09332	Devolvidas a Fornecedores de Imobilizado						
09333	Devolvidas a Outros Credores						
0934	Garantias e Cauções de Terceiros, Acionadas						
09341	Acionadas a Fornecedores de c/c						
09342	Acionadas a Fornecedores de Imobilizado						
09343	Acionadas a Outros Credores						
Total de Garantias e Cauções		701.143,04		78.939,85		780.082,89	
Recibos para Cobrança							
092	Recibos para Cobrança (Receita virtual)						
0921	À responsabilidade do Tesoureiro	10.027,49				10.027,49	
0922	À responsabilidade de Outros Agentes						
Total de Recibos para Cobrança		10.027,49		0,00		10.027,49	
Total		711.170,53		78.939,85		790.110,38	

8.2.27 - Desdobramento das contas de provisões acumuladas

	Código das contas	Saldo inicial	Aumento	Redução	Saldo final
19	Provisões para aplicações de tesouraria	0,00 €	0,00 €	0,00 €	0,00 €
291	Provisões para cobranças duvidosas	29.946,40 €	23.221,15 €	0,00 €	53.167,55 €
292	Provisões para riscos e encargos	0,00 €	0,00 €	0,00 €	0,00 €
39	Provisões para deprec. de existências	0,00 €	0,00 €	0,00 €	0,00 €
49	Provisões para investimentos financeiro	0,00 €	0,00 €	0,00 €	0,00 €

Handwritten signatures and initials in blue ink, including a large signature and several smaller initials.



8.2.28 - Classe 5 «Fundo patrimonial»

Rubricas	Saldo Inicial	Aumentos	Diminuições	Saldo Final
Património	15.280.751,05 €	0,00 €	0,00 €	15.291.721,80 €
Património Inicial	-1.958.738,41 €	0,00 €	0,00 €	-1.958.738,41 €
Alterações subsequentes ao Património	17.239.489,46 €	10.970,75 €	0,00 €	17.250.460,21 €
Reservas	0,00 €	0,00 €	0,00 €	0,00 €
Subsídios	0,00 €	0,00 €	0,00 €	0,00 €
Doações	17.575,02 €	0,00 €	0,00 €	17.575,02 €
Res. Transitados	-7.829.324,97 €	1.865,67 €	0,00 €	-7.827.459,30 €
Res. Líquido	1.865,67 €	-147.795,36 €	1.865,67 €	-147.795,36 €
TOTAL	7.470.866,77 €	-134.958,94 €	1.865,67 €	7.334.042,16 €

Handwritten signatures and initials in blue ink at the top right of the page.

Handwritten signature in blue ink on the right side of the page.



Os movimentos ocorridos na conta de "Património" são relativos a:

Descrição	Aumentos	Diminuições
Inventariação de 3 bens que não se encontravam inventariados no Património do Município – Travessa do Biscoito, Canada Porto Leal e Sanitários Z. B. Ribeirinha	10.970,75 €	0,00 €
TOTAL	10.970,75 €	0,00 €

Os movimentos ocorridos na conta de "Resultados Transitados" são relativos a:

- Aplicação dos resultados do exercício de 2013

Descrição	Aumentos	Diminuições
<i>Resultados transitados - Exercício de 2013</i>	1.865,67 €	0,00 €
Transição de Resultados 2013	1.865,67 €	0,00 €
TOTAL	1.865,67 €	0,00 €

8.2.29 - Demonstração do custo das mercadorias vendidas e das matérias consumidas

Movimentos	Mercadorias	Matérias Primas e Subsidiárias e de Consumo
Existências Iniciais	0,00 €	83.179,38 €
Compras	0,00 €	234.524,92 €
Regularizações de Existências	0,00 €	-26.235,29 €
Existências Finais	0,00 €	83.319,66 €
Custos no Exercício	0,00 €	208.149,35 €

No decorrer do presente exercício foram consumidos materiais cuja natureza corresponde a fornecimentos e serviços externos, da conta 62, sendo que esses consumos foram contabilizados nas respetivas contas 62 por contrapartida de regularizações de existências. Os valores em questão foram:

- Conta 62217 – Material de escritório – 6.319,51 €
- Conta 62218 – Artigos para oferta – 2.499,98€
- Conta 62234 – Limpeza, higiene e conforto – 8.983,28€

8.2.31 - Demonstração dos resultados financeiros

(ver página seguinte)

Demonstração de resultados financeiros

Ano: 2014

Código das Contas	Custos e Perdas	Exercícios		Código das Contas	Proveitos e Ganhos	Exercícios	
		2014	2013			2014	2013
681	Juros suportados	175.284,22	214.887,69	781	Juros obtidos	2.207,92	336,90
682	Perdas em entidades participadas	0,00	0,00	782	Ganhos em entidades participadas	0,00	0,00
683	Amortizações de investimentos em imóveis	0,00	0,00	783	Rendimentos de imóveis	600,00	9.647,57
684	Provisões para aplicações financeiras	0,00	0,00	784	Rendimentos de participações de capital	0,00	0,00
685	Diferenças de câmbio desfavoráveis	0,00	0,00	785	Diferenças de câmbio favoráveis	0,00	0,00
687	Perdas na alienação de aplicações de tesouraria	0,00	0,00	786	Descontos de pronto pagamento obtidos	0,00	0,00
688	Outros custos e perdas financeiros	6.332,74	100.566,29	787	Ganhos na alienação de aplicações de tesouraria	0,00	0,00
				788	Outros proveitos e ganhos financeiros	30,20	44,32
	Resultados Financeiros	-178.778,84	-305.425,19	789	Reembolsos e restituições/Anulações	0,00	0,00
		2.838,12	10.028,79			2.838,12	10.028,79

8.2.32 - Demonstração dos resultados extraordinários

(ver página seguinte)



MUNICÍPIO
LAJES
DO
PICO

Handwritten signatures in blue ink, including a large signature on the left and several smaller ones on the right.



Município das Lajes do Pico

Demonstração dos Resultados Extraordinários

Ano: 2014

Código das Contas	Custos e Perdas	Exercícios		Código das Contas	Proveitos e Ganhos	Exercícios	
		2014	2013			2014	2013
691	Transferências de capital concedidas	330.057,31	449.955,16	791	Restituições de impostos	0,00	0,00
692	Dívidas incobráveis	0,00	0,00	792	Recuperação de dívidas	0,00	0,00
693	Perdas em existências	10.283,30	22.620,29	793	Ganhos em existências	1.850,78	3.896,56
694	Perdas em imobilizações	0,00	534,75	794	Ganhos em imobilizações	0,00	0,00
695	Multas e Penalidades	0,00	0,00	795	Benefícios de penalidades contratuais	4.922,59	0,00
696	Aumentos de amortizações e de provisões	0,00	0,00	796	Reduções de amortizações e de provisões	0,00	5.440,31
697	Correções relativas a exercícios anteriores	908,60	0,00	797	Correções relativas a exercícios anteriores	509,36	729,54
698	Outros custos e perdas extraordinárias	16.744,10	66.998,57	798	Outros proveitos e ganhos extraordinários	678.454,29	753.187,32
				799	Reembolsos e restituições/Anulações	0,00	0,00
	Resultados extraordinários	327.743,71	223.144,96				
		685.737,02	763.253,73			685.737,02	763.253,73

8.2.33 - Outras informações relevantes

8.2.33.1 – Demonstração do cumprimento do plano de saneamento financeiro

Face à situação financeira existente no final de 2009 e ao facto de, no final desse ano, ter sido excedido o limite de endividamento líquido a que se refere o artigo n.º 37.º da Lei n.º 2/2007, de 15 de janeiro, foi elaborado um plano de saneamento financeiro conforme previsto no artigo n.º 40.º do citado diploma, com data de 14-04-2010 que previu um empréstimo para saneamento financeiro para solvência das dívidas de curto prazo no valor de 5.758.698,20 €, dividido entre as instituições financeiras BANIF E CGD (com o valor de 2.879.349,10€ cada), tendo sido aprovado em Assembleia Municipal e apresentado ao Tribunal de Contas para Visto, o que veio a acontecer a 20-07-2010 relativamente ao BANIF e a 16-07-2010 relativamente à CGD. Os correspondentes valores foram libertados na íntegra no decorrer do ano 2010, tendo sido saldados dívidas de valor igual ao montante libertado.

Tal como estipulado no n.º 7 do Artigo 40.º da Lei n.º 2/2007, de 15 de janeiro, durante o período de vigência do contrato a apresentação anual de contas à assembleia municipal inclui, em anexo às contas, a demonstração do cumprimento do plano de saneamento financeiro, o que se apresenta no ponto 41.

8.2.33.2 - Por forma a dar cumprimento ao disposto nos pontos 5 e 11 do POCAL, foi evidenciado no ano de 2007 um montante de 454.573,83 € no Balanço na Rubrica 2311 - "Empréstimos obtidos - De curto prazo" relativo ao valor das amortizações de capital a efetuar durante o exercício de 2008 nos empréstimos de médio e longo prazo da autarquia. No entanto, e apesar de se tratar de amortizações a serem efetuadas no ano subsequente relativas aos empréstimos de MLP, a DGAL considerou este valor no cálculo do limite do endividamento de curto prazo previsto no n.º 1 do artigo 39.º da Lei n.º 2/2007, de 15 de janeiro, e, como tal, informou o Município que tinha sido excedido o limite de endividamento de curto prazo. Assim, e como forma de obviar a este processo de cálculo pela DGAL, optou-se nas contas de 2008 a 2014 por não evidenciar no curto prazo os valores das amortizações de capital dos empréstimos de médio e longo prazo da autarquia a serem efetuados durante o exercício subsequente mas apenas fazer a sua menção no Documento 26-A (consultar abaixo).



8.2.33.3 - Os procedimentos adotados pela Entidade em termos de faturação dos créditos associados ao fornecimento de água e recolha de resíduos sólidos têm vindo a apresentar todo um conjunto de deficiências de controlo a melhorar, quer ao nível da faturação propriamente dita, quer ao nível dos créditos daí resultantes, sendo que a Entidade está a implementar todo um conjunto de alterações para melhorar os procedimentos, tendo já sido adquirida uma nova aplicação informática, o SGA – Sistema de Gestão de Água, da AIRC, que, contudo, ainda não está a funcionar a 100%, nomeadamente no controlo dos recebimentos pelos bancos.

8.2.33.4 - O Município ainda não deu tratamento às cauções recebidas para fornecimentos de água nos termos previstos no Decreto-Lei n.º 195/99, de 8 de junho, com as alterações introduzidas pelo Decreto-Lei n.º 100/07, de 2 de abril, e ainda pela Portaria n.º 1340/2008, de 26 de novembro.

8.3 - Notas sobre o processo orçamental e respectiva execução

8.3.1 - Modificações do orçamento

(Handwritten signatures and initials)



DOCUMENTO N.º 14 - 8.3.1.1 - MODIFICAÇÕES DO ORÇAMENTO - RECEITA

(ver páginas seguintes)

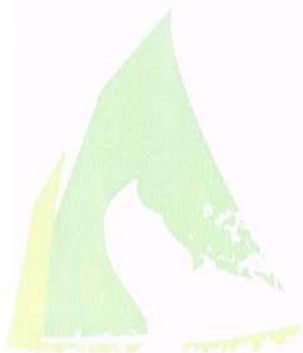

MUNICÍPIO
LAJES
DO
PICO





Município das Lajes do Pico

RESUMO DAS MODIFICAÇÕES AO ORÇAMENTO DA RECEITA DE 2014

REVISÃO Nº 1 DE 29/04/2014

Cód. da Classif. Económica	Designação da Classificação	Previsão Inicial	Previsão Atual	Previsão Modificada		Previsão Corrigida
				Inscr./Reforço	Dimin./Anulação	
	RECEITAS CORRENTES	4.135.789,00	4.135.789,00	1.000,00		4.136.789,00
04	Taxas, multas e outras penalidades	11.525,00	11.525,00	1.000,00		12.525,00
0401	Taxas	9.480,00	9.480,00	1.000,00		10.480,00
040123	Taxas específicas das autarquias locais	9.480,00	9.480,00	1.000,00		10.480,00
04012399	Outras	0,00	0,00	1.000,00		1.000,00
0401239999	Outras	0,00	0,00	1.000,00		1.000,00
	Totais das receitas correntes:	0,00	0,00	1.000,00	0,00	1.000,00
	RECEITAS DE CAPITAL	4.756.699,00	4.756.699,00	1.044.624,90		5.801.323,90
10	Transferências de capital	4.486.699,00	4.486.699,00	844.624,90		5.331.323,90
1003	Administração central	3.689.699,00	3.689.699,00	844.624,90		4.534.323,90
100301	Estado	350.115,00	350.115,00	844.624,90		1.194.739,90
10030106	Turismo de Portugal, IP	0,00	0,00	844.624,90		844.624,90
12	Passivos financeiros	0,00	0,00	200.000,00		200.000,00
1205	Empréstimos a curto prazo	0,00	0,00	200.000,00		200.000,00
12052	Sociedades financeiras	0,00	0,00	200.000,00		200.000,00
	Totais das receitas de capital:	0,00	0,00	1.044.624,90	0,00	1.044.624,90
	OUTRAS RECEITAS	0,00	0,00	71.761,16		71.761,16
15	Reposições não abatidas nos pagamentos	0,00	0,00	1.000,00		1.000,00
1501	Reposições não abatidas nos pagamentos	0,00	0,00	1.000,00		1.000,00
150101	Reposições não abatidas nos pagamentos	0,00	0,00	1.000,00		1.000,00
16	Saldo da gerência anterior	0,00	0,00	70.761,16		70.761,16
1601	Saldo orçamental	0,00	0,00	70.761,16		70.761,16
160101	Na posse do serviço	0,00	0,00	70.761,16		70.761,16
	Totais das outras receitas:	0,00	0,00	71.761,16	0,00	71.761,16
	Totais da Revisão nº 1	0,00	0,00	1.117.386,06	0,00	1.117.386,06
	Totais do resumo:	0,00	0,00	1.117.386,06	0,00	1.117.386,06

[Handwritten signatures]

DOCUMENTO N.º 15 - 8.3.1.2 - MODIFICAÇÕES DO ORÇAMENTO - DESPESA

(ver páginas seguintes)

[Handwritten signature]
[Handwritten signature]
[Handwritten signature]



MUNICÍPIO
LAJES
DO
PICO





Município das Lajes do Pico

RESUMO DAS MODIFICAÇÕES AO ORÇAMENTO DA DESPESA DE 2014

ALTERAÇÃO Nº 1 DE 03/01/2013

Cód. da Classif. Org./Económica	Designação da Classificação	Dotação Inicial	Dotação Atual	Dotação Modificada		Dotação Corrigida
				Inscr./Reforço	Dimin./Anulação	
01	Administração Autárquica	8.892.488,00	8.892.488,00	0,00	0,00	8.892.488,00
0102	Câmara Municipal	7.840.873,00	7.840.873,00	0,00	0,00	7.840.873,00
0102	DESPESAS CORRENTES	2.937.711,00	2.937.711,00	0,00	0,00	2.937.711,00
010202	Aquisição de bens e serviços	933.993,00	933.993,00	0,00	0,00	933.993,00
01020201	Aquisição de bens	254.200,00	254.200,00	8.500,00		262.700,00
0102020102	Combustíveis e lubrificantes	87.700,00	87.700,00	8.500,00		96.200,00
010202010202	Gasóleo	80.000,00	80.000,00	8.500,00		88.500,00
01020202	Aquisição de serviços	679.793,00	679.793,00		-8.500,00	671.293,00
0102020225	Outros serviços	292.600,00	292.600,00		-8.500,00	284.100,00
	Totais das despesas correntes :	372.600,00	372.600,00	8.500,00	-8.500,00	372.600,00
	Totais da Alteração nº 1 :	372.600,00	372.600,00	8.500,00	-8.500,00	372.600,00

ALTERAÇÃO Nº 2 DE 13/03/2014

C. da Classif. Org./Económica	Designação da Classificação	Dotação Inicial	Dotação Atual	Dotação Modificada		Dotação Corrigida
				Inscr./Reforço	Dimin./Anulação	
01	Administração Autárquica	8.892.488,00	8.892.488,00	0,00	0,00	8.892.488,00
0102	Câmara Municipal	7.840.873,00	7.840.873,00	0,00	0,00	7.840.873,00
0102	DESPESAS CORRENTES	2.937.711,00	2.937.711,00	0,00	0,00	2.937.711,00
010202	Aquisição de bens e serviços	933.993,00	933.993,00		-22.300,00	911.693,00
01020201	Aquisição de bens	254.200,00	262.700,00		-15.500,00	247.200,00
0102020102	Combustíveis e lubrificantes	87.700,00	96.200,00	500,00		96.700,00
010202010202	Gasóleo	80.000,00	88.500,00	500,00		89.000,00
0102020121	Outros bens	99.300,00	99.300,00		-16.000,00	83.300,00
01020202	Aquisição de serviços	679.793,00	671.293,00		-6.800,00	664.493,00
0102020210	Transportes	17.900,00	17.900,00	200,00		18.100,00
0102020214	Estudos, pareceres, projectos e consultadoria	105.000,00	105.000,00		-7.800,00	97.200,00
0102020217	Publicidade	24.000,00	24.000,00	1.000,00		25.000,00
0102020225	Outros serviços	292.600,00	284.100,00		-200,00	283.900,00
010204	Transferências correntes	189.518,00	189.518,00	21.500,00		211.018,00
01020405	Administração local	67.518,00	67.518,00	21.500,00		89.018,00
0102040502	Região Autónoma dos Açores	63.300,00	63.300,00	21.500,00		84.800,00
010204050202	Freguesias	50.000,00	50.000,00	21.500,00		71.500,00
010206	Outras despesas correntes	5.600,00	5.600,00	800,00		6.400,00
01020602	Diversas	5.600,00	5.600,00	800,00		6.400,00
0102060203	Outras	5.600,00	5.600,00	800,00		6.400,00
010206020301	Outras restituições	500,00	500,00	800,00		1.300,00
	Totais das despesas correntes :	669.300,00	669.300,00	24.000,00	-24.000,00	669.300,00
0102	DESPESAS DE CAPITAL	4.903.162,00	4.903.162,00	0,00	0,00	4.903.162,00
010207	Aquisição de bens de capital	4.491.718,00	4.491.718,00	0,00	0,00	4.491.718,00
01020701	Investimentos	2.238.718,00	2.238.718,00	3.000,00		2.241.718,00
0102070104	Construções diversas	591.500,00	591.500,00	3.000,00		594.500,00
010207010407	Captação e distribuição de água	400.000,00	400.000,00	3.000,00		403.000,00
01020703	Bens de domínio público	2.253.000,00	2.253.000,00		-3.000,00	2.250.000,00
0102070303	Outras construções e infraestruturas	2.250.000,00	2.250.000,00		-3.000,00	2.247.000,00
010207030308	Viação rural	1.800.000,00	1.800.000,00		-3.000,00	1.797.000,00
010208	Transferências de capital	411.444,00	411.444,00	0,00	0,00	411.444,00
01020805	Administração local	141.904,00	141.904,00		-17.960,00	123.944,00
0102080502	Região Autónoma dos Açores	141.904,00	141.904,00		-17.960,00	123.944,00
010208050202	Freguesias	139.000,00	139.000,00		-17.960,00	121.040,00
01020807	Instituições sem fins lucrativos	259.540,00	259.540,00	17.960,00		277.500,00
0102080701	Instituições sem fins lucrativos	259.540,00	259.540,00	17.960,00		277.500,00
	Totais das despesas de capital :	2.598.540,00	2.598.540,00	20.960,00	-20.960,00	2.598.540,00
	Totais da Alteração nº 2 :	3.267.840,00	3.267.840,00	44.960,00	-44.960,00	3.267.840,00



Município das Lajes do Pico

RESUMO DAS MODIFICAÇÕES AO ORÇAMENTO DA DESPESA DE 2014

REVISÃO Nº 1 DE 29/04/2014

Cód. da Classif. Org./Económica	Designação da Classificação	Dotação Inicial	Dotação Atual	Dotação Modificada		Dotação Corrigida
				Inscr./Reforço	Dimin./Anulação	
01	Administração Autárquica	8.892.488,00	8.892.488,00	426.761,16		9.319.249,16
0102	Câmara Municipal	7.840.873,00	7.840.873,00	223.211,16		8.064.084,16
0102	DESPESAS CORRENTES	2.937.711,00	2.937.711,00	68.211,16		3.005.922,16
010201	Despesas com o pessoal	1.768.600,00	1.768.600,00		-37.150,00	1.731.450,00
01020101	Remunerações certas e permanentes	1.361.600,00	1.361.600,00		-15.350,00	1.366.250,00
0102010109	Pessoal em qualquer outra situação	140.100,00	140.100,00		-15.350,00	124.750,00
010201010902	Pessoal em outra situação	115.000,00	115.000,00		-15.350,00	99.650,00
01020103	Segurança social	372.600,00	372.600,00		-21.800,00	350.800,00
0102010305	Contribuições para a segurança social	297.500,00	297.500,00		-21.800,00	275.700,00
010201030502	Segurança social dos funcionários públicos	297.500,00	297.500,00		-21.800,00	275.700,00
01020103050202	Regime Geral	117.500,00	117.500,00		-21.800,00	95.700,00
010202	Aquisição de bens e serviços	933.993,00	911.893,00	68.211,16		979.904,16
01020201	Aquisição de bens	254.200,00	247.200,00	2.060,00		249.260,00
0102020108	Material de escritório	10.200,00	10.200,00	2.000,00		12.200,00
010202010801	Consumos de secretária	10.000,00	10.000,00	2.000,00		12.000,00
0102020121	Outros bens	99.300,00	83.300,00	60,00		83.360,00
01020202	Aquisição de serviços	679.793,00	664.493,00	66.151,16		730.644,16
0102020209	Comunicações	40.000,00	40.000,00	1.000,00		41.000,00
0102020210	Transportes	17.900,00	18.100,00	2.810,00		20.910,00
0102020225	Outros serviços	292.600,00	283.900,00	62.341,16		346.241,16
010204	Transferências correntes	189.518,00	211.018,00	37.150,00		248.168,00
01020406	Segurança social	0,00	0,00	21.800,00		21.800,00
0102040602	Outras transferências	0,00	0,00	21.800,00		21.800,00
01020408	Famílias	21.500,00	21.500,00	15.350,00		36.850,00
0102040802	Outras	21.500,00	21.500,00	15.350,00		36.850,00
	Totais das despesas correntes :	713.800,00	689.300,00	105.361,16	-37.150,00	757.511,16
0102	DESPESAS DE CAPITAL	4.903.162,00	4.903.162,00	155.000,00		5.058.162,00
010207	Aquisição de bens de capital	4.491.718,00	4.491.718,00	155.000,00		4.646.718,00
01020703	Bens de domínio público	2.253.000,00	2.250.000,00	155.000,00		2.405.000,00
0102070303	Outras construções e infraestruturas	2.250.000,00	2.247.000,00	155.000,00		2.402.000,00
010207030305	Parques e jardins	375.000,00	375.000,00	20.000,00		395.000,00
010207030308	Viação rural	1.800.000,00	1.797.000,00	135.000,00		1.932.000,00
	Totais das despesas de capital :	2.175.000,00	2.172.000,00	155.000,00		2.327.000,00
0103	Operações Financeiras	1.039.615,00	1.039.615,00	203.550,00		1.243.165,00
0103	DESPESAS CORRENTES	195.162,00	195.162,00	3.550,00		198.712,00
010301	Juros e outros encargos	194.662,00	194.662,00	3.550,00		198.212,00
01030301	Juros da dívida pública	194.662,00	194.662,00	3.550,00		198.212,00
0103030103	Socied.financ.-Bancos e outras instit. financeiras	194.662,00	194.662,00	3.550,00		198.212,00
010303010301	Empréstimos de curto prazo	0,00	0,00	3.550,00		3.550,00
	Totais das despesas correntes :	0,00	0,00	3.550,00		3.550,00
0103	DESPESAS DE CAPITAL	844.453,00	844.453,00	200.000,00		1.044.453,00
010310	Passivos financeiros	844.453,00	844.453,00	200.000,00		1.044.453,00
01031005	Empréstimos a curto prazo	0,00	0,00	200.000,00		200.000,00
0103100503	Socied.financ.-Bancos e outras instit. financeiras	0,00	0,00	200.000,00		200.000,00
	Totais das despesas de capital :	0,00	0,00	200.000,00		200.000,00
	Totais da Revisão nº 1	2.888.800,00	2.861.300,00	463.911,16	-37.150,00	3.288.061,16

ALTERAÇÃO Nº 3 DE 29/05/2014

Cód. da Classif. Org./Económica	Designação da Classificação	Dotação Inicial	Dotação Atual	Dotação Modificada		Dotação Corrigida
				Inscr./Reforço	Dimin./Anulação	
01	Administração Autárquica	8.892.488,00	9.319.249,16	0,00	0,00	9.319.249,16
0102	Câmara Municipal	7.840.873,00	8.064.084,16	0,00	0,00	8.064.084,16
0102	DESPESAS CORRENTES	2.937.711,00	3.005.922,16	0,00	0,00	3.005.922,16
010202	Aquisição de bens e serviços	933.993,00	979.904,16	4.500,00		984.404,16
01020201	Aquisição de bens	254.200,00	249.200,00	3.298,24		252.558,24
0102020108	Material de escritório	10.200,00	12.200,00	1.700,00		13.900,00
010202010801	Consumos de secretária	10.000,00	12.000,00	1.700,00		13.700,00



ALTERAÇÃO Nº 3 DE 29/05/2014

Cód. da Classif. Org./Económica	Designação da Classificação	Dotação Inicial	Dotação Atual	Dotação Modificada		Dotação Corrigida
				Inscr./Reforoço	Dimin./Anulação	
0102020110	Produtos vendidos nas farmácias	1.000,00	1.000,00		-500,00	500,00
0102020115	Prêmios, condecorações e ofertas	11.500,00	11.500,00		-1.155,12	10.344,88
0102020119	Artigos honoríficos e de decoração	500,00	500,00		-200,00	300,00
0102020121	Outros bens	99.300,00	83.360,00	3.453,36		86.813,36
01020202	Aquisição de serviços	679.793,00	730.644,16	1.201,76		731.845,92
0102020210	Transportes	20.900,00	20.910,00		-98,24	20.811,76
0102020217	Publicidade	24.000,00	25.000,00	1.000,00		26.000,00
0102020218	Vigilância e segurança	2.500,00	2.500,00		-2.000,00	500,00
0102020225	Outros serviços	292.600,00	346.241,16	2.300,00		348.541,16
010204	Transferências correntes	189.518,00	248.168,00		-4.500,00	243.668,00
01020408	Famílias	21.500,00	36.850,00		-4.500,00	32.350,00
0102040802	Outras	21.500,00	36.850,00		-4.500,00	32.350,00
Totais das despesas correntes :		480.800,00	539.861,16	8.453,36	-8.453,36	539.861,16
Totais da Alteração nº 3		480.800,00	539.861,16	8.453,36	-8.453,36	539.861,16

ALTERAÇÃO Nº 4 DE 19/06/2014

Cód. da Classif. Org./Económica	Designação da Classificação	Dotação Inicial	Dotação Atual	Dotação Modificada		Dotação Corrigida
				Inscr./Reforoço	Dimin./Anulação	
01	Administração Autárquica	8.992.488,00	9.319.249,16	0,00	0,00	9.319.249,16
0102	Câmara Municipal	7.840.673,00	8.064.084,16	0,00	0,00	8.064.084,16
0102	DESPESAS CORRENTES	2.937.711,00	3.005.922,16	0,00	0,00	3.005.922,16
010201	Despesas com o pessoal	1.766.600,00	1.731.450,00	0,00	0,00	1.731.450,00
01020101	Remunerações certas e permanentes	1.381.600,00	1.366.250,00	0,00	0,00	1.366.250,00
0102010104	Pessoal quadros-Regime contrato indiv. trabalho	894.000,00	894.000,00		-23.800,00	870.200,00
010201010404	Recrutamento de Pessoal para novos postos de traba	130.000,00	130.000,00		-23.800,00	106.200,00
0102010109	Pessoal em qualquer outra situação	140.100,00	124.750,00	9.300,00		134.050,00
010201010902	Pessoal em outra situação	115.000,00	99.650,00	9.300,00		108.950,00
0102010114	Subsídio de férias e de Natal	150.000,00	150.000,00	14.500,00		164.500,00
010201011402	Pessoal em qualquer outra situação	25.000,00	25.000,00	14.500,00		39.500,00
010202	Aquisição de bens e serviços	933.993,00	984.404,16	6.300,00		990.704,16
01020201	Aquisição de bens	254.200,00	252.558,24	1.436,50		253.994,74
0102020102	Combustíveis e lubrificantes	87.700,00	96.790,00	1.436,50		98.136,50
010202010201	Gasolina	700,00	700,00	436,50		1.136,50
010202010299	Outros	7.000,00	7.000,00	1.000,00		8.000,00
01020202	Aquisição de serviços	679.793,00	731.845,92	4.863,50		736.709,42
0102020217	Publicidade	24.000,00	26.000,00	1.000,00		27.000,00
0102020224	Encargos de cobrança de receitas	25.000,00	25.000,00	5.000,00		30.000,00
0102020225	Outros serviços	292.600,00	348.541,16		-1.136,50	347.404,66
010203	Juros e outros encargos	15.000,00	15.000,00		-10.400,00	4.600,00
01020305	Outros juros	15.000,00	15.000,00		-10.400,00	4.600,00
0102030502	Outros	15.000,00	15.000,00		-10.400,00	4.600,00
010204	Transferências correntes	189.518,00	243.668,00	1.100,00		244.768,00
01020407	Instituições sem fins lucrativos	100.500,00	100.500,00	1.100,00		101.600,00
0102040701	Instituições sem fins lucrativos	100.500,00	100.500,00	1.100,00		101.600,00
010206	Outras despesas correntes	5.600,00	6.400,00	3.000,00		9.400,00
01020602	Diversas	5.600,00	6.400,00	3.000,00		9.400,00
0102060203	Outras	5.600,00	6.400,00	3.000,00		9.400,00
010206020304	Serviços bancários	5.000,00	5.000,00	3.000,00		8.000,00
Totais das despesas correntes :		739.800,00	782.391,16	35.336,50	-35.336,50	782.391,16
0102	DESPESAS DE CAPITAL	4.903.162,00	5.058.162,00	0,00	0,00	5.058.162,00
010207	Aquisição de bens de capital	4.491.718,00	4.646.718,00		-4.000,00	4.642.718,00
01020701	Investimentos	2.238.718,00	2.247.718,00		-4.000,00	2.243.718,00
0102070104	Construções diversas	594.500,00	594.500,00	0,00	0,00	594.500,00
010207010406	Instalações desportivas e recreativas	113.000,00	113.000,00		-15.000,00	98.000,00
010207010413	Outros	46.000,00	46.000,00	15.000,00		61.000,00
0102070115	Outros investimentos	17.000,00	17.000,00		-4.000,00	13.000,00
010208	Transferências de capital	411.444,00	411.444,00	4.000,00		415.444,00



Município das Lajes do Pico

RESUMO DAS MODIFICAÇÕES AO ORÇAMENTO DA DESPESA DE 2014

ALTERAÇÃO Nº 4 DE 19/06/2014

[Handwritten signature]

Cód. da Classif. Org./Económica	Designação da Classificação	Dotação Inicial	Dotação Atual	Dotação Modificada		Dotação Corrigida
				Inscr./Reforoço	Dimin./Anulação	
01020807	Instituições sem fins lucrativos	259.540,00	277.500,00	4.000,00		281.500,00
0102080701	Instituições sem fins lucrativos	259.540,00	277.500,00	4.000,00		281.500,00
Totais das despesas de capital :		435.540,00	453.500,00	19.000,00	-19.000,00	453.500,00
Totais da Alteração nº 4		1.175.340,00	1.235.891,16	54.336,50	-54.336,50	1.235.891,16

ALTERAÇÃO Nº 5 DE 15/07/2014

Cód. da Classif. Org./Económica	Designação da Classificação	Dotação Inicial	Dotação Atual	Dotação Modificada		Dotação Corrigida
				Inscr./Reforoço	Dimin./Anulação	
01	Administração Autárquica	8.892.488,00	9.319.249,16	0,00	0,00	9.319.249,16
0102	Câmara Municipal	7.840.873,00	8.064.084,16	0,00	0,00	8.064.084,16
0102	DESPESAS CORRENTES	2.937.711,00	3.005.922,16	0,00	0,00	3.005.922,16
010201	Despesas com o pessoal	1.768.600,00	1.721.450,00		-3.000,00	1.728.450,00
01020103	Segurança social	372.600,00	350.800,00		-3.000,00	347.800,00
0102010309	Outros encargos com a saúde	50.000,00	50.000,00	1.000,00		51.000,00
0102010309	Seguros	12.500,00	12.500,00		-4.000,00	8.500,00
010201030901	Seguros acidentes trabalho doenças profissionais	12.500,00	12.500,00		-4.000,00	8.500,00
010202	Aquisição de bens e serviços	933.993,00	990.704,16	7.000,00		997.704,16
01020201	Aquisição de bens	254.200,00	253.994,74		-500,00	253.494,74
0102020121	Outros bens	99.300,00	86.813,36		-500,00	86.313,36
01020202	Aquisição de serviços	679.793,00	736.709,42	7.500,00		744.209,42
0102020203	Conservação de bens	10.000,00	10.000,00		-3.000,00	7.000,00
0102020209	Comunicações	40.000,00	41.000,00	5.000,00		46.000,00
0102020210	Transportes	17.900,00	20.811,76	500,00		21.311,76
0102020212	Seguros	10.000,00	10.000,00	4.000,00		14.000,00
0102020217	Publicidade	24.000,00	27.000,00	1.000,00		28.000,00
010203	Juros e outros encargos	15.000,00	4.600,00		-4.000,00	600,00
01020305	Outros juros	15.000,00	4.600,00		-4.000,00	600,00
0102030502	Outros	15.000,00	4.600,00		-4.000,00	600,00
Totais das despesas correntes :		278.700,00	262.725,12	11.500,00	-11.500,00	262.725,12
0102	DESPESAS DE CAPITAL	4.903.162,00	5.058.162,00	0,00	0,00	5.058.162,00
010207	Aquisição de bens de capital	4.491.718,00	4.642.718,00		-2.700,00	4.640.018,00
01020701	Investimentos	2.238.718,00	2.237.718,00	38.646,00		2.276.364,00
0102070104	Construções diversas	591.500,00	594.500,00	38.646,00		633.146,00
010207010406	Instalações desportivas e recreativas	113.000,00	98.000,00	3.245,00		101.245,00
010207010407	Captação e distribuição de água	400.000,00	403.000,00	22.000,00		425.000,00
010207010413	Outros	46.000,00	61.000,00	13.401,00		74.401,00
01020703	Bens de domínio público	2.253.000,00	2.405.000,00		-41.346,00	2.363.654,00
0102070303	Outras construções e infraestruturas	2.250.000,00	2.402.000,00		-41.346,00	2.360.654,00
010207030308	Viação rural	1.800.000,00	1.932.000,00		-41.346,00	1.890.654,00
010208	Transferências de capital	411.444,00	415.444,00	2.700,00		418.144,00
01020807	Instituições sem fins lucrativos	259.540,00	281.500,00	2.700,00		284.200,00
0102080701	Instituições sem fins lucrativos	259.540,00	281.500,00	2.700,00		284.200,00
Totais das despesas de capital :		2.618.540,00	2.775.500,00	41.346,00	-41.346,00	2.775.500,00
Totais da Alteração nº 5		2.897.240,00	3.038.225,12	52.846,00	-52.846,00	3.038.225,12

ALTERAÇÃO Nº 6 DE 18/08/2014

Cód. da Classif. Org./Económica	Designação da Classificação	Dotação Inicial	Dotação Atual	Dotação Modificada		Dotação Corrigida
				Inscr./Reforoço	Dimin./Anulação	
01	Administração Autárquica	8.892.488,00	9.319.249,16	0,00	0,00	9.319.249,16
0102	Câmara Municipal	7.840.873,00	8.064.084,16	0,00	0,00	8.064.084,16
0102	DESPESAS CORRENTES	2.937.711,00	3.005.922,16	0,00	0,00	3.005.922,16
010201	Despesas com o pessoal	1.768.600,00	1.728.450,00		-5.000,00	1.723.450,00
01020101	Remunerações certas e permanentes	1.381.600,00	1.366.250,00		-3.000,00	1.363.250,00
0102010115	Remunerações por doença e maternidade/paternidade	4.000,00	4.000,00		-3.000,00	1.000,00
01020102	Abonos variáveis ou eventuais	14.400,00	14.400,00		-2.000,00	12.400,00
0102010214	Outros abonos em numerário ou espécie	2.400,00	2.400,00		-2.000,00	400,00



RESUMO DAS MODIFICAÇÕES AO ORÇAMENTO DA DESPESA DE 2014

ALTERAÇÃO Nº 6 DE 18/08/2014

Handwritten signature and initials.

Cód. da Classif. Org. Económica	Designação da Classificação	Dotação Inicial	Dotação Atual	Dotação Modificada		Dotação Corrigida
				Inscr./Reforço	Dimin./Anulação	
010202	Aquisição de bens e serviços	933.993,00	997.704,16	500,00		998.204,16
01020201	Aquisição de bens	254.200,00	253.494,74	2.893,00		256.387,74
0102020103	Munições, explosivos e artificios	5.000,00	5.000,00	293,00		5.293,00
0102020112	Material de transporte-Peças	15.000,00	15.000,00	3.000,00		18.000,00
0102020118	Livros e documentação técnica	500,00	500,00		-400,00	100,00
01020202	Aquisição de serviços	679.793,00	744.209,42		-2.393,00	741.816,42
0102020203	Conservação de bens	10.000,00	7.000,00		-1.893,00	5.107,00
0102020206	Locação de material de transporte	700,00	700,00	500,00		1.200,00
0102020220	Outros trabalhos especializados	3.500,00	3.500,00		-1.000,00	2.500,00
010203	Juros e outros encargos	15.000,00	600,00		-500,00	100,00
01020305	Outros juros	15.000,00	600,00		-500,00	100,00
0102030502	Outros	15.000,00	600,00		-500,00	100,00
010204	Transferências correntes	189.518,00	244.768,00	5.000,00		249.768,00
01020406	Segurança social	0,00	21.800,00	5.000,00		26.800,00
0102040602	Outras transferências	0,00	21.800,00	5.000,00		26.800,00
Totais das despesas correntes :		56.100,00	60.500,00	8.793,00	-8.793,00	60.500,00
Totais da Alteração nº 6		56.100,00	60.500,00	8.793,00	-8.793,00	60.500,00

ALTERAÇÃO Nº 7 DE 27/08/2014

Cód. da Classif. Org. Económica	Designação da Classificação	Dotação Inicial	Dotação Atual	Dotação Modificada		Dotação Corrigida
				Inscr./Reforço	Dimin./Anulação	
01	Administração Autárquica	8.892.488,00	9.319.249,16	0,00	0,00	9.319.249,16
0102	Câmara Municipal	7.840.873,00	8.064.084,16	0,00	0,00	8.064.084,16
0102	DESPESAS CORRENTES	2.937.711,00	3.005.922,16	0,00	0,00	3.005.922,16
010202	Aquisição de bens e serviços	933.993,00	998.204,16	8.000,00		1.006.204,16
01020201	Aquisição de bens	254.200,00	256.387,74		-500,00	255.887,74
0102020102	Combustíveis e lubrificantes	87.700,00	98.136,50	1.000,00		99.136,50
010202010299	Outros	7.000,00	8.000,00	1.000,00		9.000,00
0102020115	Prémios, condecorações e ofertas	11.500,00	10.344,88	1.316,00		11.660,88
0102020121	Outros bens	99.300,00	86.313,36		-2.866,00	83.447,36
01020202	Aquisição de serviços	679.793,00	741.816,42	8.650,00		750.466,42
0102020210	Transportes	17.900,00	21.311,76	2.400,00		23.711,76
0102020214	Estudos, pareceres, projectos e consultadoria	105.000,00	97.200,00		-10.000,00	87.200,00
0102020225	Outros serviços	292.600,00	347.404,66	16.150,00		363.554,66
010204	Transferências correntes	189.518,00	249.768,00		-8.000,00	241.768,00
01020407	Instituições sem fins lucrativos	100.500,00	101.600,00		-5.000,00	96.600,00
0102040701	Instituições sem fins lucrativos	100.500,00	101.600,00		-5.000,00	96.600,00
01020408	Famílias	21.500,00	32.350,00		-3.000,00	29.350,00
0102040802	Outras	21.500,00	32.350,00		-3.000,00	29.350,00
Totais das despesas correntes :		655.300,00	704.524,66	20.866,00	-20.866,00	704.524,66
Totais da Alteração nº 7		655.300,00	704.524,66	20.866,00	-20.866,00	704.524,66

ALTERAÇÃO Nº 8 DE 25/09/2014

Cód. da Classif. Org. Económica	Designação da Classificação	Dotação Inicial	Dotação Atual	Dotação Modificada		Dotação Corrigida
				Inscr./Reforço	Dimin./Anulação	
01	Administração Autárquica	8.892.488,00	9.319.249,16	0,00	0,00	9.319.249,16
0102	Câmara Municipal	7.840.873,00	8.064.084,16	0,00	0,00	8.064.084,16
0102	DESPESAS CORRENTES	2.937.711,00	3.005.922,16	2.900,00		3.008.822,16
010201	Despesas com o pessoal	1.768.600,00	1.729.450,00	6.000,00		1.729.450,00
01020101	Remunerações certas e permanentes	1.381.600,00	1.363.250,00		-3.000,00	1.360.250,00
0102010106	Pessoal contratado a termo	3.000,00	3.000,00		-3.000,00	0,00
010201010604	Recrutamento de Pessoal para novos postos de trabalho	3.000,00	3.000,00		-3.000,00	0,00
01020103	Segurança social	372.600,00	347.800,00	9.000,00		356.800,00
0102010302	Outros encargos com a saúde	50.000,00	51.000,00	10.000,00		61.000,00
0102010306	Acidentes em serviço e doenças profissionais	1.500,00	1.500,00		-1.000,00	500,00
010202	Aquisição de bens e serviços	933.993,00	1.006.204,16	9.600,00		1.015.804,16



Município das Lajes do Pico

RESUMO DAS MODIFICAÇÕES AO ORÇAMENTO DA DESPESA DE 2014

ALTERAÇÃO Nº 8 DE 25/09/2014

dep

Cód. da Classif. Org./Económica	Designação da Classificação	Dotação Inicial	Dotação Atual	Dotação Modificada		Dotação Corrigida
				Inscr./Reforço	Dimin./Anulação	
01020201	Aquisição de bens	254.200,00	255.837,74	6.180,00		262.017,74
0102020102	Combustíveis e lubrificantes	87.700,00	99.136,50	1.520,00		100.856,50
010202010202	Gasóleo	80.000,00	89.000,00		-480,00	88.520,00
010202010299	Outros	7.000,00	9.000,00	2.000,00		11.000,00
0102020121	Outros bens	99.300,00	83.447,36	4.660,00		88.107,36
01020202	Aquisição de serviços	679.793,00	750.366,42	3.420,00		753.786,42
0102020201	Encargos das instalações	140.000,00	140.000,00	5.000,00		145.000,00
0102020206	Locação de material de transporte	700,00	1.200,00	1.000,00		2.200,00
0102020209	Comunicações	40.000,00	46.000,00	1.000,00		47.000,00
0102020210	Transportes	17.900,00	23.711,76	2.000,00		25.711,76
0102020213	Deslocações e estadas	7.000,00	7.000,00	2.000,00		9.000,00
0102020214	Estudos, pareceres, projectos e consultadoria	105.000,00	87.200,00		-5.000,00	82.200,00
0102020215	Formação	500,00	500,00	1.600,00		2.100,00
0102020218	Vigilância e segurança	2.500,00	500,00		-500,00	0,00
0102020225	Outros serviços	292.600,00	363.554,66		-3.680,00	359.874,66
01020204	Transferências correntes	189.518,00	241.758,00		-7.500,00	234.258,00
01020407	Instituições sem fins lucrativos	100.500,00	96.600,00		-6.500,00	90.100,00
0102040701	Instituições sem fins lucrativos	100.500,00	96.600,00		-6.500,00	90.100,00
01020408	Famílias	21.500,00	29.350,00		-1.000,00	28.350,00
0102040802	Outras	21.500,00	29.350,00		-1.000,00	28.350,00
010205	Subsídios	25.000,00	25.000,00		-5.200,00	19.800,00
01020501	Sociedades e quase-sociedades não financeiras	25.000,00	25.000,00		-5.200,00	19.800,00
0102050101	Públicas	25.000,00	25.000,00		-5.200,00	19.800,00
010205010101	Empresas públicas municipais e intermunicipais	25.000,00	25.000,00		-5.200,00	19.800,00
Totais das despesas correntes :		994.000,00	1.057.563,78	29.260,00	-26.360,00	1.060.463,78
0102	DESPESAS DE CAPITAL	4.903.162,00	5.058.162,00		-2.900,00	5.055.262,00
010207	Aquisição de bens de capital	4.491.718,00	4.640.018,00	0,00	0,00	4.640.018,00
01020701	Investimentos	2.238.718,00	2.278.364,00		-122.000,00	2.156.364,00
0102070103	Edifícios	1.349.500,00	1.349.500,00		-37.000,00	1.312.500,00
010207010305	Escolas	790.000,00	790.000,00		-7.000,00	783.000,00
010207010307	Outros	74.500,00	74.500,00		-30.000,00	44.500,00
0102070104	Construções diversas	591.500,00	633.146,00		-70.000,00	563.146,00
010207010405	Parques e jardins	10.000,00	10.000,00		-10.000,00	0,00
010207010406	Instalações desportivas e recreativas	113.000,00	101.245,00		-15.000,00	86.245,00
010207010407	Captação e distribuição de água	400.000,00	425.000,00		-35.000,00	390.000,00
010207010408	Viação rural	7.500,00	7.500,00		-5.000,00	2.500,00
010207010413	Outros	46.000,00	74.401,00		-5.000,00	69.401,00
0102070106	Material de transporte	25.000,00	25.000,00		-2.000,00	23.000,00
010207010602	Outro	25.000,00	25.000,00		-2.000,00	23.000,00
0102070111	Ferramentas e utensílios	500,00	500,00	2.000,00		2.500,00
0102070113	Investimentos Incorpóreos	132.218,00	132.218,00		-10.000,00	122.218,00
0102070115	Outros investimentos	17.000,00	13.000,00		-5.000,00	8.000,00
01020703	Bens de domínio público	2.253.900,00	2.363.654,00	122.000,00		2.485.654,00
0102070303	Outras construções e infraestruturas	2.250.000,00	2.360.654,00	122.000,00		2.482.654,00
010207030305	Parques e jardins	375.000,00	395.000,00		-165.000,00	230.000,00
010207030308	Viação rural	1.800.000,00	1.890.654,00	292.000,00		2.182.654,00
010207030315	Outros	5.000,00	5.000,00		-5.000,00	0,00
010208	Transferências de capital	411.444,00	418.144,00		-2.900,00	415.244,00
01020805	Administração local	141.904,00	123.944,00		-2.900,00	121.044,00
0102080502	Região Autónoma dos Açores	141.904,00	123.944,00		-2.900,00	121.044,00
010208050204	Associações de municípios	2.904,00	2.904,00		-2.900,00	4,00
Totais das despesas de capital :		3.798.622,00	3.946.922,00	294.000,00	-296.900,00	3.944.022,00
Totais da Alteração nº 8		4.792.622,00	5.004.485,78	323.260,00	-323.260,00	5.004.485,78



Município das Lajes do Pico

RESUMO DAS MODIFICAÇÕES AO ORÇAMENTO DA DESPESA DE 2014

ALTERAÇÃO Nº 9 DE 20/10/2014

Cód. da Classif. Org./Económica	Designação da Classificação	Dotação Inicial	Dotação Atual	Dotação Modificada		Dotação Corrigida
				Inscr./Reforço	Dimin./Anulação	
01	Administração Autárquica	8.892.488,00	9.319.249,16	0,00	0,00	9.319.249,16
0101	Assembleia Municipal	12.000,00	12.000,00	600,00		12.600,00
0101	DESPESAS CORRENTES	12.000,00	12.000,00	600,00		12.600,00
010101	Despesas com o pessoal	8.000,00	8.000,00	3.100,00		11.100,00
01010102	Abonos variáveis ou eventuais	8.000,00	8.000,00	3.100,00		11.100,00
0101010213	Outros suplementos e prémios	7.500,00	7.500,00	3.100,00		10.600,00
010101021302	Outros	7.500,00	7.500,00	3.100,00		10.600,00
010102	Aquisição de bens e serviços	4.000,00	4.000,00		-2.500,00	1.500,00
01010202	Aquisição de serviços	3.800,00	3.800,00		-2.500,00	1.300,00
0101020213	Deslocações e estadas	1.500,00	1.500,00		-1.500,00	0,00
0101020215	Formação	1.000,00	1.000,00		-1.000,00	0,00
0102	Câmara Municipal	7.840.873,00	8.064.084,16		-600,00	8.063.484,16
0102	DESPESAS CORRENTES	2.937.711,00	3.008.822,16		-600,00	3.008.222,16
010201	Despesas com o pessoal	1.768.600,00	1.729.450,00	6.040,00		1.735.490,00
01020101	Remunerações certas e permanentes	1.381.600,00	1.360.250,00		-23.960,00	1.336.290,00
0102010101	Titulares órgãos soberania e memb. órgãos autárq.	84.000,00	84.000,00	1.900,00		85.900,00
0102010104	Pessoal quadros-Regime contrato indiv. trabalho	894.000,00	870.200,00		-27.800,00	842.400,00
010201010401	Pessoal em funções	764.000,00	764.000,00		-7.500,00	756.500,00
010201010404	Recrutamento de Pessoal para novos postos de traba	130.000,00	106.200,00		-20.300,00	85.900,00
0102010109	Pessoal em qualquer outra situação	140.100,00	134.050,00		-13.000,00	121.050,00
010201010901	Gabinete de Apoio à Presidência	25.100,00	25.100,00		-13.000,00	12.100,00
0102010111	Representação	21.500,00	21.500,00	600,00		22.100,00
0102010113	Subsídio de refeição	85.000,00	85.000,00	2.140,00		87.140,00
010201011301	Pessoal dos quadros	66.000,00	66.000,00	2.000,00		68.000,00
01020101130101	Regime de contrato individual de trabalho	66.000,00	66.000,00	2.000,00		68.000,00
010201011302	Pessoal em qualquer outra situação	15.500,00	15.500,00	140,00		15.640,00
0102010114	Subsídio de férias e de Natal	150.000,00	164.500,00	13.100,00		177.600,00
010201011401	Pessoal dos quadros	125.000,00	125.000,00	12.000,00		137.000,00
01020101140102	Contrato por tempo indeterminado	125.000,00	125.000,00	12.000,00		137.000,00
010201011402	Pessoal em qualquer outra situação	25.000,00	39.500,00	1.100,00		40.600,00
0102010115	Remunerações por doença e maternidade/paternidade	4.000,00	1.000,00		-900,00	100,00
01020103	Segurança social	372.800,00	356.800,00	30.000,00		386.800,00
0102010305	Contribuições para a segurança social	297.500,00	275.700,00	30.000,00		305.700,00
010201030502	Segurança social dos funcionários públicos	297.500,00	275.700,00	30.000,00		305.700,00
01020103050201	Caixa Geral de Aposentações	180.000,00	180.000,00	30.000,00		210.000,00
01020201	Aquisição de bens e serviços	933.993,00	1.015.804,16		-650,00	1.015.154,16
0102020112	Material de transporte-Peças	15.000,00	18.000,00	1.000,00		19.000,00
0102020115	Prémios, condecorações e ofertas	11.500,00	11.660,88		-1.500,00	10.160,88
0102020121	Outros bens	99.300,00	88.107,36		-150,00	87.957,36
01020202	Aquisição de serviços	679.793,00	753.786,42	0,00	0,00	753.786,42
0102020209	Comunicações	40.000,00	47.000,00	2.000,00		49.000,00
0102020225	Outros serviços	292.600,00	359.874,66		-2.000,00	357.874,66
010204	Transferências correntes	189.518,00	234.268,00		-5.990,00	228.278,00
01020406	Segurança social	0,00	26.800,00	11.000,00		37.800,00
0102040602	Outras transferências	0,00	26.800,00	11.000,00		37.800,00
01020407	Instituições sem fins lucrativos	100.500,00	90.100,00		-16.990,00	73.110,00
0102040701	Instituições sem fins lucrativos	100.500,00	90.100,00		-16.990,00	73.110,00
	Totais das despesas correntes :	2.009.000,00	2.079.342,90	64.840,00	-64.840,00	2.079.342,90
0102	DESPESAS DE CAPITAL	4.903.162,00	5.055.262,00	0,00	0,00	5.055.262,00
010207	Aquisição de bens de capital	4.491.718,00	4.640.018,00	0,00	0,00	4.640.018,00
01020703	Bens de domínio público	2.253.000,00	2.482.654,00	0,00	0,00	2.482.654,00
0102070303	Outras construções e infraestruturas	2.250.000,00	2.482.654,00	0,00	0,00	2.482.654,00
010207030305	Parques e jardins	375.000,00	230.000,00		-1.000,00	229.000,00
010207030308	Viação rural	1.800.000,00	2.182.654,00	1.000,00		2.183.654,00
	Totais das despesas de capital :	2.175.000,00	2.412.654,00	1.000,00	-1.000,00	2.412.654,00
	Totais da Alteração nº 9	4.184.000,00	4.491.996,90	65.840,00	-65.840,00	4.491.996,90



Município das Lajes do Pico

RESUMO DAS MODIFICAÇÕES AO ORÇAMENTO DA DESPESA DE 2014

ALTERAÇÃO Nº 10 DE 29/10/2014

deq

Cód. da Classif. Org./Económica	Designação da Classificação	Dotação Inicial	Dotação Atual	Dotação Modificada		Dotação Corrigida
				Inscr./Reforço	Dimin./Anulação	
01	Administração Autárquica	8.892.488,00	9.319.249,16	0,00	0,00	9.319.249,16
0102	Câmara Municipal	7.840.873,00	8.063.484,16	0,00	0,00	8.063.484,16
0102	DESPESAS CORRENTES	2.937.711,00	3.008.222,16	0,00	0,00	3.008.222,16
010202	Aquisição de bens e serviços	933.993,00	1.015.154,16	2.390,00		1.017.544,16
01020201	Aquisição de bens	254.200,00	261.367,74	500,00		261.867,74
0102020112	Material de transporte-Peças	15.000,00	19.000,00	500,00		19.500,00
0102020115	Prémios, condecorações e ofertas	11.500,00	10.160,88	1.000,00		11.160,88
0102020121	Outros bens	99.300,00	87.957,36		-1.000,00	86.957,36
01020202	Aquisição de serviços	679.793,00	753.786,42	1.890,00		755.676,42
0102020213	Deslocações e estadas	7.000,00	9.000,00	2.000,00		11.000,00
0102020214	Estudos, pareceres, projectos e consultadoria	105.000,00	82.200,00	700,00		82.900,00
0102020220	Outros trabalhos especializados	3.500,00	2.500,00	300,00		2.800,00
0102020225	Outros serviços	292.600,00	357.874,66		-1.110,00	356.764,66
010204	Transferências correntes	189.518,00	228.278,00		-3.090,00	225.188,00
01020408	Famílias	21.500,00	28.350,00		-3.090,00	25.260,00
0102040802	Outras	21.500,00	28.350,00		-3.090,00	25.260,00
010206	Outras despesas correntes	5.600,00	9.400,00	700,00		10.100,00
01020602	Diversas	5.600,00	9.400,00	700,00		10.100,00
0102060203	Outras	5.600,00	9.400,00	700,00		10.100,00
010206020301	Outras restituições	500,00	1.300,00	700,00		2.000,00
	Totais das despesas correntes :	555.900,00	598.342,90	5.200,00	-5.200,00	598.342,90
0102	DESPESAS DE CAPITAL	4.903.162,00	5.055.282,00	0,00	0,00	5.055.282,00
010207	Aquisição de bens de capital	4.491.718,00	4.640.018,00	12.350,00		4.652.368,00
01020701	Investimentos	2.238.718,00	2.154.384,00	500,00		2.154.884,00
0102070104	Construções diversas	591.500,00	563.146,00	500,00		563.646,00
010207010413	Outros	46.000,00	69.401,00	500,00		69.901,00
01020703	Bens de domínio público	2.253.000,00	2.485.654,00	11.850,00		2.497.504,00
0102070303	Outras construções e infraestruturas	2.250.000,00	2.482.654,00	11.850,00		2.494.504,00
010207030305	Parques e jardins	375.000,00	229.000,00		-30.000,00	199.000,00
010207030308	Viação rural	1.800.000,00	2.183.654,00	41.850,00		2.225.504,00
010208	Transferências de capital	411.444,00	415.244,00		-12.350,00	402.894,00
01020805	Administração local	141.904,00	121.044,00		-25.000,00	96.044,00
0102080502	Região Autónoma dos Açores	141.904,00	121.044,00		-25.000,00	96.044,00
010208050202	Freguesias	139.000,00	121.040,00		-25.000,00	96.040,00
01020807	Instituições sem fins lucrativos	259.540,00	284.200,00	12.650,00		296.850,00
0102080701	Instituições sem fins lucrativos	259.540,00	284.200,00	12.650,00		296.850,00
	Totais das despesas de capital :	2.619.540,00	2.887.295,00	55.000,00	-55.000,00	2.887.295,00
	Totais da Alteração nº 10	3.175.440,00	3.485.637,90	60.200,00	-60.200,00	3.485.637,90

ALTERAÇÃO Nº 11 DE 20/11/2014

Cód. da Classif. Org./Económica	Designação da Classificação	Dotação Inicial	Dotação Atual	Dotação Modificada		Dotação Corrigida
				Inscr./Reforço	Dimin./Anulação	
01	Administração Autárquica	8.892.488,00	9.319.249,16	0,00	0,00	9.319.249,16
0101	Assembleia Municipal	12.600,00	12.600,00	0,00	0,00	12.600,00
0101	DESPESAS CORRENTES	12.600,00	12.600,00	0,00	0,00	12.600,00
010101	Despesas com o pessoal	8.000,00	11.100,00	200,00		11.300,00
01010102	Abonos variáveis ou eventuais	6.000,00	11.100,00	200,00		11.300,00
0101010213	Outros suplementos e prémios	7.500,00	10.600,00	200,00		10.800,00
010101021302	Outros	7.500,00	10.600,00	200,00		10.800,00
010102	Aquisição de bens e serviços	4.000,00	1.500,00		-200,00	1.300,00
01010202	Aquisição de serviços	3.800,00	1.300,00		-200,00	1.100,00
0101020206	Locação de material de transporte	200,00	200,00		-200,00	0,00
0102	Câmara Municipal	7.840.873,00	8.063.484,16	0,00	0,00	8.063.484,16
0102	DESPESAS CORRENTES	2.937.711,00	3.008.222,16	0,00	0,00	3.008.222,16
010201	Despesas com o pessoal	1.768.600,00	1.735.490,00		-6.800,00	1.728.690,00
01020103	Segurança social	372.600,00	386.600,00		-6.800,00	380.000,00
0102010305	Contribuições para a segurança social	297.500,00	305.700,00		-4.000,00	301.700,00

Município das Lajes do Pico

RESUMO DAS MODIFICAÇÕES AO ORÇAMENTO DA DESPESA DE 2014

ALTERAÇÃO Nº 11 DE 20/11/2014

Cód. da Classif. Org. Económica	Designação da Classificação	Dotação Inicial	Dotação Atual	Dotação Modificada		Dotação Corrigida
				Inscr./Reforço	Dimin./Anulação	
010201030502	Segurança social dos funcionários públicos	297.500,00	305.700,00		-8.000,00	301.700,00
01020103050201	Caixa Geral de Aposentações	180.000,00	210.000,00	2.000,00		212.000,00
01020103050202	Regime Geral	117.500,00	95.700,00		-6.000,00	89.700,00
0102010309	Seguros	12.500,00	8.500,00		-2.800,00	5.700,00
010201030901	Seguros acidentes trabalho doenças profissionais	12.500,00	8.500,00		-2.800,00	5.700,00
010202	Aquisição de bens e serviços	933.993,00	1.017.544,16	2.800,00		1.020.344,16
01020201	Aquisição de bens	254.200,00	261.867,74	18.165,00		280.032,74
0102020102	Combustíveis e lubrificantes	87.700,00	100.856,50	300,00		100.856,50
010202010202	Gasóleo	80.000,00	88.520,00	200,00		88.720,00
0102020112	Material de transporte-Peças	15.000,00	19.500,00	2.000,00		21.500,00
0102020115	Prémios, condecorações e ofertas	11.500,00	11.160,88	5.000,00		16.160,88
0102020121	Outros bens	99.300,00	86.957,36	10.965,00		97.922,36
01020202	Aquisição de serviços	679.793,00	756.676,42		-15.365,00	740.311,42
0102020201	Encargos das instalações	140.000,00	145.000,00	10.000,00		155.000,00
0102020206	Locação de material de transporte	700,00	2.200,00	400,00		2.600,00
0102020209	Comunicações	48.000,00	49.000,00	3.000,00		52.000,00
0102020210	Transportes	17.900,00	25.711,76	35,00		25.746,76
0102020212	Seguros	10.000,00	14.000,00	2.800,00		16.800,00
0102020213	Deslocações e estadas	7.000,00	11.000,00	1.000,00		12.000,00
0102020214	Estudos, pareceres, projectos e consultadoria	105.000,00	82.900,00		-7.000,00	75.900,00
0102020225	Outros serviços	292.600,00	356.764,66		-25.600,00	331.164,66
010204	Transferências correntes	189.518,00	225.188,00	4.000,00		229.188,00
01020406	Segurança social	0,00	37.800,00	4.000,00		41.800,00
0102040602	Outras transferências	0,00	37.800,00	4.000,00		41.800,00
Totais das despesas correntes :		1.136.700,00	1.255.514,66	41.600,00	-41.600,00	1.255.514,66
Totais da Alteração nº 11		1.136.700,00	1.255.514,66	41.600,00	-41.600,00	1.255.514,66

ALTERAÇÃO Nº 12 DE 16/12/2014

Cód. da Classif. Org. Económica	Designação da Classificação	Dotação Inicial	Dotação Atual	Dotação Modificada		Dotação Corrigida
				Inscr./Reforço	Dimin./Anulação	
01	Administração Autárquica	8.892.488,00	9.319.249,16	0,00	0,00	9.319.249,16
0101	Assembleia Municipal	12.000,00	12.600,00	168,26		12.768,26
0101	DESPESAS CORRENTES	12.000,00	12.600,00	168,26		12.768,26
010101	Despesas com o pessoal	8.000,00	11.300,00	168,26		11.468,26
01010102	Abonos variáveis ou eventuais	8.000,00	11.300,00	168,26		11.468,26
0101010213	Outros suplementos e prémios	7.500,00	10.800,00	168,26		10.968,26
010101021302	Outros	7.500,00	10.800,00	168,26		10.968,26
0102	Câmara Municipal	7.840.873,00	8.063.484,16		-26.868,26	8.036.615,90
0102	DESPESAS CORRENTES	2.937.711,00	3.008.222,16	5.131,74		3.013.353,90
010201	Despesas com o pessoal	1.768.600,00	1.728.690,00		-1.664,85	1.727.025,15
01020101	Remunerações certas e permanentes	1.381.600,00	1.336.290,00		-8.514,40	1.327.775,60
0102010101	Titulares órgãos soberania e memb. órgãos autárq.	84.000,00	85.900,00		-1.898,41	84.001,59
0102010104	Pessoal quadros-Regime contrato indiv. trabalho	694.000,00	642.400,00		-3.135,07	639.264,93
010201010401	Pessoal em funções	764.000,00	756.500,00	370,41		756.870,41
010201010404	Recrutamento de Pessoal para novos postos de traba	130.000,00	85.900,00		-3.505,48	82.394,52
0102010109	Pessoal em qualquer outra situação	140.100,00	121.050,00		-1.676,52	119.373,48
010201010901	Gabinete de Apoio à Presidência	25.100,00	12.100,00		-823,27	11.276,73
010201010902	Pessoal em outra situação	115.000,00	108.950,00		-853,25	108.096,75
0102010111	Representação	21.500,00	22.100,00		-500,51	21.599,49
0102010113	Subsídio de refeição	85.000,00	87.140,00	1.983,44		89.123,44
010201011301	Pessoal dos quadros	66.000,00	68.000,00	2.715,47		70.715,47
01020101130101	Regime de contrato individual de trabalho	66.000,00	68.000,00	2.715,47		70.715,47
010201011302	Pessoal em qualquer outra situação	15.500,00	15.640,00		-310,70	15.329,30
010201011303	Membros dos órgãos autárquicos	3.500,00	3.500,00		-421,33	3.078,67
0102010114	Subsídio de férias e de Natal	150.000,00	177.600,00		-3.187,33	174.412,67
010201011401	Pessoal dos quadros	125.000,00	137.000,00		-3.576,91	133.423,09
01020101140102	Contrato por tempo indeterminado	125.000,00	137.000,00		-3.576,91	133.423,09



Município das Lajes do Pico
RESUMO DAS MODIFICAÇÕES AO ORÇAMENTO DA DESPESA DE 2014

ALTERAÇÃO Nº 12 DE 16/12/2014

Cód. da Classif. Org./Económica	Designação da Classificação	Dotação Inicial	Dotação Atual	Dotação Modificada		Dotação Corrigida
				Inscr./Reforço	Dimin./Anulação	
010201011402	Pessoal em qualquer outra situação	25.000,00	40.600,00	389,58		40.989,58
0102010115	Remunerações por doença e maternidade/paternidade	4.000,00	100,00		-100,00	0,00
01020102	Abonos variáveis ou eventuais	14.400,00	12.400,00		-5.122,60	7.277,40
0102010202	Horas extraordinárias	3.000,00	3.000,00		-3.000,00	0,00
0102010204	Ajudas de custo	2.000,00	2.000,00		-1.285,20	714,80
0102010205	Abono para falhas	2.000,00	2.000,00		-52,64	1.947,36
0102010213	Outros suplementos e prémios	5.000,00	5.000,00		-384,76	4.615,24
010201021302	Outros	5.000,00	5.000,00		-384,76	4.615,24
0102010214	Outros abonos em numerário ou espécie	2.400,00	400,00		-400,00	0,00
01020103	Segurança social	372.500,00	380.000,00	11.972,15		391.972,15
0102010303	Subsídio familiar a criança e jovens	6.000,00	6.000,00		-487,85	5.512,15
0102010305	Contribuições para a segurança social	297.500,00	301.700,00	12.460,00		314.160,00
010201030502	Segurança social dos funcionários públicos	297.500,00	301.700,00	12.460,00		314.160,00
01020103050201	Caixa Geral de Aposentações	180.000,00	212.000,00	16.000,00		228.000,00
01020103050202	Regime Geral	117.500,00	89.700,00		-3.540,00	86.160,00
010202	Aquisição de bens e serviços	933.993,00	1.020.344,16	5.445,40		1.025.789,56
01020201	Aquisição de bens	254.200,00	280.032,74	1.300,00		281.332,74
0102020115	Prémios, condecorações e ofertas	11.500,00	16.160,88	1.300,00		17.460,88
01020202	Aquisição de serviços	679.793,00	740.311,42	4.145,40		744.456,82
0102020201	Encargos das instalações	140.000,00	155.000,00	896,28		155.896,28
0102020212	Seguros	10.000,00	16.800,00	3.000,00		19.800,00
0102020214	Estudos, pareceres, projectos e consultadoria	105.000,00	75.900,00		-1.250,88	74.649,12
0102020225	Outros serviços	292.600,00	331.164,66	1.500,00		332.664,66
010204	Transferências correntes	189.518,00	229.188,00	1.351,19		230.539,19
01020407	Instituições sem fins lucrativos	100.500,00	73.110,00	5.500,00		78.610,00
0102040701	Instituições sem fins lucrativos	100.500,00	73.110,00	5.500,00		78.610,00
01020408	Famílias	21.500,00	25.260,00		-4.148,81	21.111,19
0102040802	Outras	21.500,00	25.260,00		-4.148,81	21.111,19
	Totais das despesas correntes :	2.385.100,00	2.360.585,54	31.840,00	-26.540,00	2.365.885,54
0102	DESPESAS DE CAPITAL	4.903.162,00	5.055.262,00		-32.000,00	5.023.262,00
010207	Aquisição de bens de capital	4.491.718,00	4.652.368,00		-32.000,00	4.620.368,00
01020701	Investimentos	2.238.718,00	2.154.864,00		-32.000,00	2.122.864,00
0102070104	Construções diversas	591.500,00	563.646,00		-15.000,00	548.646,00
010207010401	Viadutos, arruamentos e obras complementares	5.000,00	5.000,00		-5.000,00	0,00
010207010413	Outros	46.000,00	69.901,00		-10.000,00	59.901,00
0102070106	Material de transporte	25.000,00	23.000,00		-16.000,00	7.000,00
010207010602	Outro	25.000,00	23.000,00		-16.000,00	7.000,00
0102070113	Investimentos incorpóreos	132.218,00	122.218,00		-1.000,00	121.218,00
	Totais das despesas de capital :	208.218,00	220.119,00		-32.000,00	188.119,00
0103	Operações Financeiras	1.039.615,00	1.243.165,00	26.700,00		1.269.865,00
0103	DESPESAS CORRENTES	195.162,00	198.712,00		-5.300,00	193.412,00
010303	Juros e outros encargos	194.662,00	198.212,00		-5.300,00	192.912,00
01030301	Juros da dívida pública	194.662,00	198.212,00		-5.300,00	192.912,00
0103030103	Socied.financ.-Bancos e outras instit. financeiras	194.662,00	198.212,00		-5.300,00	192.912,00
010303010302	Empréstimos de médio e longo prazos	194.662,00	194.662,00		-5.300,00	189.362,00
	Totais das despesas correntes :	194.662,00	194.662,00		-5.300,00	189.362,00
0103	DESPESAS DE CAPITAL	844.453,00	1.044.453,00	32.000,00		1.076.453,00
010310	Passivos financeiros	844.453,00	1.044.453,00	32.000,00		1.076.453,00
01031006	Empréstimos a médio e longo prazos	844.453,00	844.453,00	32.000,00		876.453,00
0103100603	Socied.financ.-Bancos e outras instit. financeiras	844.453,00	844.453,00	32.000,00		876.453,00
	Totais das despesas de capital :	844.453,00	844.453,00	32.000,00		876.453,00
	Totais da Alteração nº 12	3.632.433,00	3.619.819,54	63.840,00	-63.840,00	3.619.819,54
	Totais do resumo :	28.715.215,00	29.938.196,88	1.217.406,02	-790.644,86	30.364.958,04

DOCUMENTO N.º 16 - 8.3.2 – MODIFICAÇÕES AO PLANO PLURIANUAL DE INVESTIMENTOS



MUNICÍPIO
LAJES
DO
PICO

(ver páginas seguintes)



RESUMO DAS MODIFICAÇÕES AO PLANO PLURIANUAL DE INVESTIMENTOS (P.P.I.) DE 2014

ALTERAÇÃO Nº 1 DE 13/03/2014

Obj.	Prog.	Projeto		Ação	Sub aç.	Designação	Classif. Orçamental		Financiamento Definido			
		Ano	Nº				Org.	Económica	Inicial	Atual	Modificado	Corrigido
2						Funções Sociais			3.209.958,00	3.209.958,00	3.000,00	3.220.918,00
2	4.4					Abastecimento de água			400.000,00	400.000,00	3.000,00	403.000,00
2	4.4	2006	11			Fornecimento e montagem de equip. metalomecanico, inst. eléctricas incl. PT e rede média tensão furo Arrife e Reserv. RR4, RR4-A, RR2, RR3, RL02, RL9	0102	07010407	340.000,00	340.000,00	3.000,00	343.000,00
3						Funções Económicas			1.770.500,00	1.770.500,00	-3.000,00	1.771.040,00
3	3.1					Transportes rodoviários			1.673.000,00	1.673.000,00	-3.000,00	1.673.540,00
3	3.1	2010	23			Pavimentação e reabilitação da rede viária no Concelho - 4ª Fase	0102	07030308	1.150.000,00	1.150.000,00	-3.000,00	1.147.000,00
Totais da Alteração nº 1									1.490.000,00	1.490.000,00	0,00	1.490.000,00

REVISÃO Nº 1 DE 29/04/2014

Obj.	Prog.	Projeto		Ação	Sub aç.	Designação	Classif. Orçamental		Financiamento Definido			
		Ano	Nº				Org.	Económica	Inicial	Atual	Modificado	Corrigido
2						Funções Sociais			3.209.958,00	3.220.918,00	155.000,00	3.375.918,00
2	4.2					Ordenamento do território			797.014,00	797.014,00	155.000,00	952.014,00
2	4.2	2013	27			Reordenamento da Frente Marítima da Vila das Lajes do Pico e equipamentos de apoio	0102	07030308	250.000,00	250.000,00	135.000,00	385.000,00
2	4.2	2013	36			Requalificação da Praça do Museu dos Baleeiros	0102	07030305	375.000,00	375.000,00	20.000,00	395.000,00
Totais da Revisão nº 1									625.000,00	625.000,00	155.000,00	780.000,00

ALTERAÇÃO Nº 3 DE 19/06/2014

Obj.	Prog.	Projeto		Ação	Sub aç.	Designação	Classif. Orçamental		Financiamento Definido			
		Ano	Nº				Org.	Económica	Inicial	Atual	Modificado	Corrigido
1						Funções Gerais			321.204,00	321.204,00	-4.000,00	317.204,00
1	1.1					Administração Geral			275.000,00	275.000,00	-4.000,00	271.000,00
1	1.1	2014	2			Aquisição de equipamentos diversas	0102	070115	15.000,00	15.000,00	-4.000,00	11.000,00
2						Funções Sociais			3.209.958,00	3.375.918,00	0,00	3.379.881,50
2	5.2					Desporto, recreio e lazer			622.500,00	622.500,00	0,00	622.500,00
2	5.2	2014	22			Beneficiação de equipamentos desportivos municipais	0102	07010406	22.000,00	22.000,00	-15.000,00	7.000,00
2	5.2	2014	23			Beneficiação de zonas balneares e de lazer	0102	07010413	10.000,00	10.000,00	15.000,00	25.000,00
Totais da Alteração nº 3									47.000,00	47.000,00	-4.000,00	43.000,00



ALTERAÇÃO Nº 4 DE 15/07/2014

Obj.	Prog.	Projeto		Ação	Sub aç.	Designação	Classif. Orçamental		Financiamento Definido			
		Ano	Nº				Org.	Económica	Inicial	Atual	Modificado	Corrigido
2						Funções Sociais			3.209.958,00	3.379.881,50	38.646,00	3.421.227,50
2	4.4					Abastecimento de água			400.000,00	403.000,00	22.000,00	425.000,00
2	4.4	2014	32			Lagoa do Paul-Plano de abastecimento de água ao concelho	0102	07010407	0,00	0,00	22.000,00	22.000,00
2	5.2					Desporto, recreio e lazer			622.500,00	622.500,00	16.646,00	639.146,00
2	5.2	2014	23			Beneficiação de zonas balneares e de lazer	0102	07010413	10.000,00	25.000,00	16.646,00	41.646,00
2	5.2	2014	45			Zona Balnear da Manhêna - Requalificação	0102	07010406	1.000,00	1.000,00	3.245,00	4.245,00
2	5.2	2014	48			Zona Balnear das Pontes, Ribeiras - Requalificação	0102	07010413	4.000,00	4.000,00	-3.245,00	755,00
3						Funções Económicas			1.770.500,00	1.809.251,16	-41.346,00	1.767.905,16
3	3.1					Transportes rodoviários			1.673.000,00	1.673.540,00	-41.346,00	1.632.194,00
3	3.1	2014	26			Abertura, alargamento e correção da rede viária do concelho	0102	07030308	100.000,00	100.000,00	20.621,00	120.621,00
3	3.1	2014	28			Pavimentações diversas	0102	07030308	100.000,00	100.000,00	-61.967,00	38.033,00
Totais da Alteração nº 4									215.000,00	230.000,00	-2.700,00	227.300,00

ALTERAÇÃO Nº 5 DE 27/08/2014

Obj.	Prog.	Projeto		Ação	Sub aç.	Designação	Classif. Orçamental		Financiamento Definido			
		Ano	Nº				Org.	Económica	Inicial	Atual	Modificado	Corrigido
2						Funções Sociais			3.209.958,00	3.421.227,50	-2.000,00	3.422.227,50
2	5.2					Desporto, recreio e lazer			622.500,00	639.146,00	-2.000,00	636.530,00
2	5.2	2014	36			Realizações desportivas diversas			6.500,00	6.500,00	-2.000,00	4.500,00
2	5.2	2014	36	1		Aquisição de bens	0102	020121	2.000,00	2.000,00	-1.000,00	1.000,00
2	5.2	2014	36	2		Aquisição de serviços	0102	020225	3.000,00	3.000,00	-1.000,00	2.000,00
Totais da Alteração nº 5									5.000,00	5.000,00	-2.000,00	3.000,00

ALTERAÇÃO Nº 6 DE 25/09/2014

Obj.	Prog.	Projeto		Ação	Sub aç.	Designação	Classif. Orçamental		Financiamento Definido			
		Ano	Nº				Org.	Económica	Inicial	Atual	Modificado	Corrigido
1						Funções Gerais			321.204,00	316.204,00	-15.000,00	300.204,00
1	1.1					Administração Geral			275.000,00	270.000,00	-15.000,00	254.000,00
1	1.1	2014	1			Aquisição de viaturas	0102	07010602	25.000,00	25.000,00	-2.000,00	23.000,00
1	1.1	2014	2			Aquisição de equipamentos diversos	0102	070115	15.000,00	11.000,00	-5.000,00	6.000,00
1	1.1	2014	3			Aquisição de imóveis			11.000,00	11.000,00	-10.000,00	1.000,00



ALTERAÇÃO Nº 6 DE 25/09/2014

Obj.	Prog.	Projeto		Ação	Sub aç.	Designação	Classif. Orçamental		Financiamento Definido			
		Ano	Nº				Org.	Económica	Inicial	Atual	Modificado	Corrigido
1	1.1	2014	3	2		Domínio Privado	0102	07010307	10.000,00	10.000,00	-10.000,00	0,00
1	1.1	2014	5			Aquisição de ferramentas e utensílios	0102	070111	500,00	500,00	2.000,00	2.500,00
2						Funções Sociais			3.209.958,00	3.422.227,50	-102.000,00	3.311.307,50
2	1.1					Ensino não superior			885.000,00	882.500,00	-7.000,00	875.500,00
2	1.1	2014	6			Beneficiação das EB/JI do concelho	0102	07010305	40.000,00	40.000,00	-7.000,00	33.000,00
2	4.2					Ordenamento do território			797.014,00	952.014,00	-15.000,00	937.014,00
2	4.2	2013	27			Reordenamento da Frente Marítima da Vila das Lajes do Pico e equipamentos de apoio	0102	07030308	250.000,00	385.000,00	160.000,00	545.000,00
2	4.2	2013	36			Requalificação da Praça do Museu dos Baleeiros	0102	07030305	375.000,00	395.000,00	-165.000,00	230.000,00
2	4.2	2014	50			Miradouro de Santa Catarina	0102	07030315	5.000,00	5.000,00	-5.000,00	0,00
2	4.2	2014	70			Jardim Maestro Manuel Emílio Porto na Ribeirinha	0102	07010405	5.000,00	5.000,00	-5.000,00	0,00
2	4.4					Abastecimento de água			400.000,00	425.000,00	-35.000,00	390.000,00
2	4.4	2006	11			Fornecimento e montagem de equip. metalomecânico, inst. eléctricas incl. PT e rede média tensão furo Arrife e Reserv. RR4, RR4-A, RR2, RR3, RL02, RL9	0102	07010407	340.000,00	343.000,00	5.000,00	348.000,00
2	4.4	2014	12			Remodelação e ampliação da rede de águas do concelho	0102	07010407	60.000,00	60.000,00	-40.000,00	20.000,00
2	4.6					Protecção do meio ambiente e conservação natureza			56.000,00	56.000,00	-5.000,00	51.000,00
2	4.6	2014	34			Construção e beneficiação de espaços verdes	0102	07010405	5.000,00	5.000,00	-5.000,00	0,00
2	5.1					Cultura			264.000,00	294.739,50	-25.000,00	259.739,50
2	5.1	2014	27			Rota das Freguesias			32.500,00	32.500,00	-25.000,00	7.500,00
2	5.1	2014	27	1		Museu dos Ofícios - Ribeirinha	0102	07010413	5.000,00	5.000,00	-5.000,00	0,00
2	5.1	2014	27	6		Museu do Queijo da Pico - São João	0102	07010307	20.000,00	20.000,00	-20.000,00	0,00
2	5.2					Desporto, recreio e lazer			622.500,00	636.530,00	-15.000,00	626.530,00
2	5.2	2014	22			Beneficiação de equipamentos desportivos municipais	0102	07010406	22.000,00	7.000,00	-5.000,00	2.000,00
2	5.2	2014	25			Piscina Municipal coberta	0102	07010406	5.000,00	5.000,00	-5.000,00	0,00
2	5.2	2014	44			Mini-Complexo Desportivo de São João	0102	07010406	5.000,00	5.000,00	-5.000,00	0,00
3						Funções Económicas			1.770.500,00	1.766.905,16	117.000,00	1.886.405,16
3	1.0					Agricultura, pecuária, silvicultura, caça e pesca			10.000,00	9.000,00	-5.000,00	4.000,00
3	1.0	2014	76			Alargamento de caminhos e construção de muros - cooperação com o Governo			7.500,00	7.500,00	-5.000,00	2.500,00
3	1.0	2014	76	2		Caminho Matos de São João - Beneficiação	0102	07010408	5.000,00	5.000,00	-5.000,00	0,00
3	3.1					Transportes rodoviários			1.673.000,00	1.632.194,00	132.000,00	1.764.194,00



ALTERAÇÃO Nº 6 DE 25/09/2014

Obj.	Prog.	Projeto		Ação	Sub aç.	Designação	Classif. Orçamental		Financiamento Definido			
		Ano	Nº				Org.	Económica	Inicial	Atual	Modificado	Corrigido
3	3.1	2014	28			Pavimentações diversas	0102	07030308	100.000,00	38.033,00	132.000,00	170.033,00
3	4.2					Turismo			12.500,00	12.500,00	-10.000,00	2.500,00
3	4.2	2014	60			Lajes do Pico, Capital da Cultura Baleeira Artesanal	0102	070113	10.000,00	10.000,00	-10.000,00	0,00
Totais da Alteração nº 6									1.302.500,00	1.379.533,00	0,00	1.379.533,00

ALTERAÇÃO Nº 7 DE 20/10/2014

Obj.	Prog.	Projeto		Ação	Sub aç.	Designação	Classif. Orçamental		Financiamento Definido			
		Ano	Nº				Org.	Económica	Inicial	Atual	Modificado	Corrigido
2						Funções Sociais			3.209.958,00	3.311.307,50	-4.500,00	3.285.667,50
2	4.2					Ordenamento do território			797.014,00	937.014,00	0,00	937.014,00
2	4.2	2013	27			Reordenamento da Frente Marítima da Vila das Lajes do Pico e equipamentos de apoio	0102	07030308	250.000,00	545.000,00	1.000,00	546.000,00
2	4.2	2013	36			Requalificação da Praça do Museu dos Baleeiros	0102	07030305	375.000,00	230.000,00	-1.000,00	229.000,00
2	5.2					Desporto, recreio e lazer			622.500,00	626.530,00	-4.500,00	626.730,00
2	5.2	2014	36			Realizações desportivas diversas			6.500,00	4.500,00	-4.500,00	0,00
2	5.2	2014	36	1		Aquisição de bens	0102	020121	2.000,00	1.000,00	-1.000,00	0,00
2	5.2	2014	36	2		Aquisição de serviços	0102	020225	3.000,00	2.000,00	-2.000,00	0,00
2	5.2	2014	36	3		Oferta	0102	020115	1.500,00	1.500,00	-1.500,00	0,00
Totais da Alteração nº 7									631.500,00	779.500,00	-4.500,00	775.000,00

ALTERAÇÃO Nº 8 DE 29/10/2014

Obj.	Prog.	Projeto		Ação	Sub aç.	Designação	Classif. Orçamental		Financiamento Definido			
		Ano	Nº				Org.	Económica	Inicial	Atual	Modificado	Corrigido
2						Funções Sociais			3.209.958,00	3.285.667,50	-500,00	3.268.707,50
2	3.2					Ação social			62.000,00	40.310,00	-1.000,00	36.310,00
2	3.2	2014	55			Serviço de tele-assistência para apoio social	0102	020225	1.000,00	1.000,00	-1.000,00	0,00
2	4.2					Ordenamento do território			797.014,00	937.014,00	0,00	937.014,00
2	4.2	2013	27			Reordenamento da Frente Marítima da Vila das Lajes do Pico e equipamentos de apoio	0102	07030308	250.000,00	546.000,00	30.000,00	576.000,00
2	4.2	2013	36			Requalificação da Praça do Museu dos Baleeiros	0102	07030305	375.000,00	229.000,00	-30.000,00	199.000,00
2	5.1					Cultura			264.000,00	244.419,50	500,00	244.809,50

RESUMO DAS MODIFICAÇÕES AO PLANO PLURIANUAL DE INVESTIMENTOS (P.P.I.) DE 2014

ALTERAÇÃO Nº 8 DE 29/10/2014

Obj.	Prog.	Projeto		Ação	Sub aç.	Designação	Classif. Orçamental		Financiamento Definido			
		Ano	Nº				Org.	Económica	Inicial	Atual	Modificado	Corrigido
2	5.1	2014	27			Rota das Freguesias			32.500,00	7.500,00	500,00	8.000,00
2	5.1	2014	27	1		Museu dos Ofícios - Ribeirinha	0102	07010413	5.000,00	0,00	500,00	500,00
3						Funções Económicas			1.770.500,00	1.886.405,16	11.850,00	1.898.255,16
3	3.1					Transportes rodoviários			1.673.000,00	1.764.194,00	11.850,00	1.776.044,00
3	3.1	2014	26			Abertura, alargamento e correção da rede viária do concelho	0102	07030308	100.000,00	120.621,00	11.850,00	132.471,00
Totais da Alteração nº 8									731.000,00	896.621,00	11.350,00	907.971,00

ALTERAÇÃO Nº 9 DE 20/11/2014

Obj.	Prog.	Projeto		Ação	Sub aç.	Designação	Classif. Orçamental		Financiamento Definido			
		Ano	Nº				Org.	Económica	Inicial	Atual	Modificado	Corrigido
3						Funções Económicas			1.770.500,00	1.898.255,16	0,00	1.900.255,16
3	3.1					Transportes rodoviários			1.673.000,00	1.776.044,00	0,00	1.776.044,00
3	3.1	2014	26			Abertura, alargamento e correção da rede viária do concelho	0102	07030308	100.000,00	132.471,00	28.000,00	160.471,00
3	3.1	2014	28			Pavimentações diversas	0102	07030308	100.000,00	170.033,00	-28.000,00	142.033,00
Totais da Alteração nº 9									200.000,00	302.504,00	0,00	302.504,00

ALTERAÇÃO Nº 10 DE 16/12/2014

Obj.	Prog.	Projeto		Ação	Sub aç.	Designação	Classif. Orçamental		Financiamento Definido			
		Ano	Nº				Org.	Económica	Inicial	Atual	Modificado	Corrigido
1						Funções Gerais			321.204,00	300.114,00	-26.000,00	277.114,00
1	1.1					Administração Geral			275.000,00	253.910,00	-26.000,00	227.910,00
1	1.1	2014	1			Aquisição de viaturas	0102	07010602	25.000,00	23.000,00	-16.000,00	7.000,00
1	1.1	2014	53			Aquisição/construção de quiosque	0102	07010413	10.000,00	10.000,00	-10.000,00	0,00
2						Funções Sociais			3.209.958,00	3.241.107,50	-6.000,00	3.237.607,50
2	4.2					Ordenamento do território			797.014,00	937.014,00	-6.000,00	931.014,00
2	4.2	2014	31			Loteamento da Maré	0102	07010401	5.000,00	5.000,00	-5.000,00	0,00
2	4.2	2014	33			Levantamento cadastral do Município	0102	070113	1.000,00	1.000,00	-1.000,00	0,00
Totais da Alteração nº 10									41.000,00	39.000,00	-32.000,00	7.000,00

Totais do resumo: 5.288.000,00 5.794.158,00 121.150,00 5.915.308,00

DOCUMENTO N.º 17 - 8.3.3 – CONTRATAÇÃO ADMINISTRATIVA – SITUAÇÃO DOS CONTRATOS

[Handwritten signatures]

(ver páginas seguintes)

[Handwritten signature]

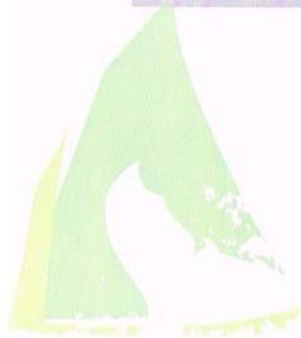

MUNICÍPIO
LAJES
DO
PICO



Câmara Municipal das Lajes do Pico																
Entidade	Contrato				Visto do Tribunal de Contas		Data 1.ª pag.	Pagamentos na gerência				Pagamentos acumulados				Obs.
	Objecto	Data (adjudicação)	Valor (IVA incluído)	Modal. Adj. (1)	Numero registo	Data		Trabalhos normais	Revisão de preços	Trabalhos a mais	Total (A)	Trabalhos normais	Revisão de preços	Trabalhos a mais	Total (B)	
Tecnovia - Açores, Sociedade de Empreitadas, S.A.	Empreitada de reparação/obra de arrumamentos, construção de uma ponte e de dois parques de estacionamento, no concelho das Lajes do Pico	05-11-2012	2.800.696,00 €	c)			11-03-2013	998.490,20 €	0,00 €	0,00 €	998.490,20 €	2.856.985,66 €	0,00 €	0,00 €	2.856.985,66 €	
Consórcio Húbel/Cruz Leal	Empreitada de remodelação, ampliação e reforço do Canal de abastecimento de água ao concelho - Furo do Anjo (instalações eléctricas e equipamento) e Reservatório RRA-A, Reservatórios RRL, RL II e RLI (instalações eléctricas e equipamento)	05-12-2012	360.366,46 €	c)			19-07-2013	166.379,59 €	0,00 €	0,00 €	166.379,59 €	191.275,28 €	0,00 €	0,00 €	191.275,28 €	
Manuel Humberto Silveira	07IAD/2014 - CMLP - Empreitada de execução e correção de muros para alargamento de vias - Caminho do Jogo da Bola, Calheta de Nesqum	17-02-2014	25.171,86 €	b)			09-05-2014	25.171,86 €	0,00 €	0,00 €	25.171,86 €	25.171,86 €	0,00 €	0,00 €	25.171,86 €	
Barbaconstrói - Sociedade Construções do Pico, Lda.	08IAD/2014 - CMLP - Empreitada de execução e correção de muros para alargamento de vias - Caminho dos Moirões, Ribeiras	17-02-2014	16.170,00 €	b)			15-05-2014	16.170,00 €	0,00 €	0,00 €	16.170,00 €	16.170,00 €	0,00 €	0,00 €	16.170,00 €	
Barbaconstrói - Sociedade Construções do Pico, Lda.	09IAD/2014 - CMLP - Empreitada de execução e reordenamento de linhas de água do concelho - Ribeira dos Moirões - Ribeiras	17-02-2014	26.145,00 €	b)			24-04-2014	26.145,00 €	0,00 €	0,00 €	26.145,00 €	26.145,00 €	0,00 €	0,00 €	26.145,00 €	
Biccojes - Sociedade de Construções e Investimentos, Lda.	12IAD/2014 - CMLP - Empreitada de execução e correção de muros para alargamento de vias - em diversos locais do concelho das Lajes do Pico	18-07-2014	72.730,67 €	b)			19-08-2014	72.730,67 €	0,00 €	0,00 €	72.730,67 €	72.730,67 €	0,00 €	0,00 €	72.730,67 €	
Barbaconstrói - Sociedade Construções do Pico, Lda.	Zona Balnear da Manhêna - Execução da vedação do campo de vólei - freguesia da Piedade	18-07-2014	4.244,10 €	a)			18-08-2014	4.244,10 €	0,00 €	0,00 €	4.244,10 €	4.244,10 €	0,00 €	0,00 €	4.244,10 €	
Barbaconstrói - Sociedade Construções do Pico, Lda.	13IAD/2014 - CMLP - Empreitada de grande reparação da zona balnear do Cabalo - Piscina e envolvente - freguesia da Piedade - intempérie	18-07-2014	31.521,53 €	b)			23-09-2014	31.521,53 €	0,00 €	0,00 €	31.521,53 €	31.521,53 €	0,00 €	0,00 €	31.521,53 €	
Tecnovia - Açores, Sociedade de Empreitadas, S.A.	16IAD/2014 - CMLP - Empreitada de pavimentações diversas - fornecimento e aplicação de massas asfálticas para pavimentação e beneficiação de vias municipais	07-10-2014	78.223,95 €	b)				0,00 €	0,00 €	0,00 €	0,00 €	0,00 €	0,00 €	0,00 €	0,00 €	
Tecnovia - Açores, Sociedade de Empreitadas, S.A.	17IAD/2014 - CMLP - Empreitada de pavimentação do caminho da Quebrada II - Ribeirinha	07-10-2014	63.042,00 €	b)				0,00 €	0,00 €	0,00 €	0,00 €	0,00 €	0,00 €	0,00 €	0,00 €	
Tecnovia - Açores, Sociedade de Empreitadas, S.A.	18IAD/2014 - CMLP - Empreitada de reordenamento da frente marítima das Lajes do Pico - Rua do Castelo - Portinho	07-10-2014	156.131,45 €	b)				0,00 €	0,00 €	0,00 €	0,00 €	0,00 €	0,00 €	0,00 €	0,00 €	
Ricardo Lino	19IAD/2014 - CMLP - Empreitada de execução e correção de muros para alargamento de vias - Ribeirinha	12-11-2014	7.873,95 €	a)			22-12-2014	7.873,95 €	0,00 €	0,00 €	7.873,95 €	7.873,95 €	0,00 €	0,00 €	7.873,95 €	
	Total		3.722.316,87 €					1.348.726,90 €	0,00 €	0,00 €	1.348.726,90 €	3.232.118,05 €	0,00 €	0,00 €	3.232.118,05 €	

(1) Cokna a preencher de acordo com as seguintes modalidades de adjudicação:

- a) Açuste direto simplificado;
- b) Açuste directo;
- c) Concurso público;
- d) Concurso limitado por prévia qualificação;
- e) Procedimento por negociação;
- f) Diálogo concorrencial.

Câmara Municipal das Lajes do Pico																
Escrição	Objeto	Contrato					Mês do Trânsito de Contas		Data 1 *	Pagamentos na gerência			Pagamentos acumulados			
		Data (adjudicação)	Valor (IVA incluída)	Valor (sem IVA)	Modal. Adj. (1)	Número registro	Data	Trabalhos normais		Revisão de preços	Trabalhos a mais	Total (A)	Trabalhos normais	Revisão de preços	Trabalhos a mais	Total (B)
MSAF - Mixim Sarmento & Almeida Farinha, Advogados	Prestação de serviços de apoio jurídico - área de direito tributário	19-08-2010	41.700,00 €	36.000,00 €	a)			17-04-2013	20.178,00 €	0,00 €	0,00 €	20.178,00 €	20.178,00 €	0,00 €	0,00 €	20.178,00 €
Smart Vision - Assessores e Auditores Estratégicos	Prestação de serviços em regime de aversão para assessoria financeira no âmbito da prestação de contas e reporting financeiro concelhado (2011 a 2013), acompanhamento do balanço financeiro (2012 a 2014), implementação da contabilidade de custos	23-02-2012	57.085,08 €	49.211,28 €	a)			26-04-2012	19.356,48 €	0,00 €	0,00 €	19.356,48 €	52.656,18 €	0,00 €	0,00 €	52.656,18 €
Plan@do - Consultores Estratégicos, Lda	Prestação de serviços em regime de aversão para assessoria no âmbito do processo de avaliação de desempenho 2012 e 2013	23-02-2012	22.028,49 €	18.950,00 €	a)			28-01-2013	2.801,04 €	0,00 €	0,00 €	2.801,04 €	22.075,89 €	0,00 €	0,00 €	22.075,89 €
Quaternaria Portugal - Consultoria para o Desenvolvimento, S.A.	Prestação de serviços para a coordenação e elaboração da proposta de ordenamento do POCM	22-07-2013	85.840,00 €	74.000,00 €	a)			08-10-2013	42.203,20 €	0,00 €	0,00 €	42.203,20 €	42.203,20 €	0,00 €	0,00 €	42.203,20 €
Sinêntica Agóres - Engenharia e Gestão Ambiental, Lda	Prestação de serviços para a elaboração do Plano Municipal de Emergência de Proteção Civil das Lajes do Pico	24-09-2013	31.204,00 €	20.900,00 €	a)			27-12-2013	9.522,60 €	0,00 €	0,00 €	9.522,60 €	22.004,20 €	0,00 €	0,00 €	22.004,20 €
SEGMA - Serviços de Engenharia, Gestão e Manutenção, Lda	91AD2014 - CMLP - Expiração da instalação de utilização de energia elétrica do Pavilhão da Escola da Praia da Ilha	03-12-2013	1.302,00 €	1.200,00 €	a)			07-03-2014	708,00 €	0,00 €	0,00 €	708,00 €	708,00 €	0,00 €	0,00 €	708,00 €
Picofer - Concílio de Fíeres, Lda	Prestação de serviços de fiscalização e acompanhamento da execução de reparação de avarias, consultoria de uma parte e de dois parques de estacionamento, no concelho das Lajes do Pico (Prorrogação do prazo da empreitada até 31.01.2014)	21-12-2013	19.314,00 €	16.650,00 €	a)			24-04-2014	19.314,00 €	0,00 €	0,00 €	19.314,00 €	19.314,00 €	0,00 €	0,00 €	19.314,00 €
Apoteico - Laboratório de Análises Químicas e Bacteriológicas, Lda	91AD2014 - CMLP - Prestação de serviços para a análise da qualidade de água para consumo humano no Concelho	02-01-2014	6.562,91 €	5.561,79 €	a)			11-02-2014	6.561,79 €	0,00 €	0,00 €	6.561,79 €	6.561,79 €	0,00 €	0,00 €	6.561,79 €
LABGED - Engenharia e Geotecnologia	94AD2014 - CMLP - Prestação de serviços para a direção técnica das Saldemas do Cabeço da Hêra e Escadaria, no concelho das Lajes do Pico, para os anos de 2014 e 2015	17-01-2014	7.929,60 €	6.720,00 €	a)			15-05-2014	3.964,80 €	0,00 €	0,00 €	3.964,80 €	3.964,80 €	0,00 €	0,00 €	3.964,80 €
Picofer - Concílio de Fíeres, Lda	95AD2014 - CMLP - Prestação de serviços de jardinagem para a Vila das Lajes do Pico, para o ano de 2014	23-01-2014	20.060,00 €	17.000,00 €	a)			15-05-2014	20.059,93 €	0,00 €	0,00 €	20.059,93 €	20.059,93 €	0,00 €	0,00 €	20.059,93 €
Salgueiros, Castanheira & Associado, SROC	96AD2014 - CMLP - Prestação de serviços dos Revisores Oficiais de Contas do Município das Lajes do Pico, para os anos de 2014 a 2016	22-04-2014	31.860,00 €	27.000,00 €	a)			10-10-2014	10.620,00 €	0,00 €	0,00 €	10.620,00 €	10.620,00 €	0,00 €	0,00 €	10.620,00 €
Plan@do - Consultores Estratégicos, Lda	11AD2014 - CMLP - Prestação de serviços de assessoria no âmbito do processo de avaliação de desempenho 2014 - 2017	31-07-2014	21.679,67 €	18.372,60 €	a)			23-09-2014	3.613,26 €	0,00 €	0,00 €	3.613,26 €	3.613,26 €	0,00 €	0,00 €	3.613,26 €
Neurogym - Sociedade de Estudos e Apoio ao Desenvolvimento	14AD2014 - CMLP - Prestação de Serviços para a elaboração do estudo preliminar para o aproveitamento hidroelétrico da Lagoa do Paul em reserva de Águas B	31-07-2014	20.726,80 €	17.560,00 €	a)				0,00 €	0,00 €	0,00 €	0,00 €	0,00 €	0,00 €	0,00 €	
Picofer - Concílio de Fíeres, Lda	15AD2014 - CMLP - Prestação de serviços de jardinagem e manutenção do Jardim da Baía - Lajes do Pico	26-09-2014	9.437,64 €	7.998,00 €	a)			20-11-2014	4.718,82 €	0,00 €	0,00 €	4.718,82 €	4.718,82 €	0,00 €	0,00 €	4.718,82 €
Nuno Ribeiro Lopes, Arquitecta, Lda	29AD2014 - CMLP - Prestação de serviços para a remodelação/renovação do projeto de ordenamento da frente marítima - fase D	20-11-2014	7.056,40 €	5.900,00 €	a)				0,00 €	0,00 €	0,00 €	0,00 €	0,00 €	0,00 €	0,00 €	
Ra Borges Pereira, Unipessoal, Lda	31AD2014 - CMLP - Prestação de serviços para o projeto dos balneários da Moura	20-11-2014	5.782,00 €	4.900,00 €	a)			26-12-2014	5.782,00 €	0,00 €	0,00 €	5.782,00 €	5.782,00 €	0,00 €	0,00 €	5.782,00 €
Picofer - Concílio de Fíeres, Lda	22AD2014 - CMLP - Prestação de serviços para ordenamento da frente marítima das Lajes do Pico - Rua do Castelo - Portinho - Fiscalização	20-11-2014	5.900,00 €	5.000,00 €	a)			26-12-2014	0,00 €	0,00 €	0,00 €	0,00 €	0,00 €	0,00 €	0,00 €	
Total			395.612,58 €	339.943,67 €					169.403,32 €	0,00 €	0,00 €	169.403,32 €	234.460,67 €	0,00 €	0,00 €	234.460,67 €

(1) Coluna a preencher de acordo com as seguintes modalidades de adjudicação:

- a) Açasto directo;
- b) Concurso público;
- c) Concurso limitado por prévia qualificação;
- d) Procedimento por negociação;
- e) Diálogo concorrencial.



Câmara Municipal das Lajes do Pico																	
Entidade	Contrato						Voto do Tribunal de Contas		Data 1.ª program.	Pagamentos na gerência				Pagamentos acumulados			
	Objecto	Lotes	Data (a adjudicação)	Valor (IVA incluído)	Valor (sem IVA)	Modal. Adj. (1)	Número registo	Data		Trabalhos normais	Revisão de preços	Trabalhos a mais	Total (A)	Trabalhos normais	Revisão de preços	Trabalhos a mais	Total (B)
J.H. Dornelas & CA, Sucessor, Lda.	022IAD/2014 - CMLP - Fornecimento de gasolina para a frota de viaturas do Município das Lajes do Pico, até ao montante de 25.000,00€, em sistema de fornecimento contínuo.		02-01-2014	88.500,00 €	75.000,00 €	a)			02-09-2014	80.135,54 €	0,00 €	0,00 €	80.135,54 €	80.135,54 €	0,00 €	0,00 €	80.135,54 €
Total				88.500,00 €	75.000,00 €					80.135,54 €	0,00 €	0,00 €	80.135,54 €	80.135,54 €	0,00 €	0,00 €	80.135,54 €

(1) Criterio a preencher de acordo com as seguintes modalidades de adjudicação:

- a) Aposta directa;
- b) Concurso público;
- c) Concurso limitado por prévia qualificação;
- d) Procedimento por negociação;
- e) Diálogo concorrencial

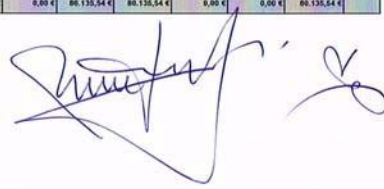

[Handwritten signatures]

DOCUMENTO N.º 18 - 8.3.4.1 – TRANSFERÊNCIAS CORRENTES - DESPESA

(Ver páginas seguintes)

[Handwritten signature]



MUNICÍPIO
LAJES
DO
PICO



Transf. Finanças Correntes Concedidas para 14

Município das Lajes do Pico

(designação da autarquia local)

Ano: 2014

(unidade: €)

Disposições Legais	Entidade	Valor	Observações
	Ana Margarida da Silva Azevedo	250,00	
	Associação Cultural Escola B/S das Lajes do Pico	3.000,00	
	Associação Cultural Terra Baleeira	2.000,00	
	Associação de Municípios da Ilha do Pico	5.401,32	
	Associação Feminina de Santa Cruz	1.250,00	
	Associação Humanitária de Bombeiros Voluntários de Lajes do Pico	13.000,00	
	Associação Municípios da Região Autónoma dos Açores	5.613,00	
	Associação Nacional de Municípios Portugueses	4.218,00	
	Associação Ponta da Ilha Equestre	700,00	
	Casa do Povo da Piedade	1.350,00	
	Casa do Povo da Ribeirinha	750,00	
	Casa do Povo das Ribeiras	750,00	
	Casa do Povo de São João	1.250,00	
	Catarina Fernandes Medeiros	500,00	
	Catarina Isabel Freitas dos Vais	750,00	
	Centro de Cultura e Recreio da Almagreira	350,00	
	Fábio Azevedo Pimentel	750,00	
	Fábrica da Igreja Paroquial da Silveira	500,00	
	Instituto da Segurança Social dos Açores, IPRA	41.452,15	
	Isaac Macedo Vargas	750,00	
	Janine Azevedo Machado	500,00	
	Joana Patrícia Gomes da Silva	750,00	
	João Pedro Bettencourt	750,00	
	Junta de Freguesia da Calheta de Nesquim	8.300,00	
	Junta de Freguesia da Piedade	16.800,00	
	Junta de Freguesia da Ribeirinha	6.600,00	
	Junta de Freguesia das Ribeiras	20.720,70	
	Junta de Freguesia de Lajes do Pico	12.000,00	
	Junta de Freguesia de São João	5.840,00	
	Leandro Macedo Soares	750,00	
	Raríssimas - Delegação do Pico	810,00	
	Ricardo Jorge da Silva Oliveira Antunes Ferreira	908,60	

Transferências Correntes Concedidas para 2014

Município das Lajes do Pico

(designação da autarquia local)

Ano: 2014

(unidade: €)

Disposições Legais	Entidade	Valor	Observações
	Rui Fernando Ávila dos Vais	750,00	
	Santa Casa da Misericórdia de Lajes do Pico	26.000,00	
	Sociedade Cultural e Recreativa da Ribeira do Meio	500,00	
	Sociedade Filarmónica "Lira Fraternal Calhetense"	750,00	
	Sociedade Filarmónica Liberdade Lajense	25.000,00	
	Sónia Sofia Simas Silva	750,00	
	Tânia Sofia Bettencourt Amaral	750,00	
	União Recreativa do Cais do Galego	650,00	
	Total:	214.463,77	

DOCUMENTO N.º 19-8.3.4.2 – TRANSFERÊNCIA DE CAPITAL – DESPESA

(Ver páginas seguintes)

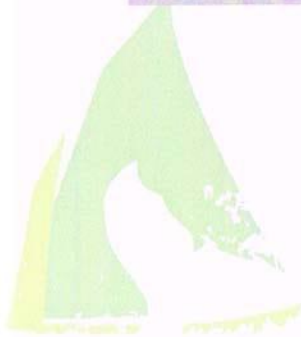

MUNICÍPIO
LAJES
DO
PICO



Transf.âncias Capital Concedidas para 2014

Município das Lajes do Pico

(designação da autarquia local)

[Handwritten signatures and stamps]
 Ano: 2014
 (unidade: €)

Disposições Legais	Entidade	Valor	Observações
	Associação Cultural do Grupo Coral das Lajes do Pico	2.000,00	
	Associação Cultural Padre José D'Ávila	2.000,00	
	Associação de Veteranos da Ponta da Ilha	1.000,00	
	Associação dos Amigos da Engrade	10.000,00	
	Associação Humanitária de Bombeiros Voluntários de Lajes do Pico	5.000,00	
	Casa do Povo da Calheta do Nesquim	3.250,00	
	Casa do Povo da Piedade	8.508,11	
	Casa do Povo da Ribeirinha	500,00	
	Casa do Povo das Ribeiras	1.462,50	
	Casa do Povo de São João	2.750,00	
	Clube Desportivo de São João do Pico	20.000,00	
	Clube Desportivo Lajense	35.000,00	
	clube desportivo ribeirense	40.000,00	
	Clube Náutico Aliança Calhetense	1.000,00	
	Clube Náutico das Lajes do Pico	1.000,00	
	Clube Náutico de Santa Cruz	4.000,00	
	Comissão da Paróquia de Santo Antão da Ribeirinha	4.500,00	
	Fábrica da Igreja Paroquial Lajes do Pico	10.000,00	
	Fábrica da Igreja Paroquial da Piedade	30.000,00	
	Fabrica da Igreja Paroquial de Santa Barbara das Ribeiras	23.040,00	
	Grupo Desportivo da Piedade	2.500,00	
	Grupo Desportivo da Ribeirinha	4.000,00	
	Irmandade do Divino Espírito Santo	5.000,00	
	Junta de Freguesia da Calheta de Nesquim	10.000,00	
	Junta de Freguesia da Piedade	1.640,50	
	Junta de Freguesia da Ribeirinha	17.497,60	
	Junta de Freguesia das Ribeiras	1.880,48	
	Junta de Freguesia de Lajes do Pico	55.000,00	
	Junta de Freguesia de São João	9.713,22	
	Lira Sport Clube	500,00	
	Sociedade Cultural e Recreativa da Ribeira do Meio	11.800,00	
	Sociedade Filarmónica "Lira Fraternal Calhetense"	27.968,00	

Transferências Capital Concedidas para 2014

Município das Lajes do Pico

(designação da autarquia local)

Ano: 2014

(unidade: €)

Disposições Legais	Entidade	Valor	Observações
	Sociedade Filarmónica "Recreio dos Pastores"	4.028,70	
	Sociedade Filarmónica Liberdade Lajense	18.225,00	
	Sociedade Filarmónica Recreio Ben. União Ribeirense	10.100,00	
	Sociedade Filarmónica Recreio Ribeirense	4.425,00	
	Total:	389.289,11	

[Handwritten signatures and initials]

DOCUMENTO N.º 20 - 8.3.4.3 - SUBSÍDIOS CONCEDIDOS

[Ver páginas seguintes]

[Handwritten signature]

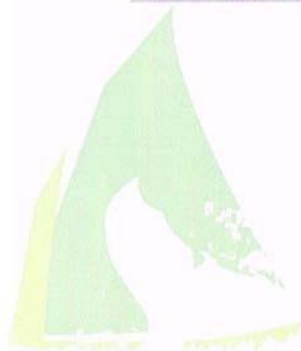

MUNICÍPIO
LAJES
DO
PICO



Subsídios Concedidos para 2014

Município das Lajes do Pico

(designação da autarquia local)

Ano: 2014

(unidade: €)

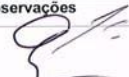
Disposições Legais	Entidade	Valor	Observações
	Culturpico, Equip. e Proj. p/o desenvolvimento do Município L. P, EM	19.739,11	
		Total: 19.739,11	



51

DOCUMENTO N.º 21 - 8.3.4.4 - TRANSFERÊNCIAS CORRENTES - RECEITA

Disposições Legais (1)	Entidade Financiadora (2)	Transferências Orçadas (3)	Transferências Obtidas (4)	Observações (5)
	Estado			
	Fundo de Equilíbrio Financeiro			
Lei n.º 83-C/2013, de 31/12	DIREÇÃO REGIONAL DE ORGANIZAÇÃO E ADMINIST. PÚBLICA	3 151 034,00€	3 151 034,00€	
	Fundo Social Municipal			
Lei n.º 83-C/2013, de 31/12	DIREÇÃO REGIONAL DE ORGANIZAÇÃO E ADMINIST. PÚBLICA	84 223,00 €	84 223,00 €	
	Participação Fixa no IRS			
Lei n.º 83-C/2013, de 31/12	DIREÇÃO REGIONAL DE ORGANIZAÇÃO E ADMINIST. PÚBLICA	76 568,00 €	76 568,00 €	
	Outros - Correntes			
	Outras	3 000,00 €	17 902,03 €	
Total		3 314 825,00 €	3 329 727,03 €	

 DOCUMENTO N.º 22 - 8.3.4.5 – TRANSFERÊNCIAS DE CAPITAL – RECEITA

Disposições Legais (1)	Entidade Financiadora (2)	Transferências Orçadas (3)	Transferências Obtidas (4)	Observações (5)
	Estado			
	Fundo de Equilíbrio Financeiro			
Lei n.º 83-C/2013, de 31/12	DIREÇÃO REGIONAL DE ORGANIZAÇÃO E ADMINIST. PÚBLICA	350.115,00 €	350.115,00 €	
	Turismo de Portugal, IP			
	Turismo de Portugal, IP	844.624,90 €	462.031,99 €	
	Estado- Participação comunitária em proj. co-financiados			
	INTERREG III	10.506,00 €	0,00 €	
	QREN-POAC	3.329.078,00 €	1.272.489,88 €	
	Administração Regional			
	Secretaria Regional de Educação e Cultura	797.000,00 €	528.494,89 €	
Total		5.331.323,90 €	2.613.131,76 €	

DOCUMENTO N.º 24 - 8.3.5.1 - ATIVOS DE RENDIMENTO FIXO

Descrição do ativo (1)	Entidade devedora (2)	Valor em 1 de Janeiro		Valor em 31 de Dezembro		Juros vencidos e recebidos (7)	Juros vencidos e a receber (8)
		Juros vencidos (3)	Valor de Mercado (4)	Valor Nominal (5)	Valor de Mercado (6)		
A curto prazo							
			NEGATIVO				
A médio e longo prazos							
Total							

DOCUMENTO N.º 25 - 8.3.5.2 - ATIVOS DE RENDIMENTO VARIÁVEL

Descrição do ativo (1)	Entidade devedora (2)	Valor em 1 de Janeiro		Valor em 31 de Dezembro		Juros vencidos e recebidos (7)	Juros vencidos e a receber (8)
		Juros vencidos (3)	Valor de Mercado (4)	Valor Nominal (5)	Valor de Mercado (6)		
A curto prazo _____							
			NEGATIVO				
A médio e longo prazos _____							
Total _____							

DOCUMENTO N.º 26 - 8.3.6.1 - EMPRÉSTIMOS

(ver página seguinte)

MUNICÍPIO
LAJES
DO
PICO



**8.3.6.1 - Empréstimos
Empréstimos a médio e longo prazo
Município das Lajes do Pico**

Ano de 2014

Caracterização do empréstimo	Data da Aprovação pela A. M.	Data da contratação	Prazo do contrato	Anos decorridos	VISTO T.C.		Finalidade do Empréstimo a)	CAPITAL		TAXAS DE JUROS		ENCARGOS DO ANO			Dívida em 1 de Janeiro	Dívida em 31 de Dezembro
					N.º do Registro	Data		Contratado	Utilizado	Inicial	Actual	Amortização	Juros	Total		
Saneamento Básico	98.04.27	98.06.08	17	15	1192	98.07.01	N	598.557,48	598.557,48	4,36	0,26	47.417,08	363,36	47.780,44	83.114,73	35.697,65
Investimentos no âmbito das obras financiadas II Quadro Comunitário	99.02.26	99.03.11	20	14	328	99.03.25	I	399.038,32	399.038,32	2,88	0,20	23.473,09	458,31	23.931,40	129.101,99	105.628,90
Obras de reconstrução do Sismo de 98.07.09	99.02.26	99.03.11	20	14	327	99.05.25	N	349.158,53	349.158,53	3,10	0,18	20.538,87	437,02	20.975,89	123.233,22	102.694,35
Remodel., ampliação, reforço canal abastecimento de Água ao Concelho	00.11.20	00.12.05	15	13	253	00.12.11	I	224.459,05	224.459,05	5,18	0,31	19.727,63	157,63	19.885,26	39.553,52	19.825,89
Despesas com obras inseridas no II Quadro Comunitário de Apoio	01.01.19	01.02.02	20	12	37	01.02.12	I	997.595,79	997.595,79	4,95	0,51	55.422,44	2.068,53	57.490,97	415.660,17	360.237,73
Despesas de Investimento	02.05.31	02.05.31	17	11	109	02.06.06	N	500.000,00	500.000,00	4,94	1,55	37.097,77	3.483,12	40.580,89	231.727,85	194.630,08
Monumento ao Pastor, arranjo urb. Curral da Pedra, Terreiro da Calheta, Cruzeiro Lajes, etc.	03.06.30	03.07.08	20	10	88	03.08.12	N	362.063,00	362.063,00	2,99	1,16	21.465,28	2.570,91	24.036,19	220.754,94	199.289,64
Investimento referente à adaptação da Sede da Junta das Lajes do Pico	03.09.30	03.10.16	20	10	123	03.10.30	N	56.284,00	56.284,00	2,97	1,02	3.313,13	408,87	3.722,00	35.006,73	31.693,64
Investimentos municipais comparticipados pelos Fundos Comunitários	04.04.28	04.05.12	15	9	52	04.05.27	N	400.321,00	400.321,00	2,63	0,76	33.382,52	1.679,34	35.061,86	187.633,36	154.250,84
Investimentos municipais comparticipados pelos Fundos Comunitários	04.12.16	04.12.16	15	9	162	04.12.23	I	33.081,00	33.081,00	2,72	0,71	2.722,93	140,43	2.863,36	16.709,60	13.986,67
Investimentos Municipais	05.04.22	05.05.10	20	8	64	05.06.09	N	439.719,00	439.719,00	2,47	0,5	25.339,75	2.050,43	27.390,18	302.402,74	277.062,99
Investimentos Municipais	05.08.19	05.09.15	20	8	157	05.12.23	N	124.404,00	124.404,00	2,48	0,61	6.911,32	472,76	7.384,08	72.436,08	65.524,70
A Transportar												296.811,81	14.290,71	311.102,52	1.857.334,93	1.560.523,13

**8.3.6.1 - Empréstimos
Empréstimos a médio e longo prazo
Município das Lajes do Pico**

Ano de 2014

Caracterização do empréstimo	Data da Aprovação pela A. M.	Data da contratação	Prazo do contrato	Anos decorridos	VISTO T.C.		Finalidade do Empréstimo a)	CAPITAL		TAXAS DE JUROS		ENCARGOS DO ANO			Dívida em 1 de Janeiro	Dívida em 31 de Dezembro
					N.º do Registo	Data		Contratado	Utilizado	Inicial	Actual	Amortização	Juros	Total		
Transporte												296.811,81	14.290,71	311.102,52	1.857.334,93	1.560.523,12
Valorização da Zona Balnear das Ribeiros	06.11.09	06.11.27	10	7	152	06.12.04	N	50.583,96	50.583,96	3,77	0,31	5.444,08	51,51	5.495,59	16.413,46	10.969,38
Construção civil de reservatórios e condutas adutoras	06.11.09	06.11.27	10	7	151	06.12.04	N	80.889,64	80.889,64	3,77	0,31	8.705,71	54,99	8.760,70	26.247,03	17.541,32
Recabitação de arnamentos das freguesias	06.11.09	06.11.27	10	7	150	06.12.04	N	128.733,75	128.733,75	3,77	0,31	13.854,90	88,08	13.942,98	41.771,45	27.916,55
Recuperação do Forte de Santa Catarina	06.11.23	06.12.15	10	7	160	06.12.21	I	30.814,78	30.814,78	3,91	0,29	3.851,84	51,21	3.903,05	11.555,58	7.703,74
Pico de Pomcor das Lajes do Pico	06.11.23	06.12.15	10	7	159	06.12.21	I	10.349,64	10.349,64	3,91	0,29	1.293,70	17,19	1.310,89	3.881,14	2.587,44
Recuperação do Edifício da Fábrica da Balcia	06.11.23	06.12.15	10	7	161	06.12.21	I	78.696,92	78.696,92	3,91	0,29	9.837,12	130,80	9.967,92	29.511,32	19.674,20
Sancamento Financeiro	10.04.29	10.05.12	12	3	47	10.07.20	N	2.879.349,10	2.879.349,10	3,13	2,36	228.048,60	52.620,59	280.669,19	2.181.881,37	1.953.832,77
Sancamento Financeiro	10.04.29	10.05.06	12	3	46	10.07.16	N	2.879.349,10	2.879.349,10	3,13	2,36	217.835,52	50.372,91	268.208,43	2.084.166,51	1.866.330,99
Requalificação do Passeio Marítimo e Const. do Jardim da Balcia	09.02.20	10.06.09	20	3			N	1.544.000,00	1.544.000,00	4,48	5,33	27.873,17	38.488,38	66.361,55	1.445.030,30	1.417.157,13
Total												813.556,45	156.166,37	969.722,82	7.697.793,09	6.884.236,64

a) Utilizar (I), se estiver isento do limite de endividamento e (N) no caso contrário.

Limite de endividamento de médio e longo prazo : €

Lajes do Pico, 3 de Janeiro de 2015

Orgão executivo
Em 24 de Abril de 2015
Roberto Afonso

Orgão deliberativo
Em 24 de Abril de 2015
Maria Helena

Anexo 26-A
Município das Lajes do Pico

Ano de 2014

Caracterização do empréstimo	Data da Aprovação pela A. M.	Data da contratação	Prazo do contrato	Anos decorridos	VISTO T.C.		Finalidade do Empréstimo	CAPITAL		TAXAS JUROS		ENCARGOS DO ANO			Divida em 1 de Janeiro	Divida em 31 de Dezembro Curto Prazo	Divida em 31 de Dezembro Médio e Longo Prazo	Divida em 31 de Dezembro	
					N.º do Registro	Data		Contratado	Utilizado	Inicial	Actual	Amortização	Juros	Total					
Saneamento Básico	98.04.27	98.06.08	17	15	1192	98.07.01	N	598.557,48	598.557,48	4,36	0,26	47.417,08	363,36	47.780,44	83.114,73	35.697,65	0,00	35.697,65	
Investimentos no âmbito das obras financiadas II Quadro Comunitário	99.02.26	99.03.11	20	14	328	99.03.25	I	399.038,32	399.038,32	2,88	0,2	23.473,09	458,31	23.931,40	129.101,99	23.473,08	82.155,82	105.628,90	
Obras de reconstrução do Sismo de 98/07/09	99.02.26	99.03.11	20	14	327	99.05.25	N	349.158,53	349.158,53	3,10	0,18	20.538,87	437,02	20.975,89	123.233,22	20.538,88	82.155,47	102.694,35	
Remodel., ampliação, reforço caudal abastecimento de Água ao	00.11.20	00.12.05	15	13	253	00.12.11	I	224.459,05	224.459,05	5,18	0,31	19.727,63	157,63	19.885,26	39.553,52	19.825,88	0,01	19.825,89	
Despesas com obras inseridas no II Quadro Comunitário de Apoio	01.01.19	01.02.02	20	12	37	01.02.12	I	997.595,79	997.595,79	4,95	0,51	55.422,44	2.068,53	57.490,97	415.660,17	55.422,44	304.815,29	360.237,73	
Despesas de Investimento	02.05.31	02.05.31	17	11	109	02.06.05	N	500.000,00	500.000,00	4,94	1,55	37.097,77	3.483,12	40.580,89	231.727,85	37.795,06	156.835,02	194.630,08	
Monumento ao Pastor, arranjo urb. Curral da Pedra, Terceiro da Calheta	03.06.30	03.07.08	20	10	88	03.08.12	N	362.063,00	362.063,00	2,99	1,16	21.465,28	2.570,91	24.036,19	220.754,94	21.838,96	177.450,70	199.289,66	
Investimento referente à adaptação da Sede da Junta das Lajes do Pico	03.09.30	03.10.16	20	10	123	03.10.30	N	56.284,00	56.284,00	2,97	1,02	3.313,13	408,87	3.722,00	35.006,73	3.377,01	28.316,59	31.693,60	
Investimentos municipais comparticipados pelos Fundos Comunitários	04.04.28	04.05.12	15	9	52	04.05.27	N	400.321,00	400.321,00	2,63	0,76	33.382,52	1.679,34	35.061,86	187.633,36	33.815,03	120.435,81	154.250,84	
Investimentos municipais comparticipados pelos Fundos Comunitários	04.12.16	04.12.16	15	9	162	04.12.22	I	33.081,00	33.081,00	2,72	0,71	2.722,93	140,43	2.863,36	16.709,60	2.756,96	11.229,71	13.986,67	
Investimentos Municipais	05.04.22	05.05.10	20	8	64	05.06.09	N	439.719,00	439.719,00	2,47	0,5	25.339,75	2.050,43	27.390,18	302.402,74	25.746,59	251.316,40	277.062,99	
Investimentos Municipais	05.08.19	05.09.15	20	8	157	05.12.23	N	124.404,00	124.404,00	2,48	0,61	6.911,32	472,76	7.384,08	72.436,08	6.911,32	58.613,44	65.524,76	
A Transportar													296.811,81	14.290,71	311.102,52	1.857.334,93	287.198,86	1.273.324,26	1.560.523,12

Anexo 26-A

Município das Lajes do Pico

Ano de 2014

Caracterização do empréstimo	Data da Aprovação pela A. M.	Data da contratação	Prazo do contrato	Anos decorridos	VISTO T.C.		Finalidade do Empréstimo	CAPITAL		TAXAS JUROS		ENCARGOS DO ANO			Dívida em 1 de Janeiro	Dívida em 31 de Dezembro Curto Prazo	Dívida em 31 de Dezembro Médio e Longo Prazo	Dívida em 31 de Dezembro
					N.º de Registro	Data		Contratado	Utilizado	Inicial	Actual	Amortização	Juros	Total				
Transporte												296.811,81	14.290,71	311.102,52	1.857.334,93	287.198,86	1.273.324,26	1.560.523,12
Valorização da Zona Balnear das Ribeiras	06.11.09	06.11.27	10	7	152	06.12.04	N	50.583,96	50.583,96	3,77	0,31	5.444,08	51,51	5.495,59	16.413,46	5.475,81	5.493,57	10.969,38
Construção civil de reservatórios e condutas subterráneas	06.11.09	06.11.27	10	7	151	06.12.04	N	80.889,64	80.889,64	3,77	0,31	8.705,71	54,99	8.760,70	26.247,03	8.756,45	8.784,87	17.541,32
Reabilitação de arruamentos das freguesias	06.11.09	06.11.27	10	7	150	06.12.04	N	128.733,75	128.733,75	3,77	0,31	13.854,90	88,08	13.942,98	41.771,45	13.935,69	13.980,86	27.916,55
Recuperação do Forte de Santa Catarina	06.11.23	06.12.15	10	7	160	06.12.21	I	30.814,78	30.814,78	3,91	0,29	3.851,84	51,21	3.903,05	11.555,58	3.851,84	3.851,90	7.703,74
Plano de Pormenor das Lajes do Pico	06.11.23	06.12.15	10	7	159	06.12.21	I	10.349,64	10.349,64	3,91	0,29	1.293,70	17,19	1.310,89	3.881,14	1.293,70	1.293,74	2.587,44
Recuperação do Edifício da Fábrica da Baleia	06.11.23	06.12.15	10	7	161	06.12.21	I	78.696,92	78.696,92	3,91	0,29	9.837,12	130,80	9.967,92	29.511,32	9.837,12	9.837,08	19.674,29
Saneamento Financeiro	10.04.29	10.05.12	12	3	47	10.07.20	N	2.879.349,10	2.879.349,10	3,13	2,36	228.048,60	52.620,59	280.669,19	2.181.881,37	235.134,98	1.718.697,79	1.953.832,77
Saneamento Financeiro	10.04.29	10.05.06	12	3	46	10.07.16	N	2.879.349,10	2.879.349,10	3,13	2,36	217.835,52	50.372,91	268.208,43	2.084.166,51	224.604,48	1.641.726,51	1.866.330,99
Requalificação do Passeio Marítimo e Const. Jardim da Baleia	09.02.20	10.06.09	20	3			N	1.544.000,00	1.544.000,00	4,48	5,33	27.873,17	38.488,38	66.361,55	1.445.030,30	60.160,33	1.356.996,80	1.417.157,13
Total												813.556,45	156.166,37	969.722,82	7.697.793,09	850.249,26	6.033.987,38	6.884.236,64

a) Utilizar (I), se estiver isento do limite de endividamento e (N) no caso contrário.

Limite de endividamento de médio e longo prazo :

Lajes do Pico, 3 de Janeiro de 2015

Órgão executivo
Em 24 de Abril de 2015

[Assinatura]

Órgão deliberativo
Em 30 de Maio de 2015

[Assinatura]

DOCUMENTO N.º 27-8.3.6.2 - OUTRAS DÍVIDAS A TERCEIROS

(ver páginas seguintes)



MUNICÍPIO
LAJES
DO
PICO



Endividamento - Outras Dívidas a Terceiros

Ano: 2014

Caracterização da dívida		Dívida em 1 de janeiro	Dívida em 31 de dezembro	Observações
2171	Cauções de Água	13.763,84	13.763,84	
228001105	CTT - Correios de Portugal	0,00	294,26	
228001190	J.H.Omelas & CA, Sucessor, Lda	838,80	0,00	
228002017	MEO - Serviços de Comunicações e Multimédia, S. A.	0,00	61,40	
24362	IVA a Pagar - Aguardando proc. Despesa	0,00	4.335,85	
24522	Retenção aos funcionários - C.G.A.	8.491,40	550,61	
24532	Retenções aos funcionários - Seg. Social	2.835,70	2.527,67	
2493	Outras (Cheques)	1.475,80	0,00	
26111000210	Tecnovia Açores, Sociedade de Empregadas, Lda.	31.900,40	0,00	
26111001765	Lena Engenharia e Construções, S.A.	394.272,58	0,00	
26111001936	José Machado Valim	100.000,00	75.000,00	
26111001937	Manuel Vitorino das Neves	100.000,00	75.000,00	
26111002023	Carlos Eduardo Araújo de Sousa Dias	0,00	9.163,88	
2618000210	Tecnovia Açores, Sociedade de Empregadas, Lda.	104.019,30	0,00	
2618000719	José Artur da Cruz Leal - Unipessoal, Lda.	19.698,22	0,00	
2618000727	PICOFLOR - Comércio de Flores, Lda	9.454,00	0,00	
26324	Açoreana, S. A.	18,54	0,00	
26852	Desconto de 5% nas Empregadas	37.550,69	0,00	
26853	Desconto de 10% empregada	11.166,28	0,00	
26891001456	Banco Banif Internacional do Funchal	999.362,62	209.917,68	
2692	Por venda de bens	0,00	5.687,50	
		1.834.848,17	396.302,69	

I - Introdução

A Lei n.º 73/2013, de 3 de setembro, estabelece o regime financeiro das autarquias locais e das entidades intermunicipais. De acordo com os n.ºs 1 e 2 do artigo 6.º deste diploma legal, o Município das Lajes do Pico possui património e finanças próprios, cuja gestão compete aos respetivos órgãos. Em conformidade com o disposto anteriormente, o executivo do Município das Lajes do Pico apresenta, para apreciação, o Relatório de Gestão, o Balanço, a Demonstração de Resultados, o Anexo e Demonstração de Fluxos de Caixa, relativos ao exercício findo em 31 de dezembro de 2014, elaborados de acordo com a Resolução N.º 04/2001 - 2.ª Secção do Tribunal de Contas, publicada no "Diário da República", 2.ª Série, N.º 191, de 18/08/2001, com a alteração introduzida pela Resolução n.º 26/2013, de 21 de novembro, e apresenta, para sua aprovação, a proposta fundamentada de aplicação do resultado líquido do exercício incluída no ponto IV deste Relatório.

Através do Decreto-Lei n.º 54-A/99, de 22 de fevereiro, foi aprovado o Plano Oficial de Contabilidade das Autarquias Locais (POCAL). Este novo sistema de informação contabilística apresenta-se como um moderno sistema de contas que, integrando a contabilidade orçamental, a patrimonial e a de custos, constitui um valioso e importante instrumento de apoio à gestão das Autarquias.

Através da análise orçamental, procurar-se-á dar conta da execução orçamental das despesas e receitas, permitindo, assim, acompanhar de forma sintética todo o processo de realização das despesas e arrecadação das receitas.

Efetuar-se-á, também, uma análise da evolução da situação económica e financeira do Município das Lajes do Pico desde 2002 (ano de implementação do POCAL no Município) até ao corrente exercício.

II- Execução e evolução da política orçamental desenvolvida pela autarquia

[Handwritten signatures and initials]

INDICADORES *	2007	2003	2004	2005	2006	2007	2008	2009	2010	2011	2012	2013	2014
(1) FEF/Recetas Totais	42,87	62,66	74,07	61,20	64,29	61,80	57,59	24,69	31,41	54,10	52,45	35,53	48,79
(2) Recetas Próprias/Recetas Totais	7,02	6,51	7,23	6,26	7,98	10,44	8,86	12,70	4,74	10,41	11,23	8,83	13,30
(3) Passivos Financieros (Rec)/Recetas Totais	10,36	7,60	8,11	9,76	9,57	0,00	2,67	0,00	45,12	0,00	0,00	0,00	2,79
(4) Transferências (Rec)/Recetas Totais	82,62	85,89	84,65	83,91	80,10	86,60	86,15	85,21	49,51	63,92	73,79	89,48	82,82
(5) Pessoal/Despesas Totais	18,04	20,26	29,14	25,81	27,15	27,58	24,01	30,39	16,25	24,35	19,30	16,85	24,60
(6) Investimento/Despesas Totais	36,43	35,69	24,35	39,12	33,20	29,60	38,82	16,99	37,60	17,00	30,03	55,38	36,26
(7) Serviço da Dívida/Despesas Totais	17,03	9,03	20,80	8,77	10,39	11,87	10,93	17,52	12,39	21,48	17,96	10,90	16,68
(8) Recetas Próprias/Investimento	20,12	17,31	29,02	15,75	21,90	36,01	23,20	75,84	14,69	71,76	38,25	16,06	37,44
(9) FEF/Investimento	122,94	166,61	297,19	158,77	199,01	213,14	150,85	446,15	92,27	372,85	178,69	64,61	137,35
(10) FEF/Investimento+Transf. Capital (Desp)	90,39	120,48	224,25	123,51	150,61	153,60	124,32	246,10	66,87	200,76	130,07	59,79	119,15
(11) Pessoal/Recetas Correntes	52,15	43,01	57,59	58,58	56,59	53,44	50,51	49,61	55,97	45,87	41,59	42,75	40,35
(12) Recetas Correntes/Recetas Totais	33,12	43,09	51,80	43,41	46,68	50,56	46,75	60,37	25,94	45,31	45,34	39,13	59,72
(13) Recetas de Capital/Recetas Totais	66,88	56,91	48,20	56,59	51,02	46,48	50,92	37,55	74,45	29,05	39,68	59,32	39,28
(14) Despesas Correntes/Despesas Totais	33,42	43,87	49,49	43,05	47,67	50,84	45,70	53,98	39,20	51,99	43,89	31,37	43,79
(15) Despesas de Capital/Despesas Totais	66,58	56,13	50,51	56,95	52,33	49,16	54,30	46,02	60,80	48,01	56,11	68,63	56,21
(16) Recetas Totais/Despesas Totais	104,46	94,91	97,69	101,48	102,77	102,08	101,69	101,46	116,45	117,16	102,33	100,70	101,05
(17) Recetas Correntes/Despesas Correntes	103,53	93,24	102,23	102,33	100,64	101,53	104,03	113,46	74,08	102,12	105,72	125,62	139,19
(18) Recetas de Capital/Despesas de Capital	104,93	96,22	93,24	100,83	100,20	96,52	95,36	82,78	142,59	70,88	72,35	87,04	71,33

[Handwritten signatures and initials]



Análise dos Rácios de Execução Orçamental

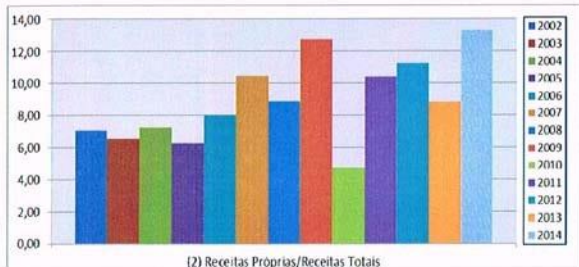
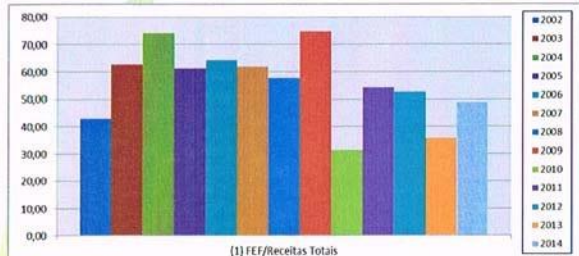

Rácio 1 - Peso do FEF nas Receitas Totais

Da análise aos rácios e respetivos gráficos conclui-se que o peso das Transferências correntes e de capital do FEF representam 48,79% do total das receitas, tendo aumentado 13% face a 2013, apesar de em termos de valor o FEF ter diminuído face ao ano anterior, mas como o valor das receitas totais também foi inferior a 2013 (pelo facto de os valores das transferências de capital dos financiamentos comunitários e da região autónoma terem reduzido substancialmente), este rácio aumentou. Continua, ainda assim, a evidenciar-se a forte dependência deste tipo de financiamento em detrimento de Receitas próprias (inclui o produto dos impostos diretos e indiretos, das taxas, multas e outras penalidades, dos rendimentos de propriedade, da venda de bens e serviços, das outras receitas correntes, dos ativos financeiros – receita - e das outras receitas de capital).

Rácio 2 - Peso das Receitas Próprias nas Receitas Totais

Observa-se que o peso das receitas próprias da Autarquia no total das suas receitas teve um aumento face ao ano 2013, sendo que as receitas próprias tiveram um aumento de 7,2%, sendo o aumento do rácio também resultante da diminuição das receitas totais devido ao explicado no rácio 1.

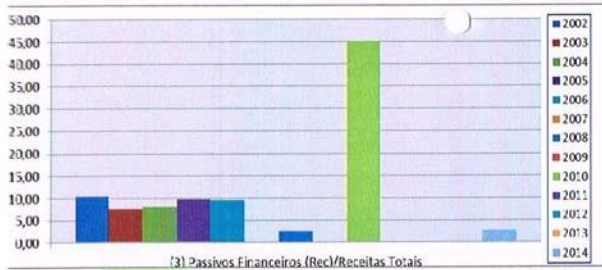

Rácio 3 – Peso da Receita de Passivos Financeiros nas Receitas Totais

O Município não procedeu à contratação de qualquer empréstimo nos anos de 2011 a 2013 no entanto em 2014 contratualizou um empréstimo de curto prazo, que liquidou antes do final do exercício.

[Handwritten signatures and notes]

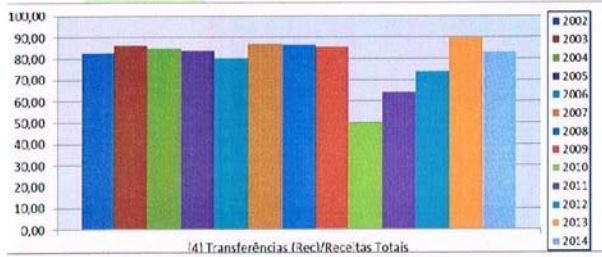

Rácio 4 - Peso das Transferências Obtidas nas Receitas Totais

Assiste-se a um peso muito significativo das transferências da Administração Central e do exterior, com exceção do ano 2010 em que foram contratados os empréstimos para o saneamento financeiros que diminuíram o peso das transferências obtidas. Foi atingido em 2013 o valor mais elevado de todo o período analisado, quase de 90%, sendo que em 2014 voltamos a ter um decréscimo de cerca de 7%.

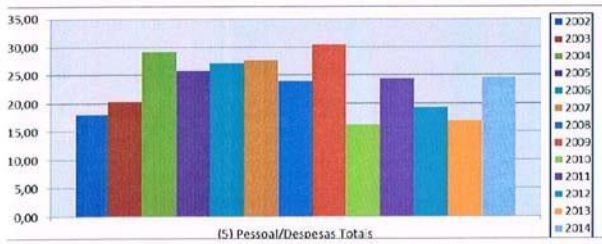

Rácio 5 - Peso das Despesas de Pessoal no Total das Despesas

O rácio indica um aumento significativo no peso dos gastos com os recursos humanos no total das despesas da Autarquia, em virtude de as despesas com aquisição de bens de capital terem tido um decréscimo significativo (e consequentemente as despesas totais), dado que as despesas com pessoal tiveram um aumento apenas de 1,9% face a 2013.



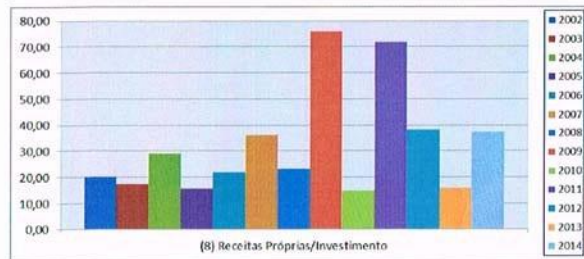
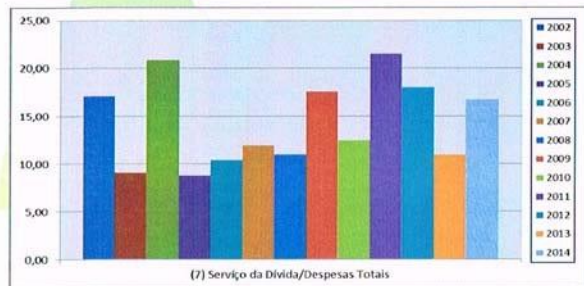
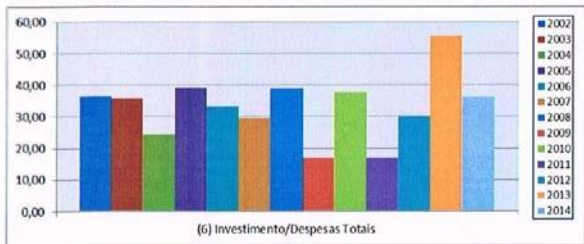

[Handwritten signatures]

Rácio 6 - Peso do Investimento no Total das Despesas

Em 2014 o nível de investimento (em termos de fluxos de caixa, ou seja o pagamento do investimento realizado) diminuiu face a 2013, sendo de realçar a diminuição de 54,3% nas despesas de investimento face ao ano transato, justificado pela baixa no valor recebido dos subsídios ao investimento associados às candidaturas a fundos regionais e europeus a que o Município tem recorrido, pelo programa de apoio ter terminado no corrente ano.

Rácio 7 - Peso do Serviço da Dívida nas Despesas Totais

O peso do serviço da dívida aumentou face às despesas totais, apesar de os juros da dívida terem tido uma redução de 25%, mas os passivos financeiros tiveram um aumento de 14,5%. No entanto, o rácio aumentou em resultado da diminuição das receitas totais devido ao explicado nos dois últimos rácios.

Rácio 8 - Cobertura do Investimento pelas Receitas Próprias

Assistiu-se a um grande aumento da capacidade própria para financiar o investimento, dada a diminuição das despesas de investimento, mas também o aumento das receitas próprias, sendo a cobertura de cerca de 37%.



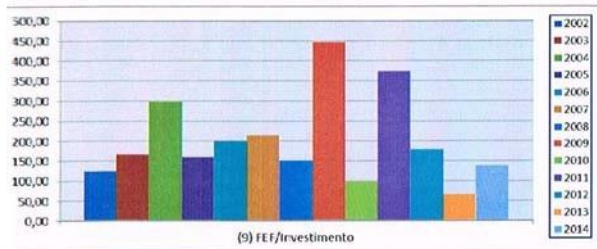

Rácio 9 - Cobertura do Investimento pelo FEF

A cobertura do investimento pelo FEF também aumentou, verificada a diminuição do investimento no total das despesas da autarquia.

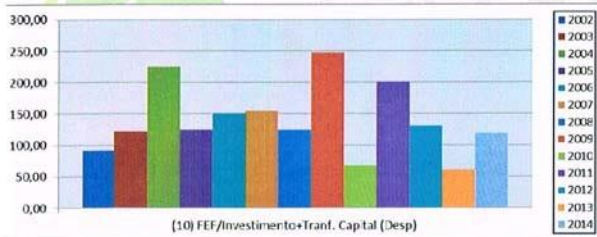

Rácio 10 - Cobertura pelo FEF do Investimento e Transferências de Capital Concedidas

O peso do FEF aumentou significativamente face a 2013 muito influenciado pela diminuição significativa já referenciada nas despesas de investimento e também das transferências de capital concedidas.

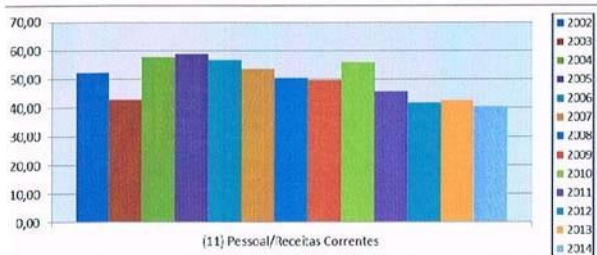

Rácio 11 - Peso das Despesas de Pessoal no Total das Receitas Correntes

Neste rácio verificou-se uma ligeira diminuição de 2% do peso das despesas de pessoal, sendo que as receitas correntes aumentaram 8% face a 2013, enquanto que as despesas de pessoal aumentaram 1,9%, daí a razão desta diminuição do peso.



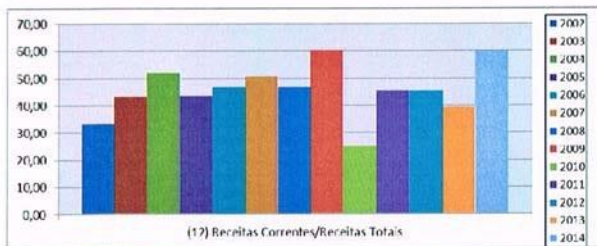

Rácio 12 - Peso das Recargas Correntes no Total das Recargas

O peso das recargas aumentou face a 2013, devido à diminuição significativa das transferências de capital associadas aos subsídios ao investimento, como referido acima.

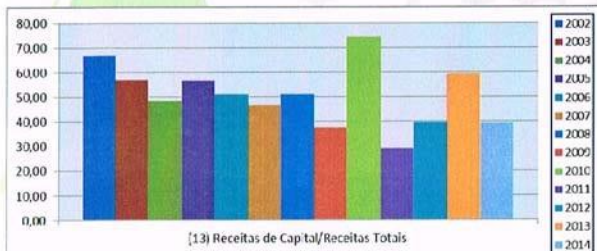

Rácio 13 - Peso das Recargas de Capital no Total das Recargas

As recargas de capital diminuíram significativamente em 2014 devido à diminuição no recebimento de valores de subsídios ao investimento.

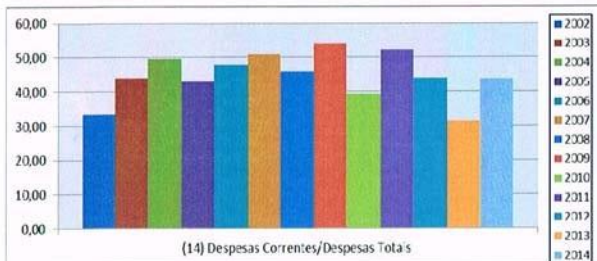

Rácio 14 - Peso das Despesas Correntes no Total das Despesas

As despesas correntes aumentaram o seu peso relativo, devido à já referida diminuição das despesas de investimento.

Handwritten signatures and initials in the top right corner of the page.



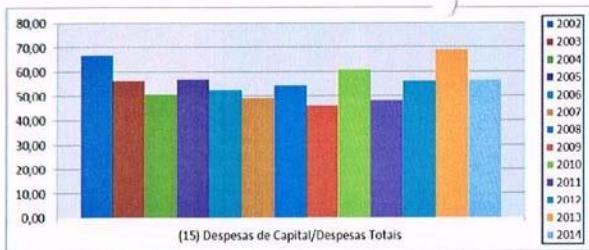

Rácio 15 - Peso das Despesas de Capital no Total das Despesas

Na sequência do demonstrado na nota anterior as despesas de capital diminuíram o seu peso relativo atingindo uma percentagem de 56% no ano de 2014.

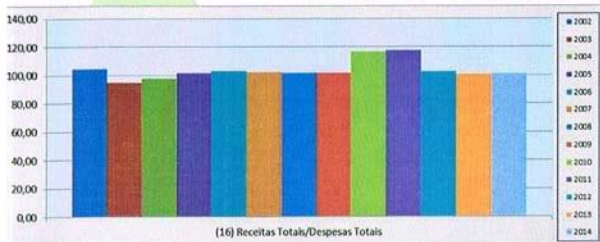

Rácio 16 - Cobertura das Despesas Totais pela Receita Total

No corrente exercício as receitas totais ficaram em 102% das despesas totais.

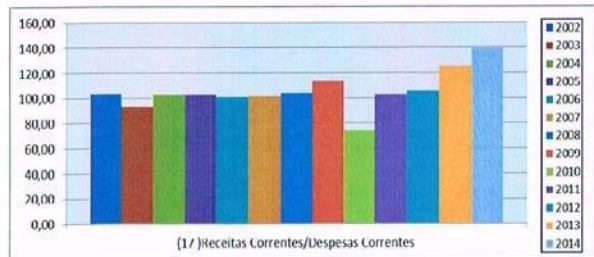

Rácio 17 - Cobertura das Despesas Correntes pela Receita Corrente

As receitas correntes demonstraram um aumento significativo no peso das despesas correntes, tendo sido superiores às despesas em 39%, devido, essencialmente, à alteração do peso do FEF entre corrente e capital, em que a percentagem que é considerada receita corrente passou de 80% em 2013 para 90% em 2014.

[Handwritten signatures and notes]



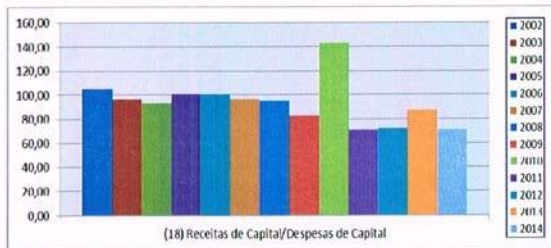

Rácio 18 - Cobertura das Despesas de Capital pela Receita de Capital

No presente exercício as Receitas de Capital não foram suficientes para a cobertura das Despesas de Capital (71%), tendo, diminuído o seu peso face ao ano anterior.

[Handwritten signatures and initials]



III - Situação económica e financeira do Município das Lajes do Pico

ESTRUTURA DO BALANÇO

INDICADORES (em %)	2008	2009	2010	2011	2012	2013	2014
(1) Fundos Próprios/Passivo	0,54	0,46	0,35	0,33	0,29	0,23	0,24
(2) Imobilizado/Ativo	0,98	0,99	0,93	0,95	0,97	0,94	0,99
(3) Existências/Ativo	0,00	0,00	0,00	0,00	0,00	0,00	0,00
(4) Dívidas de Terceiros ct prazo/Ativo	0,02	0,01	0,01	0,01	0,03	0,06	0,01
(5) Disponível/Ativo	0,01	0,00	0,05	0,03	0,01	0,00	0,00
(6) Acréscimos e Dif. Ativo/Ativo	0,00	0,00	0,00	0,00	0,00	0,00	0,00
Outros indicadores	2009	2009	2010	2011	2012	2013	2014
Fundos Próprios/Ativo	0,35	0,32	0,26	0,25	0,23	0,19	0,19
Provisões para Riscos /Ativo	0,00	0,00	0,00	0,00	0,00	0,00	0,00
Dívidas a Terc. m-l prazo/Ativo	0,14	0,12	0,26	0,24	0,21	0,20	0,18
Dívidas a Terc. curto prazo/Ativo	0,06	0,13	0,01	0,00	0,02	0,05	0,02
Acréscimos e Dif. Passivo/Ativo	0,44	0,44	0,48	0,51	0,54	0,57	0,61

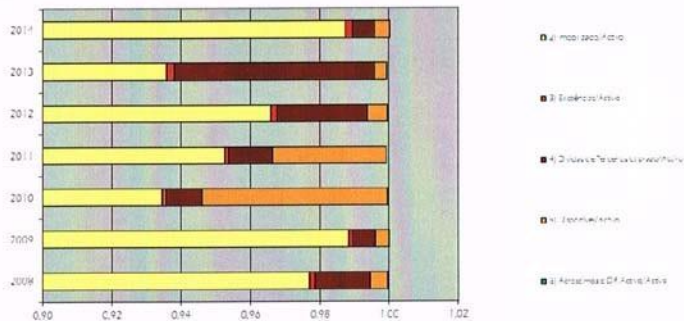

EVOLUÇÃO DA ESTRUTURA DO BALANÇO 2008-2014

Análise de rácios:

- (1) Os Fundos Próprios cobrem 24% do Passivo da autarquia. Este rácio no exercício de 2014 aumentou ligeiramente relativamente ao exercício de 2013. Os Fundos Próprios de 2014 registaram uma diminuição de 2% face ao ano transato devido ao facto de o resultado líquido do exercício ter sido de -147.795,36€. Por sua vez, o Passivo diminuiu 3%, devido à diminuição das dívidas a terceiros de curto prazo (58%), e dos empréstimos de médio e longo prazo (11%).
- (2) O peso do imobilizado no Ativo apresentou um aumento face ao ano 2013, tendo registado o valor de 99% (contra os 94% de 2013), continuando, contudo, a refletir a importância do investimento em infra-estruturas de domínio público no total dos bens e direitos da autarquia.
- (3) O peso das existências em stock no Ativo continua a não ter quase expressão.
- (4) As dívidas de terceiros a curto prazo são compostas por dívidas de clientes de água e valores de candidaturas de fundos comunitários que se encontram por receber:
 - a. Pela análise da evolução das dívidas de clientes verificou-se um aumento de 37% em comparação com 2013;
 - b. O valor das candidaturas de fundos comunitários com valor ainda por receber diminuiu em 93% face a 2013.
- (5) Verificou-se um aumento do valor das disponibilidades no final do ano de 2014, relativamente ao ano 2013, em 11%.

Outras considerações:

ATIVO

- Os acréscimos de proveitos são relativos a consumos de água e aluguer de contador consumidos em 2014 e faturados apenas em 2015;
- Para além disso, são também registados acréscimos de proveitos relativos ao Imposto Municipal sobre Imóveis, ao Imposto Municipal sobre Transações Onerosas e ao Imposto Municipal sobre os Veículos.

PASSIVO

- O capital em dívida referente a empréstimos de Médio e Longo Prazo apresentou uma variação negativa de cerca de 11% relativamente ao exercício anterior resultante da amortização do capital dos empréstimos;
- As dívidas de curto prazo diminuíram significativamente em cerca de 58% em 2014 relativamente a 2013;
- Acréscimos e diferimentos:
 - Os acréscimos de custos dizem respeito a: direitos a férias e subsídio de férias adquiridos pelos funcionários, iluminação pública, comunicações, juros relativos a empréstimos bancários, rendas e trabalhos especializados, tendo sofrido um ligeiro aumento de 1% face a 2013;
 - Os proveitos diferidos evidenciam um aumento de 5% dado que a adição do valor a receber dos subsídios ao investimento em 2014 foi maior do que o reconhecimento de proveitos dos subsídios das obras já concluídas.

(Handwritten signatures and initials)

(Handwritten signature)